

ANNEXES VOLONTAIRES

ENVIRONNEMENT, INDUSTRIE et RISQUES en région PACA

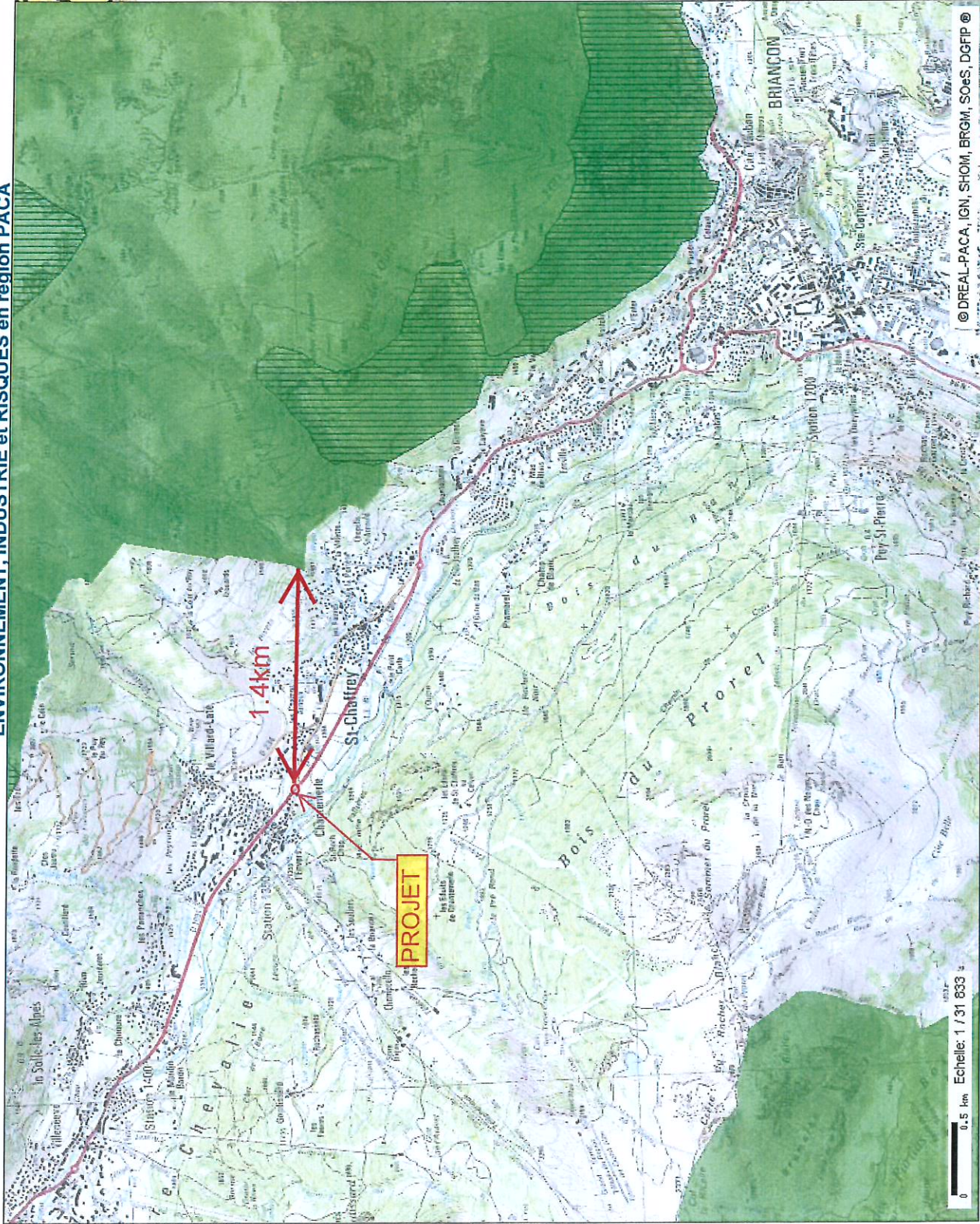

Contenu de la carte

- Annotations
- Nature et biodiversité
- Inventaire patrimonial
- ZNIEFF Terrestre
- ZNIEFF terre 1
- ZNIEFF terre 2
- Fond de plan
- Ortho et Scan couleur
- © IGN-scan 100, 250 (Reg) ou 1000 ©

© DREAL-PACA, IGN, SHOM, BRGM, Soes, DGFIP ©

Echelle: 1 / 31 833
0 0.5 km

Tous droits réservés.
Document imprimé le 13 Décembre 2016, serveur Carmen v2.2, <http://carmen.developpement-durable.gouv.fr>, Service: DREAL Provence-Alpes-Côte-d'Azur.

ENVIRONNEMENT, INDUSTRIE et RISQUES en région PACA







- Contenu de la carte
- Annotations
 - Nature et biodiversité
 - Protection réglementaire
 - Arrêté Préfectoral de Protection de Biotope
 - Éléments administratifs
 - Région
 - Fond de plan
 - Ortho et Scan couleur
 - © IGN-scan 100, 250 (Reg) ou 1000 ©

Tous droits réservés.
 Document imprimé le 15 Décembre 2016, serveur Carmen v2.2, <http://carmen.developpement-durable.gouv.fr>, Service: DREAL Provence-Alpes-Côte-d'Azur.

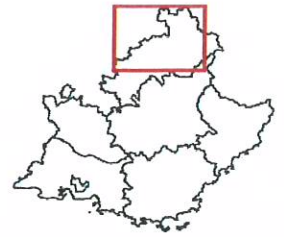

République Française
Préfecture de la région Provence-Alpes-Côte d'Azur



-  Coeur terrestre
-  Coeur marin
-  Aire d'adhésion ou Aire marine adjacente
-  Aire optimale d'adhésion

Parc National

Parc National des Ecrins

date de l'arrêté : 2009-04-21

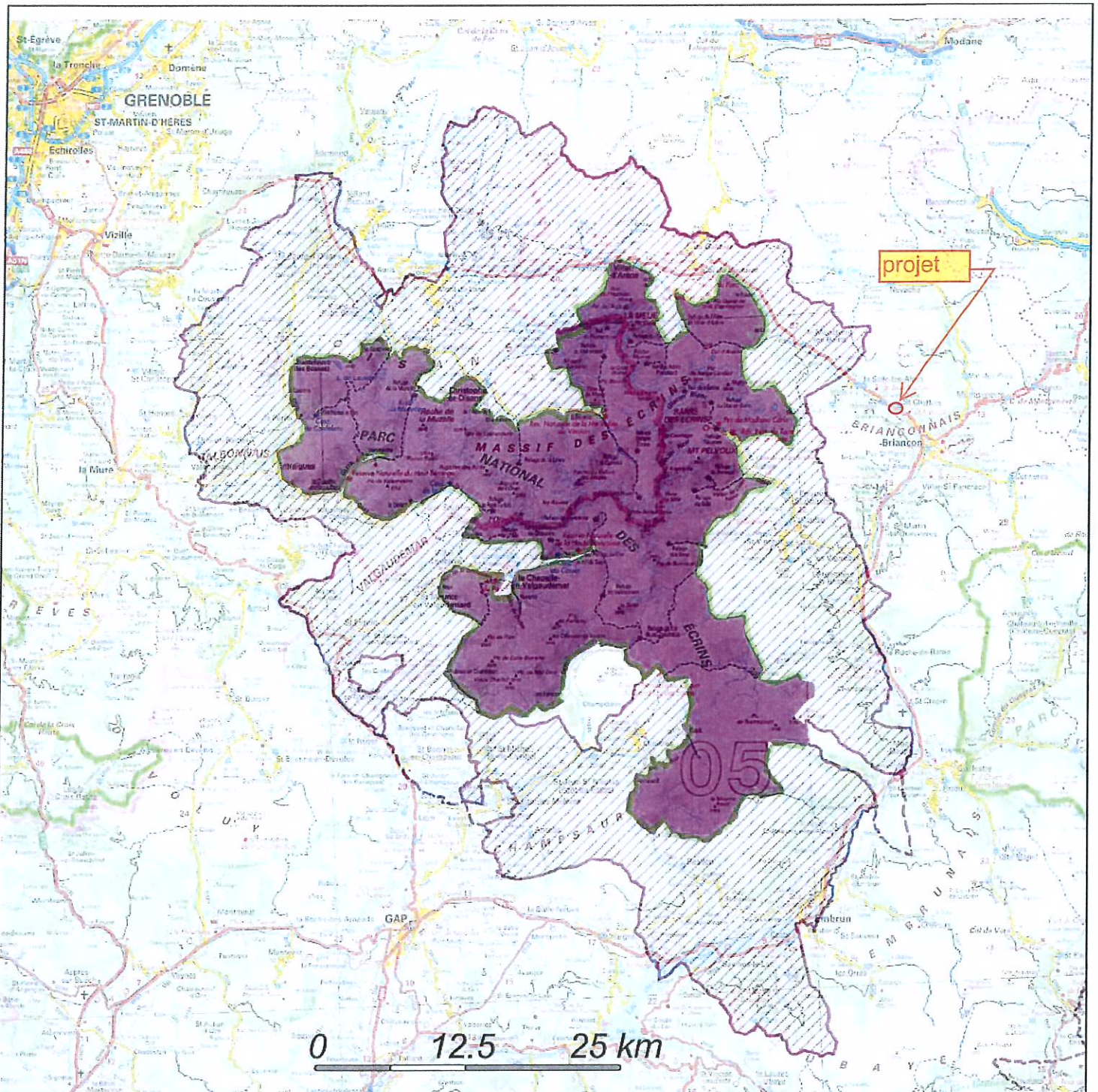

Fiche créée le :22/07/2013

périmètre numérisé au 1/50 000

DREAL

Adresse postale : Le Tholonet
DREAL PACA CS80065
Allée Louis Philibert 13182 Aix en Provence cedex 5
Téléphone : 04.42.66.66.00 - Télécopie : 04.42.66.66.01

© IGN scan 250, 100,25©

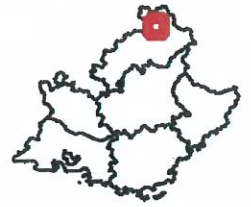

- Site Classé concerné
- Site Classé avoisinant
- Site Inscrit avoisinant
- Zone de protection

Date de la procédure : 20/04/1998

Site Classé Massif du Pelvoux

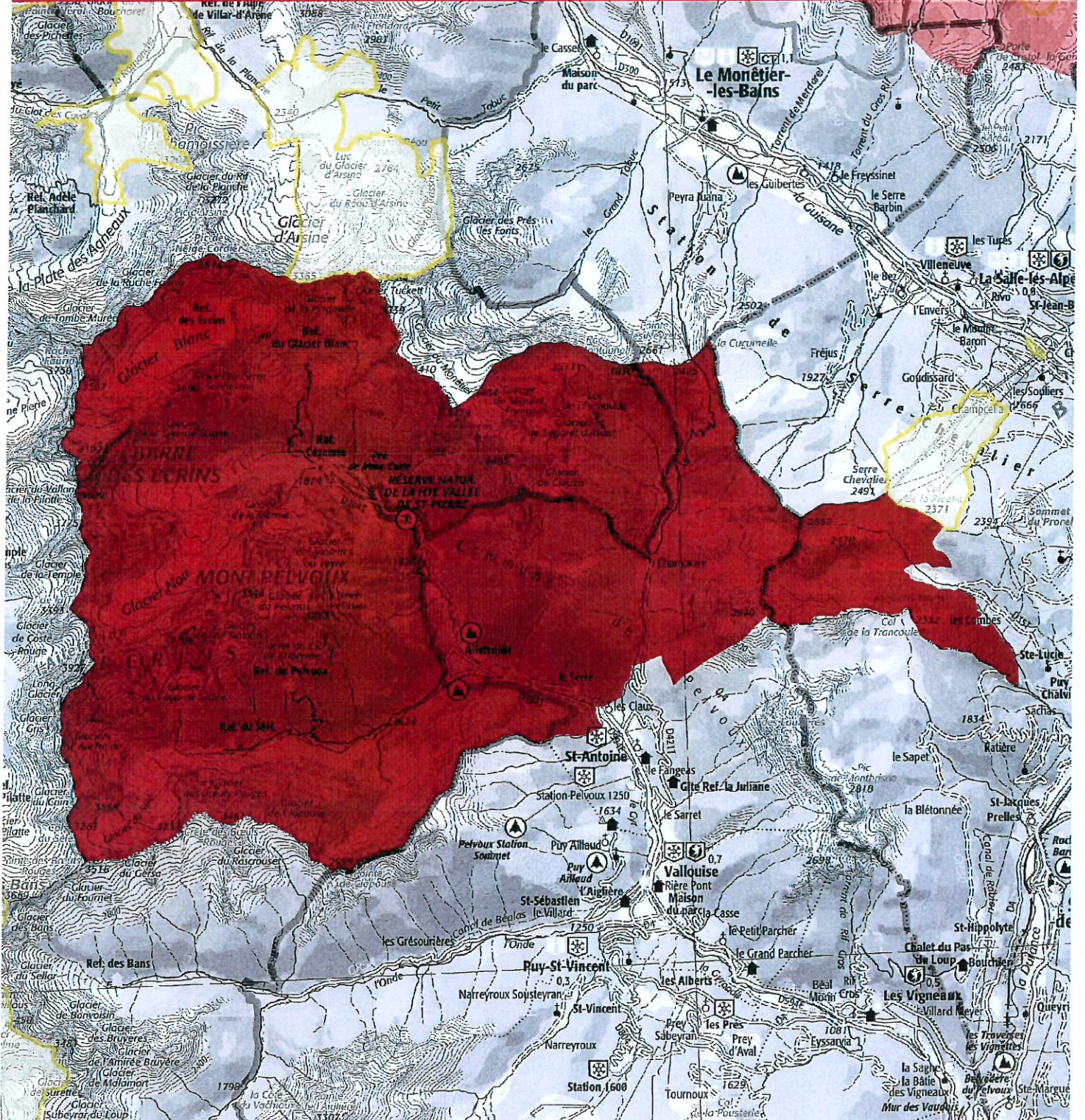

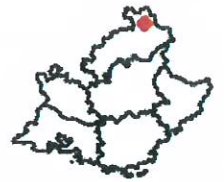

- Site inscrit concerné
- Site classé avoisinant
- Site inscrit avoisinant
- Zone de protection

Date de la procédure : 08/01/1943

Site Inscrit Abords du téléphérique de Serre-Ratier

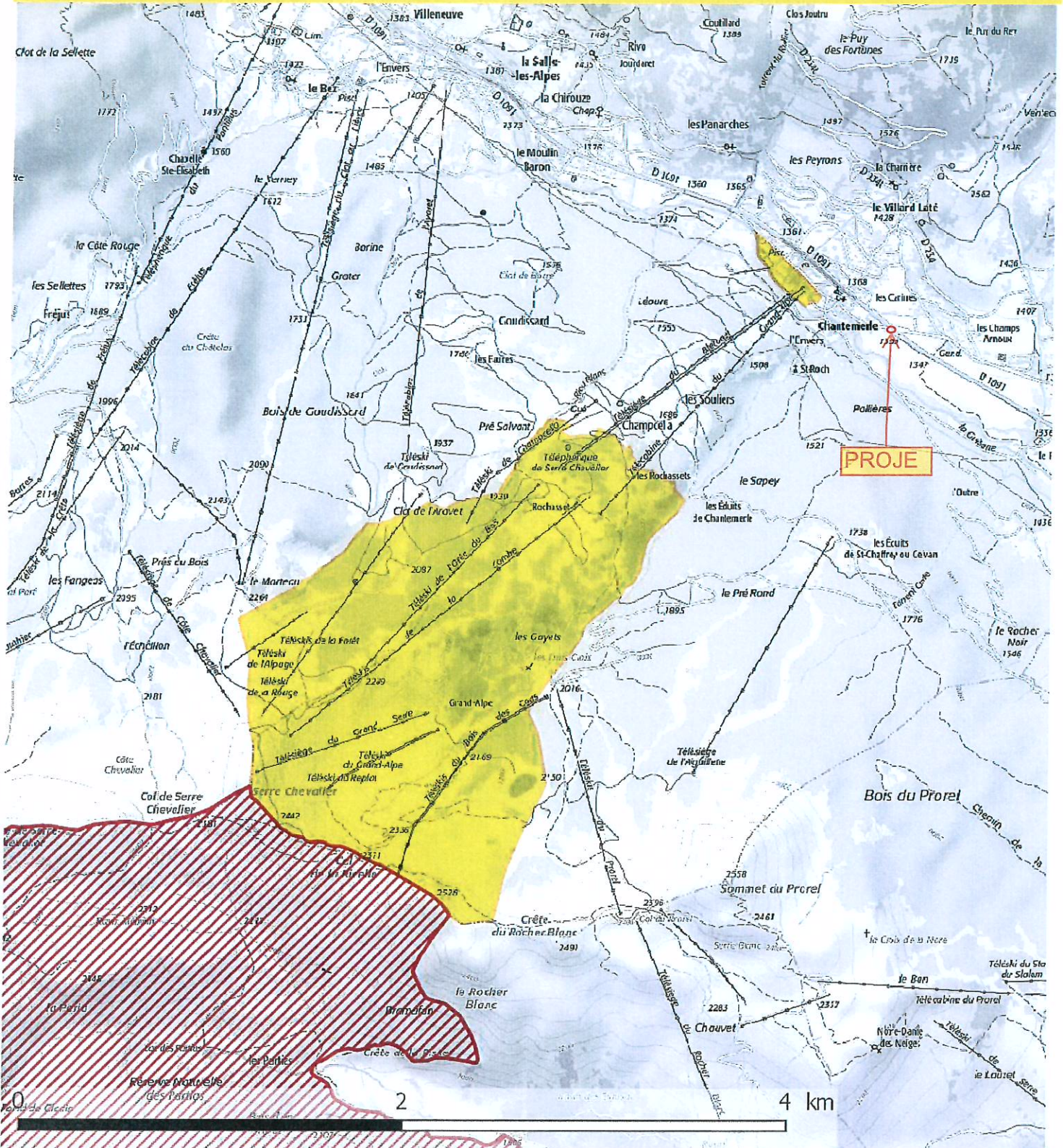

ENVIRONNEMENT, INDUSTRIE et RISQUES en région PACA

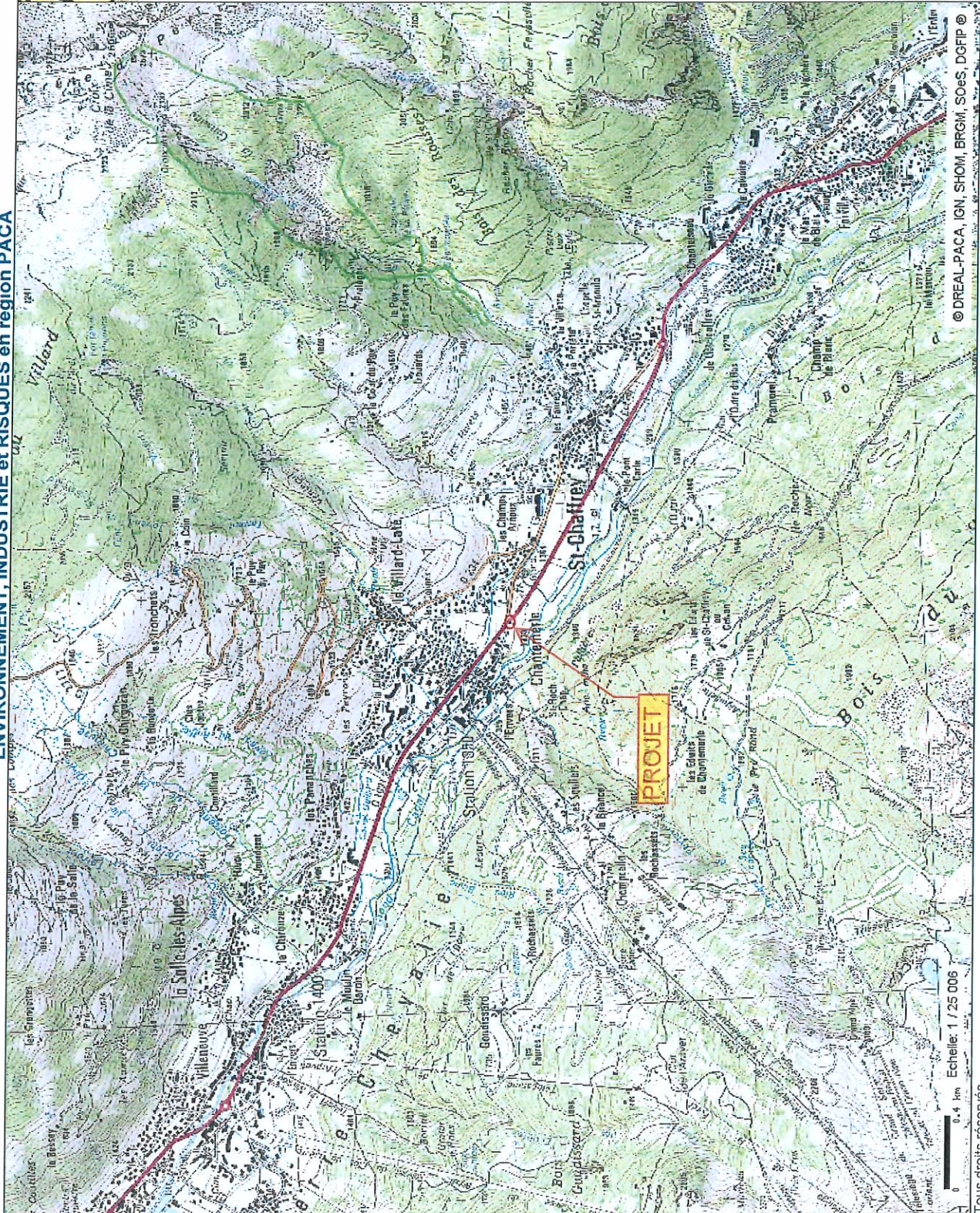

- Contenu de la carte**
- Annotations
 - Données de l'eau
 - Cartographie réglementaire
 - Zone de répartition des eaux
 - ZRE Souterraine
 - ZRE Superficielle
 - Fond de plan
 - Ortho et Scan couleur
 - © IGN-scart25 ©

Echelle: 1 / 25 000

0 0.4 km

ENVIRONNEMENT, INDUSTRIE et RISQUES en région PACA

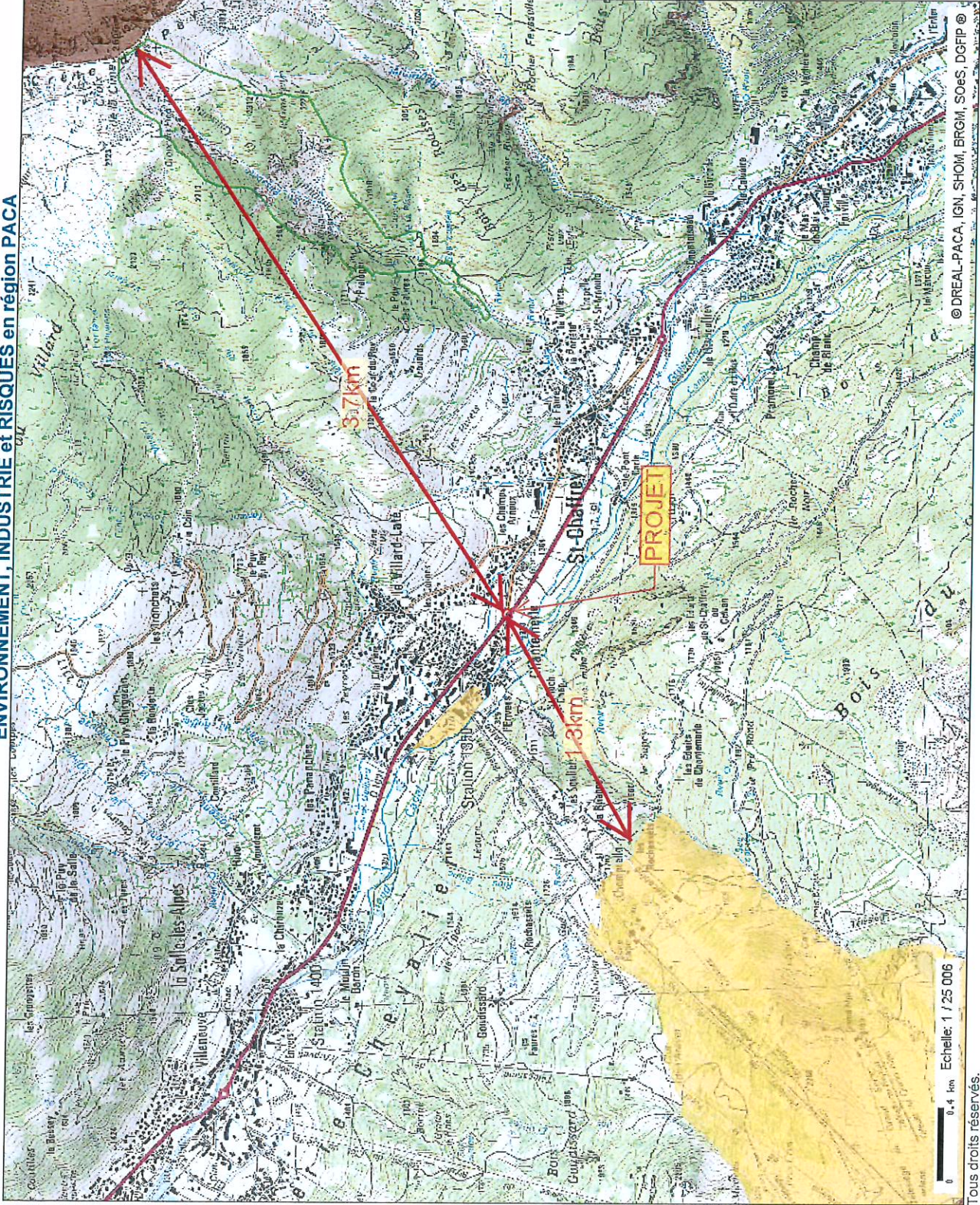

Contenu de la carte

- Annotations
 - Sites et paysages
 - Protection réglementaire
 - Site classé
 - Site inscrit
 - Zone de Protection loi 1930
 - Fond de plan
- Ortho et Scan couleur
© IGN-scan25 ©

ENVIRONNEMENT, INDUSTRIE et RISQUES en région PACA

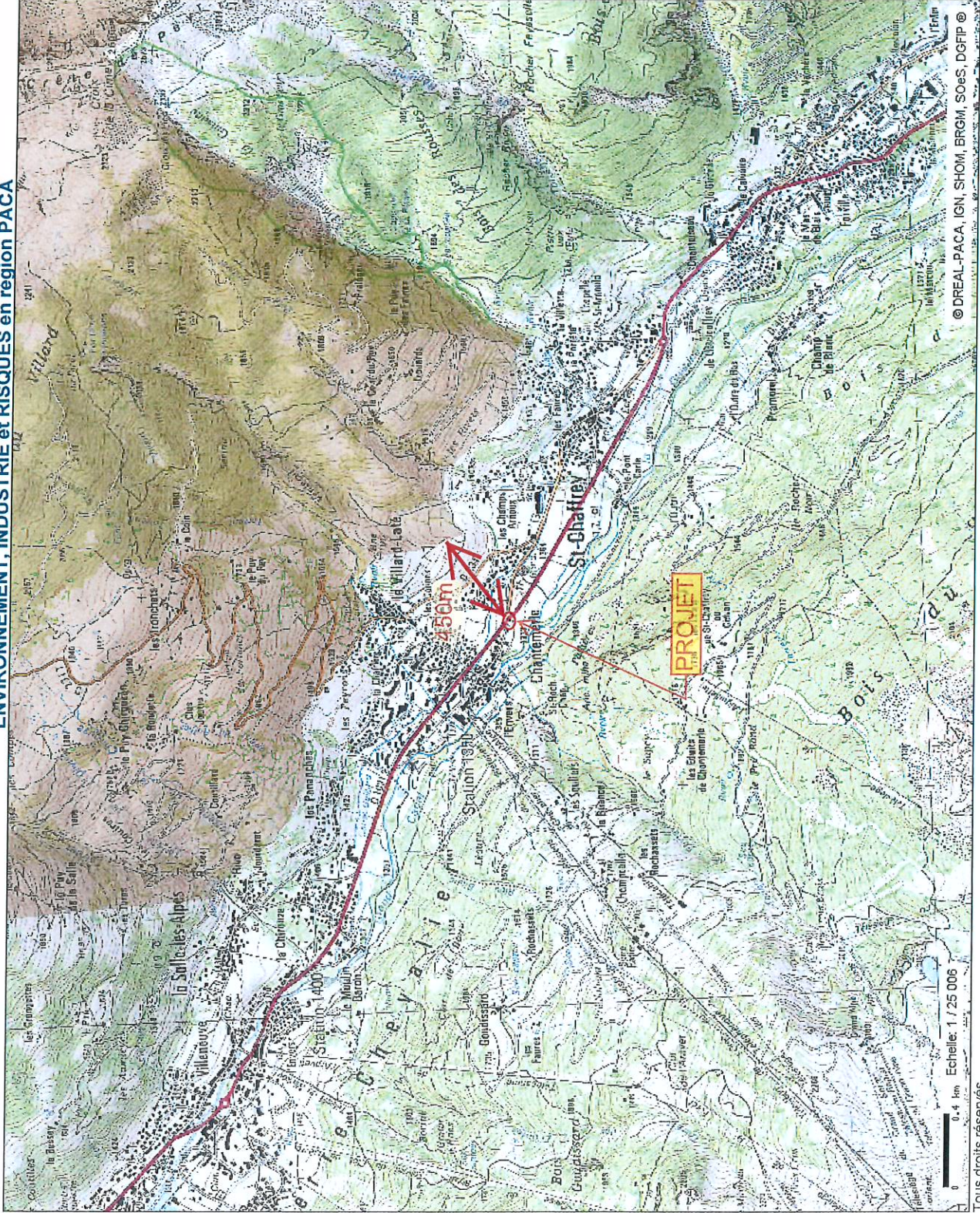

Contenu de la carte

- Annotations
- Nature et biodiversité
- Protection contractuelle
- Site Natura 2000
- Natura 2000 Directive Habitats
 - ZSC
 - SIC
 - pSIC
- Natura 2000 Directive Oiseaux
- Fond de plan
- Ortho et Scan couleur
- © IGN-scan25

Echelle: 1 / 25 000



0 0.4 km

Tous droits réservés.

Document imprimé le 15 Décembre 2016, serveur Carmen v2.2, <http://carmen.developpement-durable.gouv.fr>, Service: DREAL Provence-Alpes- Côte- d Azur.

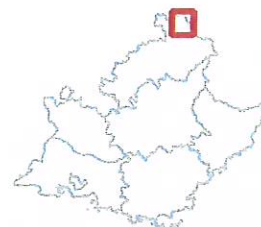
© DREAL-PACA, IGN, SHOM, BRGM, SoeS, DGFP



-  Site de la Directive Habitats concerné
-  Site de la Directive Habitats avoisinant
-  Site de la Directive Oiseaux

**NATURA 2000 - Directive Habitats - Zone Spéciale de Conservation (ZSC) :
FR9301499 - CLAREE**

