

Aménagement hydraulique du sud Lubéron

Carte de localisation 8



01
Date : 02/03/17
Dessiné par : EG - Vérifié par : DS
Sources : SCP - © IGN - SCAN 05 0
Référence : 19170002
Fichier : 19170002_carte_localisation
REPRODUCTION INTERDITE

Légende

- | | | | |
|--|--------------|--|----------------|
| | Tracé | | Canal (détail) |
| | Zone d'étude | | Intersite |
| | | | Pervuaud |
| | | | Contour |

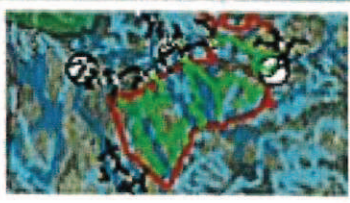

SOCIÉTÉ DU CANAL DE PROVENCE
ET D'AMÉNAGEMENT DE LA ROUVIÈRE PROVENÇALE
04 75 00 00 00 - 04 75 00 00 00 - 04 75 00 00 00 - 04 75 00 00 00
04 75 00 00 00 - 04 75 00 00 00 - 04 75 00 00 00 - 04 75 00 00 00



Aménagement hydraulique du sud Lubéron

Carte de localisation 9



Le présent document est une œuvre de l'Etat. Il est placé sous le régime de la loi du 17 mars 2003. Toute réimpression ou utilisation non autorisée sans la permission écrite de la Direction des Régions, de l'Équipement, de l'Énergie et du Climat est formellement interdite. La reproduction ou la transmission en quelque forme que ce soit sans l'autorisation écrite de la Direction des Régions, de l'Équipement, de l'Énergie et du Climat est formellement interdite.



DT
Date: 02/03/17
Dessiné par: EG-Verifié par: DS
Sources: SCP, ©IGN - SCANES ©
Références: 191700E3
Fichier: 191700E3_carte_localisator
REPRODUCTION INTERDITE

- Légende**
- Tête
 - Zone d'étude
 - Cours d'eau
 - Intermittent
 - Perennel
 - Cimetière

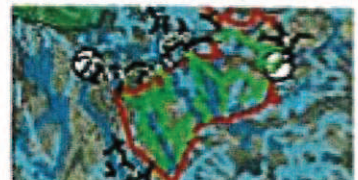

**SOCIÉTÉ DU CANAL DE PROVENCE
ET D'AMÉNAGEMENT DE LA RÉGION PROVENÇALE**
14, rue de la République - 13100 Aix-en-Provence - 04 91 81 11 11
www.scp-provence.com



Aménagement hydraulique du sud Lubéron

Carte de localisation 10



Le contenu de cette notice est une reproduction de documents publiés par le Service de l'Équipement Rural de la Région PACA. Les données de cette notice sont à titre indicatif et ne constituent pas une garantie de l'exactitude des informations. Toute utilisation de ces données est à l'usage de l'utilisateur et ne constitue pas une garantie de l'exactitude des informations. Toute utilisation de ces données est à l'usage de l'utilisateur et ne constitue pas une garantie de l'exactitude des informations.



DT
Date: 02/03/17
Dessiné par: EG - Vérifié par: DS
Sources: GCP - © IGN - SCAN 425 8
Référence: 10170004
Fichier: 10170004_carte_localisation
REPRODUCTIBILITÉ INTERDITE

- Légende**
- Tracé
 - Zone d'étude
 - Cours d'eau
 - Interstitiel
 - Régiment
 - Canal



**SOCIÉTÉ DU CANAL DE PROVENCE
ET D'AMÉNAGEMENT DE LA RÉGION PACA**
10170004 - 10170004 - 10170004 - 10170004



Aménagement hydraulique du sud Lubéron

Carte de localisation 11

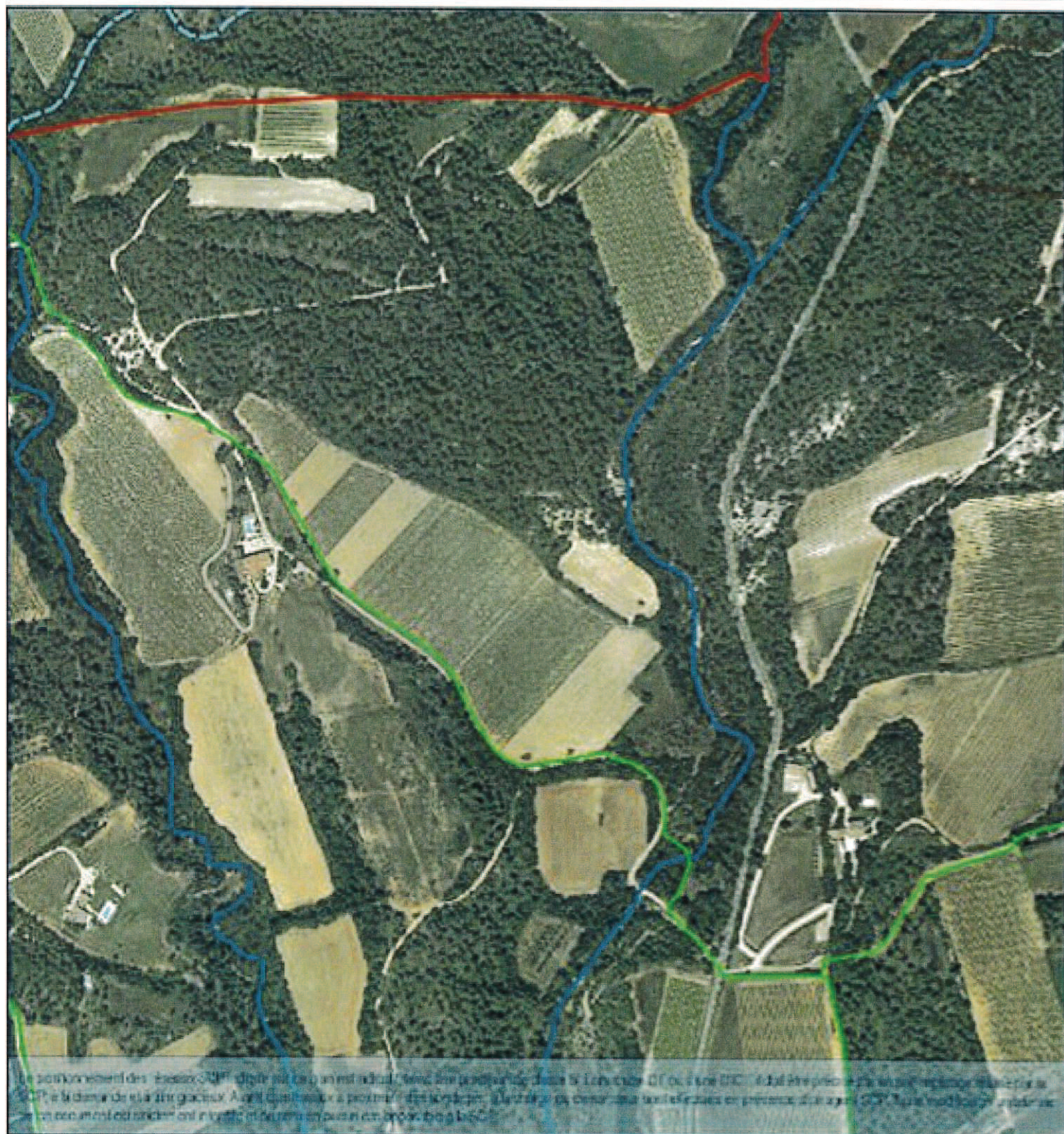

Le positionnement des bases de données SIG a été réalisé à partir des coordonnées de la commune de Lubéron (44° 15' 00" N, 5° 15' 00" E) et des données de la commune de Lubéron (44° 15' 00" N, 5° 15' 00" E). Les données de la commune de Lubéron ont été obtenues à partir des données de la commune de Lubéron.

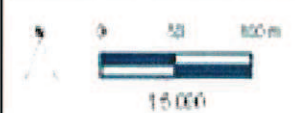

Titre
Date: 02/2017
Destinataire: EG - Ventéjou - DS
Sources: SCP - © IGN - IGN 250
Référence: 19170065
Fichier: 19170065_carte_localisation
REPRODUCTION INTERDITE

- ### Légende
- | | |
|--|--|
|  Ruisseau |  Cours d'eau |
|  Zone d'étude |  intermittent |
| |  Perennant |
| |  Canalisé |

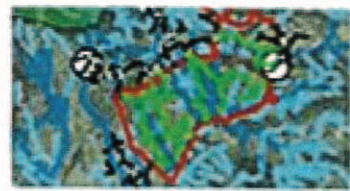

Aménagement hydraulique du sud Lubéron

Carte de localisation 12

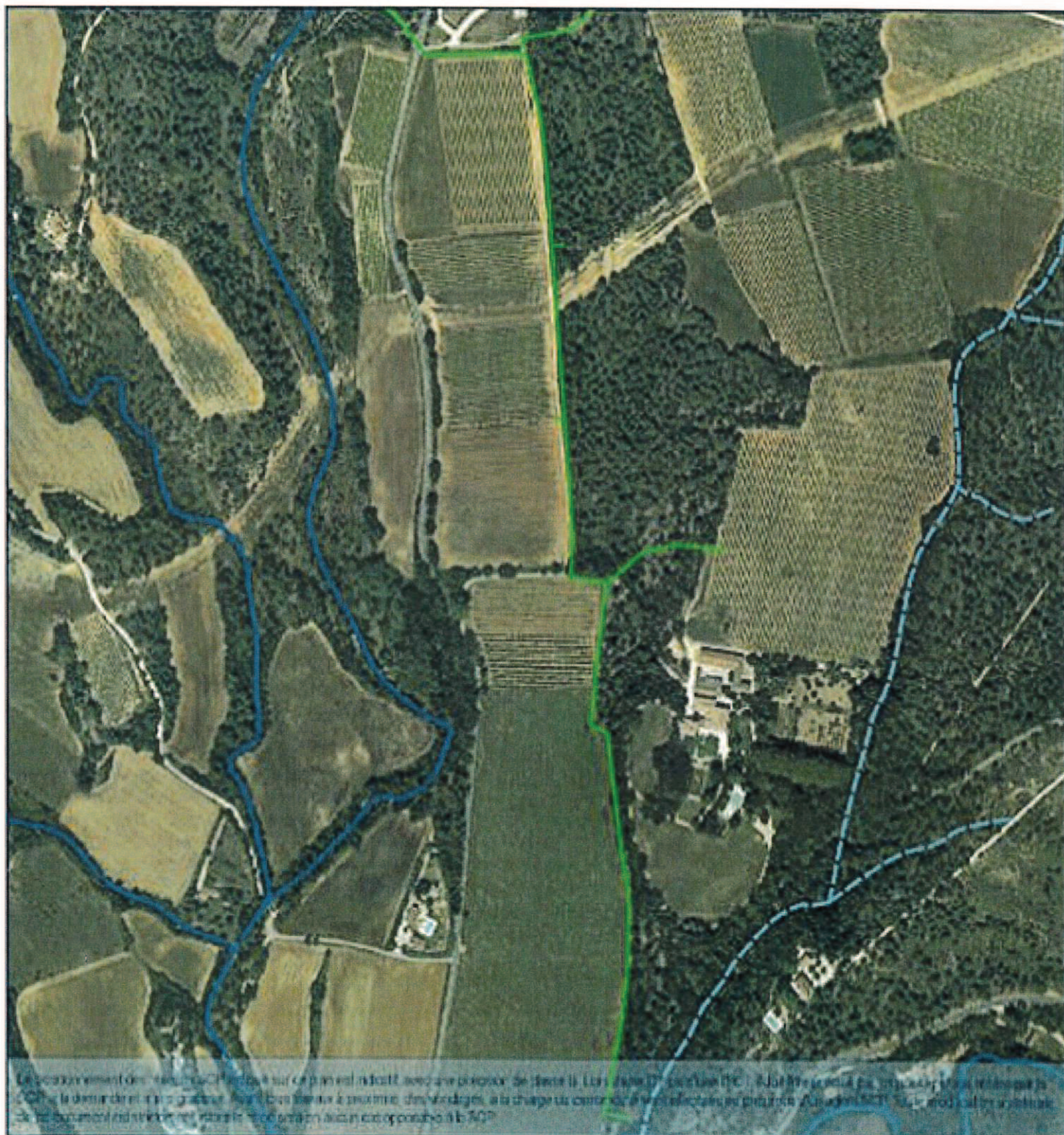

Le contenu de ce document est la propriété exclusive de la SCP. Toute réimpression ou utilisation non autorisée sans la permission écrite de la SCP est formellement interdite. Toute violation de ces droits est strictement interdite. Toute réimpression ou utilisation non autorisée sans la permission écrite de la SCP est formellement interdite.

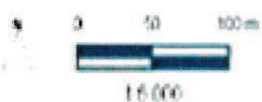

Légende

- | | | |
|-----------|--------------|------------------------|
| Bassin | Zone d'étude | Canals de distribution |
| Intersite | Perennat | Couvert |

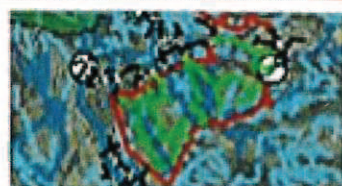

SOCIÉTÉ DU CANAL DE PROVENCE
ET D'AMÉNAGEMENT DE LA RÉGION PROVÉNALE
La Providence - 13100 Luberon - France
Téléphone : 04 91 91 11 11 - Fax : 04 91 91 11 12 - www.provence-irrigation.com



01
Date: 02/01/17
Dessiné par: EG - Verfèpe D5
Sources: SCP - 01371 - 04/02/08
Référence: 19170006
Fichier: 19170006_carte_localisation
REPRODUCTION INTERDITE

Aménagement hydraulique du sud Lubéron

Carte de localisation 13

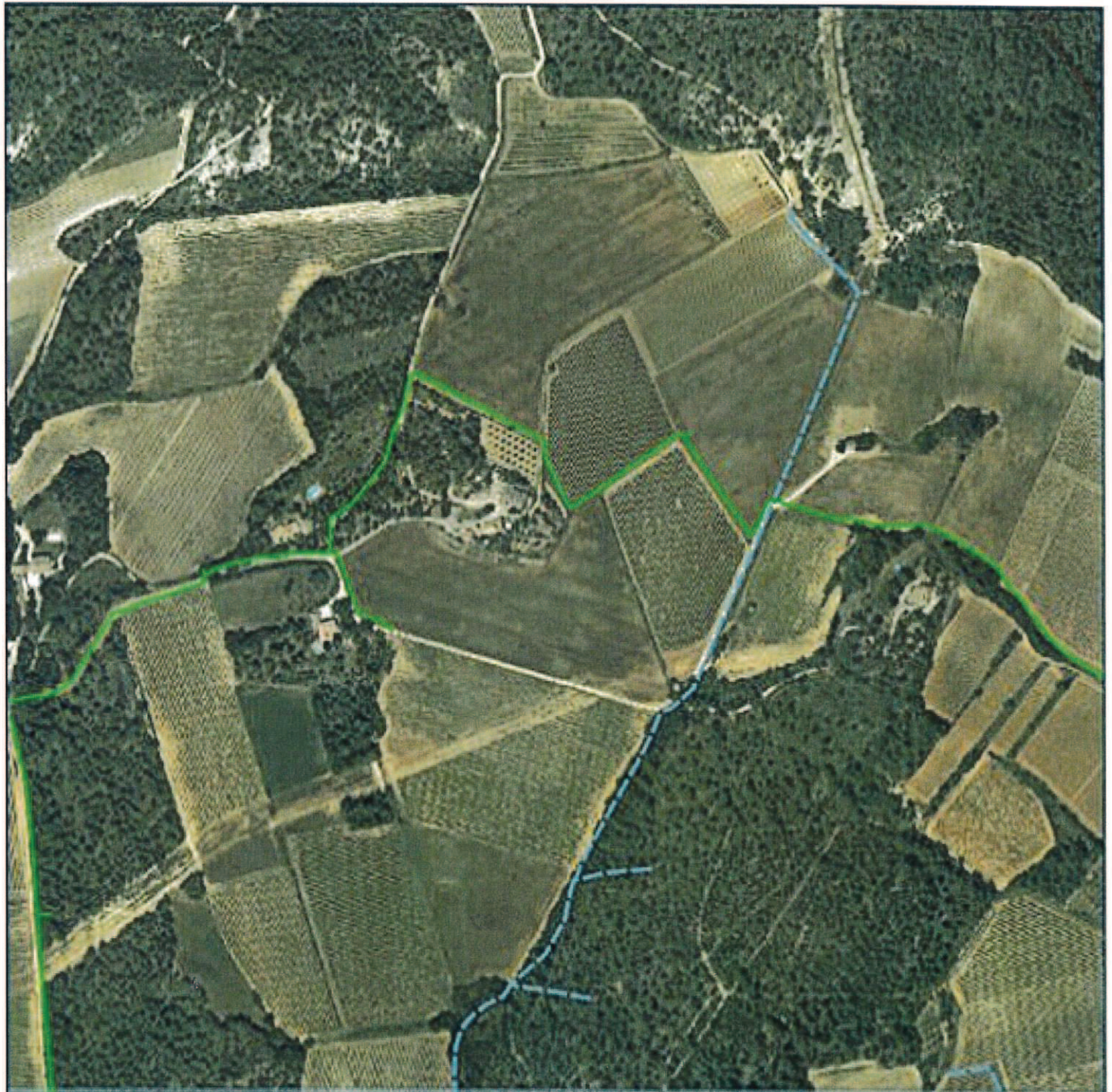

Le présent plan d'ouvrage est l'œuvre de l'ingénieur en chef hydraulicien de la Direction Départementale de l'Équipement Rural de la Région Provence-Alpes-Côte d'Azur. Il est établi par ses soins et sous sa responsabilité. Il est établi en présence d'un agent SCP. Toute modification, addition ou suppression de travaux doit être faite en présence d'un agent SCP. Toute modification, addition ou suppression de travaux doit être faite en présence d'un agent SCP.



Légende

- Tua
- Canal-fossé
- Zone d'étude
- Interséjour
- Arrosage
- Chemins

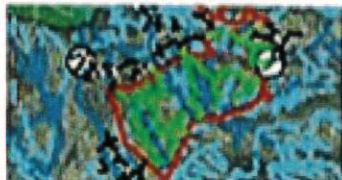

SOCIÉTÉ DU CANAL DE PROVENCE
ET D'AMÉNAGEMENT DE LA RÉGION PROVÉNALE



01
Date : 02/03/17
Dessiné par : EG - Vérifié par : D3
Sources : SCP - ©IGN - SCARISB
Référence : 15170007
Fichier : 15170007_cane_localisator
REPRODUCTION INTERDITE

Aménagement hydraulique du sud Lubéron

Carte de localisation 14

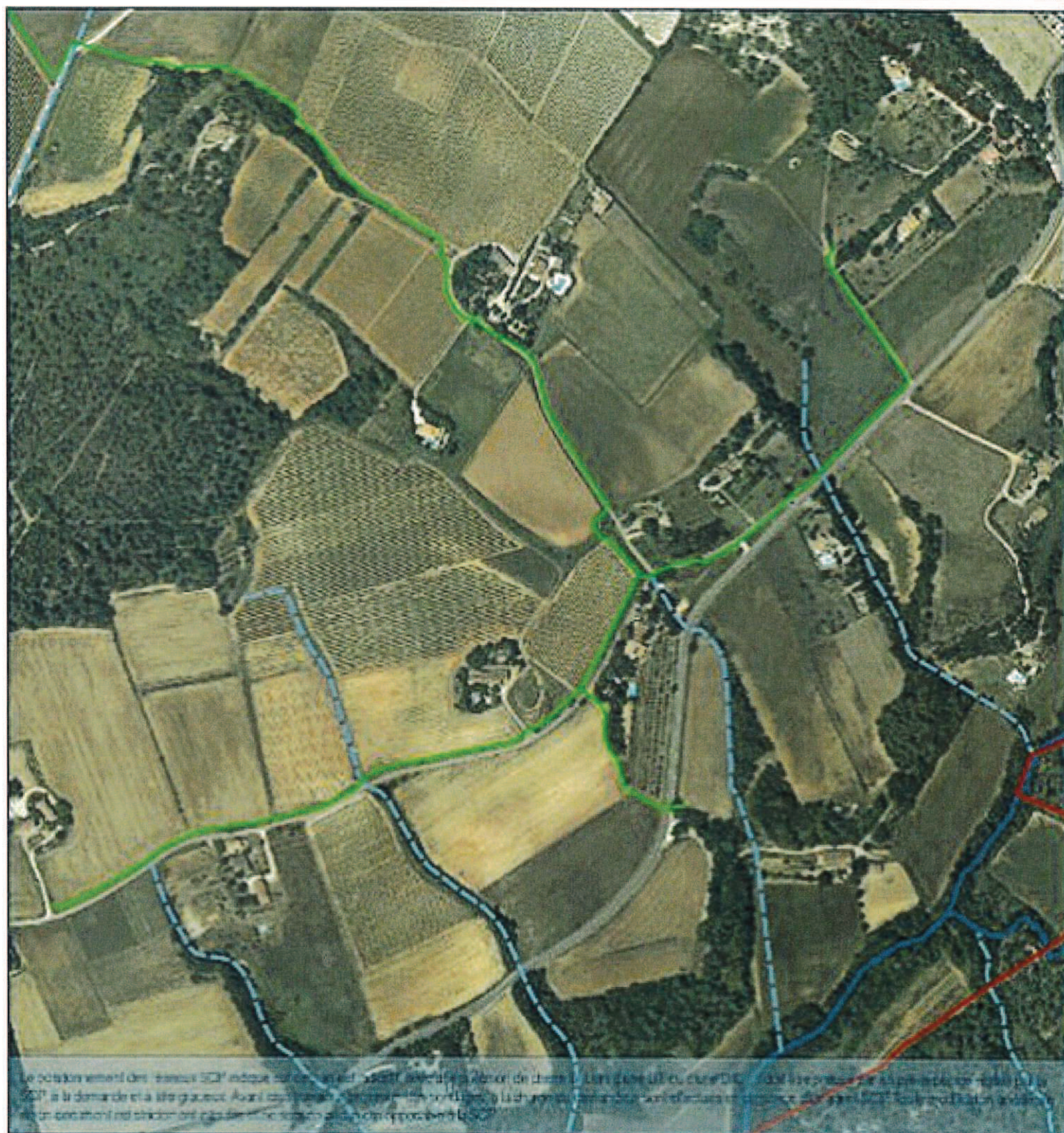

Titre
Date: 02/03/17
Dessiné par: EG-ventapra D3
Sources: SCP - 04571 - SCA 025 0
Révision: 10/17/008
Fichier: 10170008_carte_localisation
REPRODUCTION INTERDITE

- Légende**
- Zone
 - Zone d'Aléa
 - Intendant
 - Perimètre
 - Canal
 - Canal d'Aléa

