

03 juin 2016



DEMANDE D'EXAMEN AU CAS PAR CAS

ANNEXES

PARKING SOUTERRAIN DU
COLONEL JEANPIERRE





**1 ANNEXE 1 « INFORMATIONS NOMINATIVES RELATIVES AU
MAITRE D'OUVRAGE OU PETITIONNAIRE »**





Ministère chargé
de l'environnement

Annexe n°1 à la demande d'examen au cas par cas préalable
à la réalisation d'une étude d'impact

Informations nominatives relatives au maître d'ouvrage ou pétitionnaire
À JOINDRE AU FORMULAIRE CERFA N° 14734

NOTA : CETTE ANNEXE DOIT FAIRE L'OBJET D'UN DOCUMENT NUMÉRISÉ DISTINCT
LORSQUE LA DEMANDE D'EXAMEN AU CAS PAR CAS EST ADRESSÉE À L'AUTORITÉ ENVIRONNEMENTALE
PAR VOIE ÉLECTRONIQUE

Personne physique

Nom	<input type="text"/>	Prénom	<input type="text"/>
Adresse	<input type="text"/>		
Numéro	<input type="text"/>	Extension	<input type="text"/>
	<input type="text"/>		
Nom de la voie	<input type="text"/>		
Code Postal	<input type="text"/>	Localité	<input type="text"/>
		Pays	<input type="text"/>
Tél.	<input type="text"/>	Fax	<input type="text"/>
Courriel	<input type="text"/>		

Personne morale

Nom	<input type="text" value="SPLA Pays d'Aix Territoires"/>	Prénom	<input type="text"/>
Adresse du siège social	<input type="text"/>		
Numéro	<input type="text" value="2"/>	Extension	<input type="text"/>
Nom de la voie	<input type="text" value="rue Lapiere"/>		
	<input type="text" value="BP 80251"/>		
Code postal	<input type="text" value="13 608"/>	Localité	<input type="text" value="AIX-EN-PROVENCE"/>
		Pays	<input type="text" value="FRANCE"/>
Tél.	<input type="text" value="04.42.16.04.04"/>	Fax	<input type="text" value="04.42.20.35.32"/>
Courriel	<input type="text"/>		

Personne habilitée à fournir des renseignements sur la présente demande

Nom	<input type="text"/>	Prénom	<input type="text"/>
Qualité	<input type="text"/>		
Tél.	<input type="text"/>	Fax	<input type="text"/>
Courriel	<input type="text"/>		

En cas de co-maîtrise d'ouvrage, listez au verso l'ensemble des maîtres d'ouvrage.

2 PLAN DE SITUATION ET EXTRAIT DU ZONAGE PLU

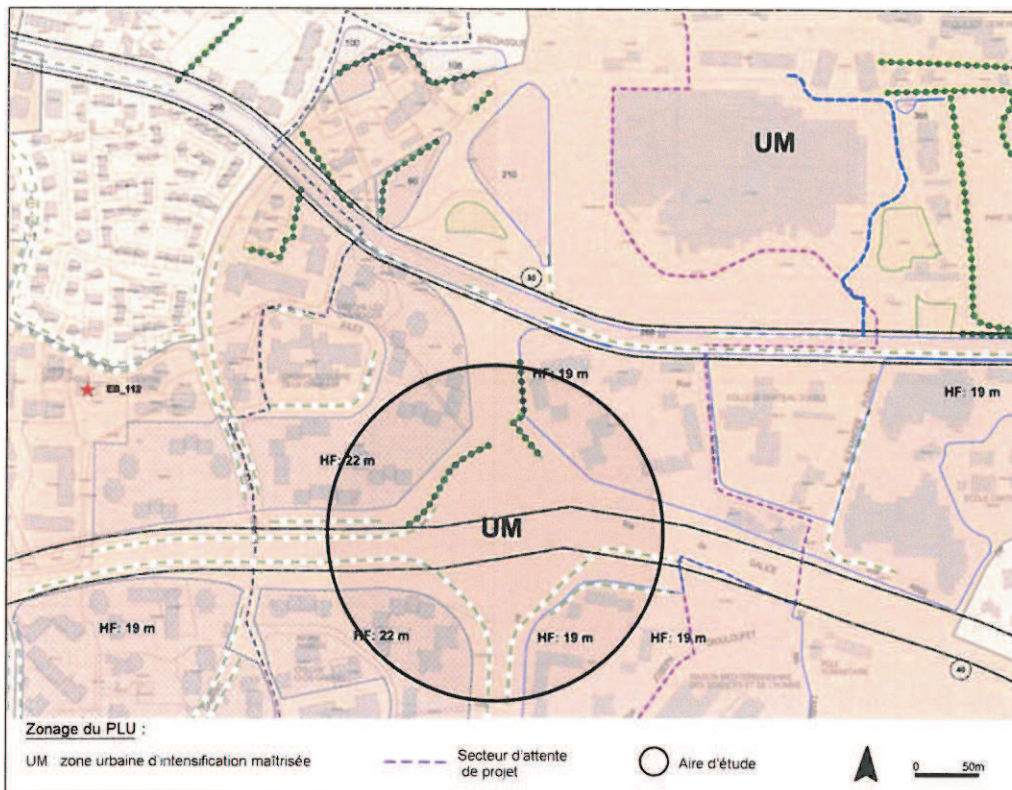
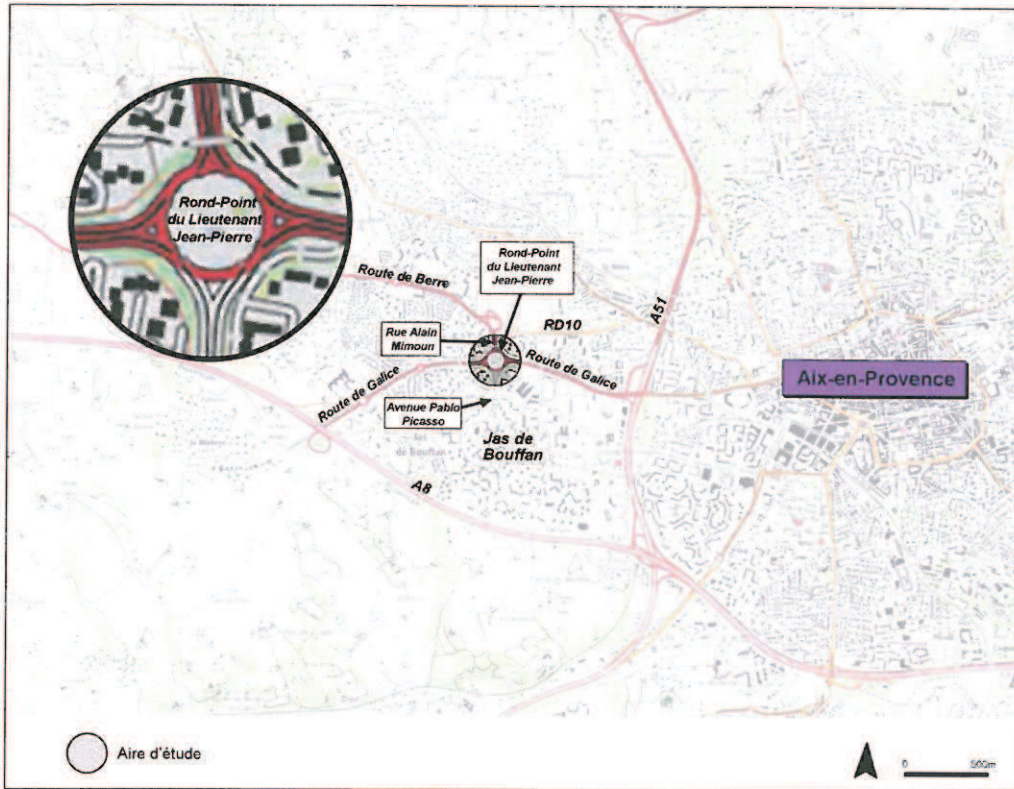



3 REPORTAGE PHOTOGRAPHIQUE

Source : TANGRAM Architectes





REPORTAGE PHOTOGRAPHIQUE



La perspective sur le rond-point depuis le Sud (1)



La végétation présente sur l'axe Nord-Sud (2) (3) (4)



La perspective sur le rond-point depuis le Nord (5)

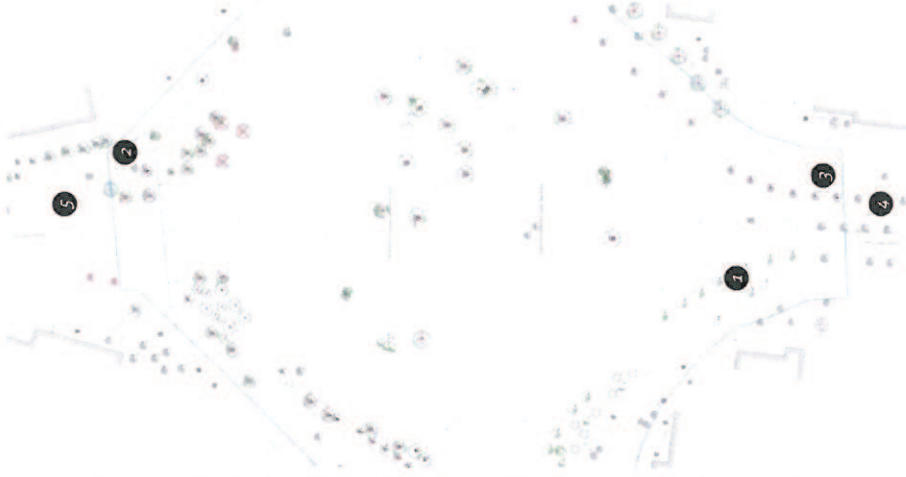



REPORTAGE PHOTOGRAPHIQUE



La perspective sur le rond-point depuis l'Est (1)

La perspective sur le rond-point depuis l'Ouest (2)

La végétation présente sur l'axe Est-Ouest (2) (3) (4)





REPORTAGE PHOTOGRAPHIQUE

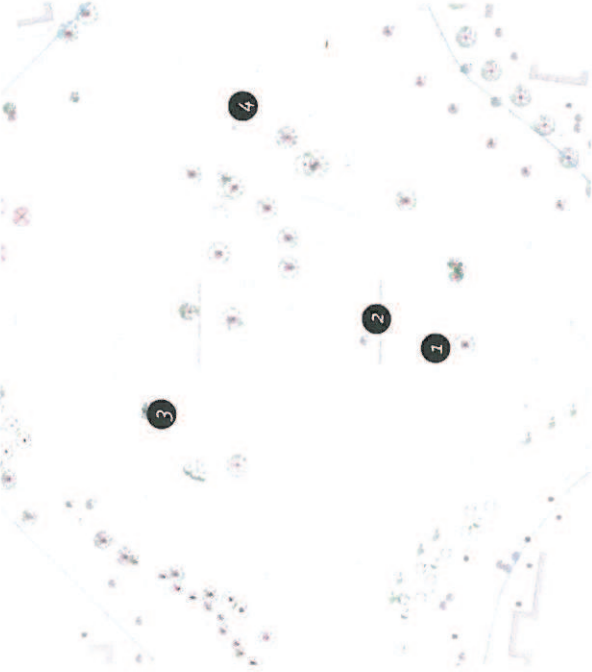

La végétation du centre du rond-point (1) (2) (3) (4)







4 PLANS DU PROJET



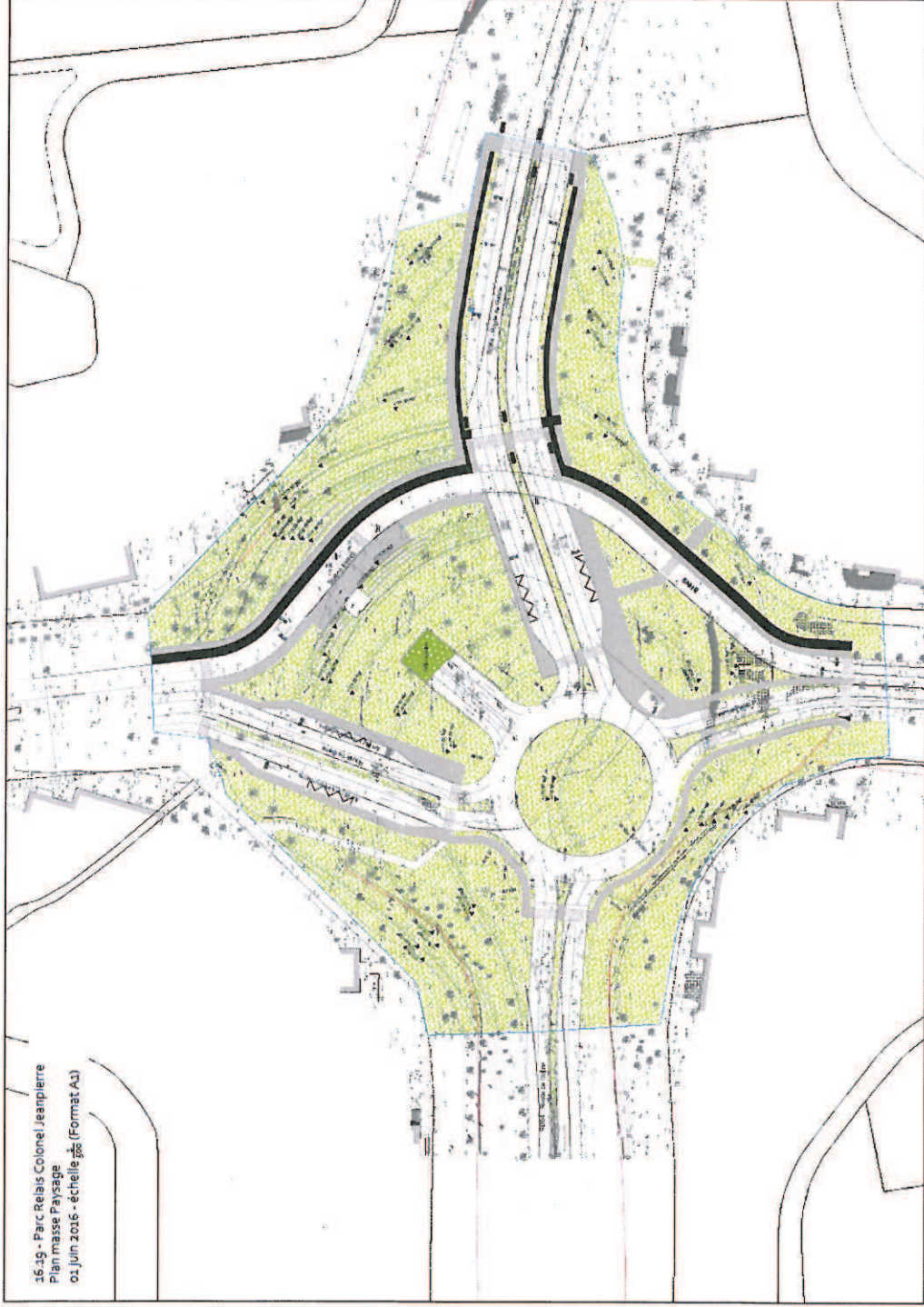

16-19 - Parc Relais Colonel Jeanpierre
Plan masse Paysage
01 Juin 2016 - échelle 1/250 (Format A3)





VUE EN PLAN PARKING
Niveau 0
Ech: 1/250ème

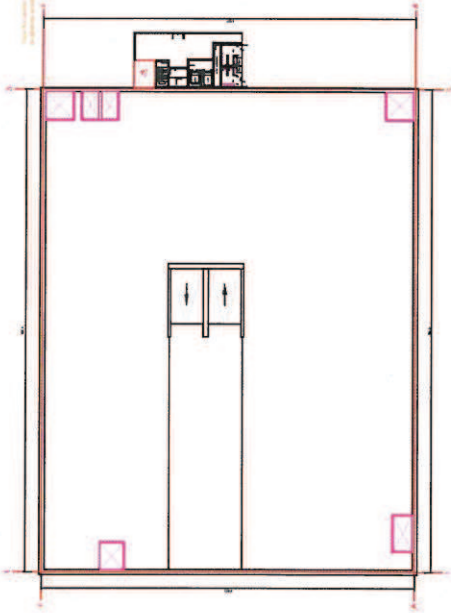

VUE EN PLAN PARKING
Niveau 1
Ech: 1/250ème

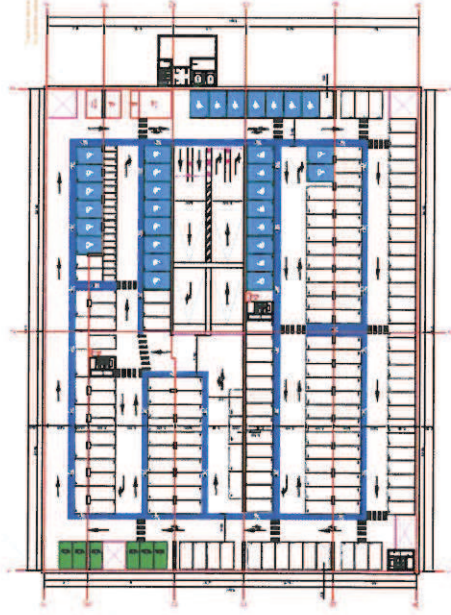

VUE EN PLAN PARKING
Niveau 2
Ech: 1/250ème

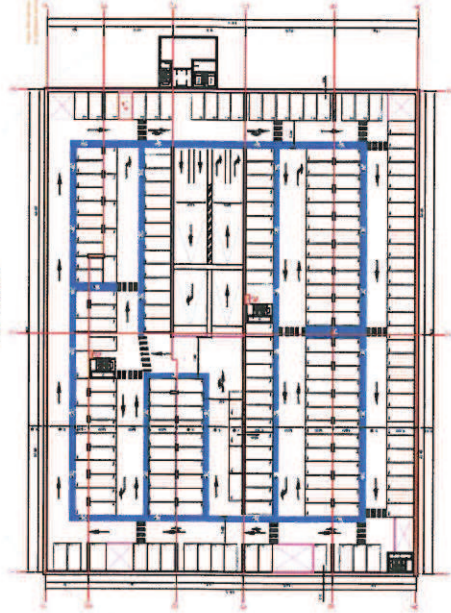

VUE EN PLAN PARKING
Niveau 3
Ech: 1/250ème

