

Coupe détail des bâtiments 1/100

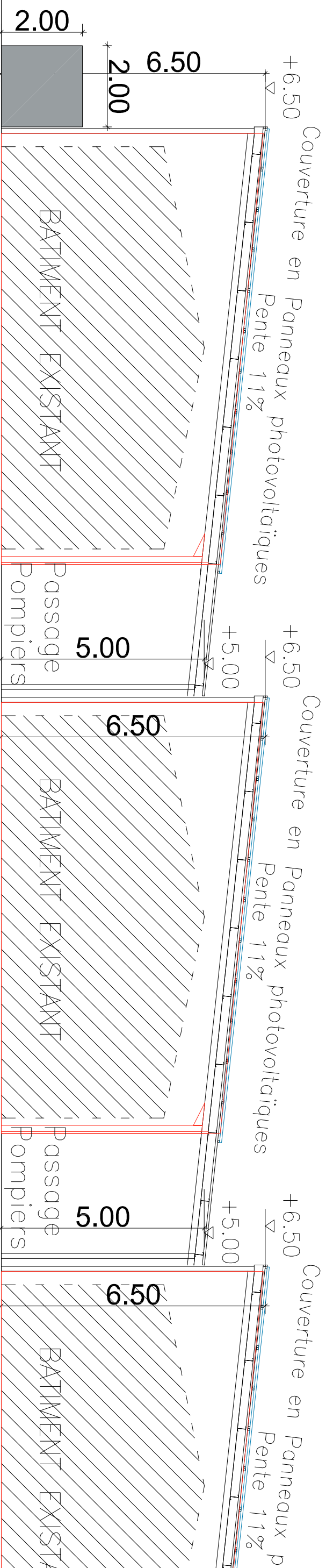

COUPE

Coupe des bâtiments 1/250

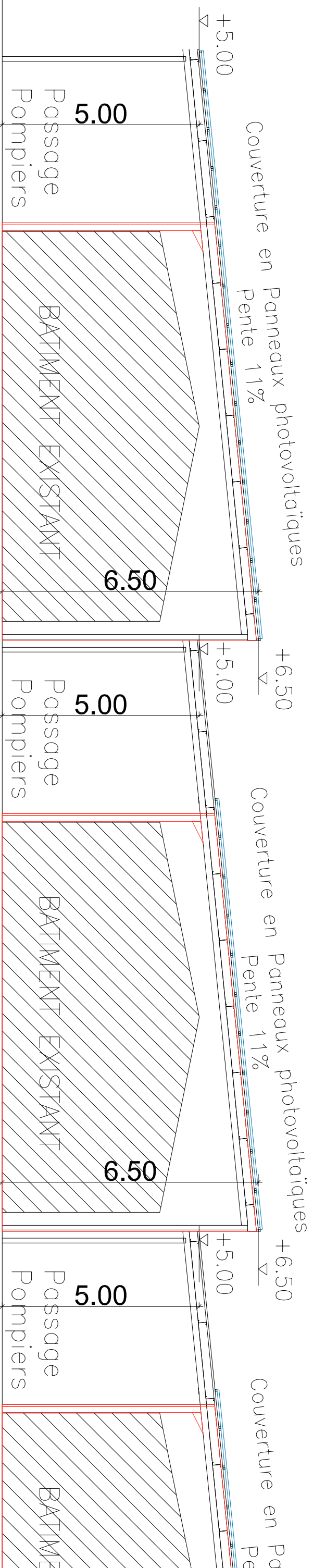
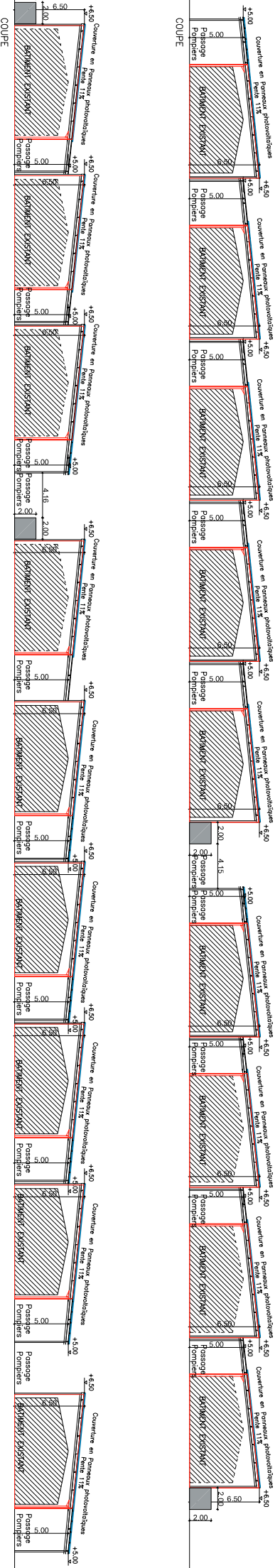

Cachet et signature du/des demandeur(s)

Cachet et signature de l'architecte



REALISATION D'UNE ENVELOPPE DE BÂTIMENTS EXISTANT
 COUVERT AVEC DES PANNEAUX PHOTOVOLTAÏQUES
 LA FANSE - 13310 SAILHARDIN-BE-CRAU
Coupes
 Date: Avril 2020
 Echelle: 1/1250-1/250-1/100

GFA La Croix de Payan - Mme DISDIER Catherine
 Mas des Apilles - 13930 AUREILLE
 Clientèle: Tony, Les Roques
 amarenco +33 (0)5 63 24 24 42
 website: https://www.amarenco.com
 S.A.R.L. DIAS Architecte Associés
 40, Avenue Bernard Palissy - 81500 Groussens
 tél: 05.63.41.96.01 - dias.architecte@orange.fr