

**Réalisation de l'Eco-campus sur le site de la
« Pauliane »
Aix-en-Provence (13)**

Annexes au Cerfa n°14734*02 « Examen au cas par cas »

Sommaire :

- **Annexe I** : Planche photos
Localisation cartographique des prises de vues
- **Annexe II** : Plan de situation général – échelle 1/25000
- **Annexe III** : Plans généraux des travaux
- **Annexe IV** : Plan des abords du projet
- **Annexe V** : Plan du projet par rapport au Site Natura 2000

ANNEXE I : PLANCHE PHOTOS



*N°1 Vue sur la bastide rénovée dans le cadre du projet -17/05/17
Source : TPF Ingénierie*



*N°3 Vue depuis le Nord du projet -17/05/17
Source : TPF Ingénierie*



*N°2 Vue sur jardin entretenue et chemin-17/05/17
Source : TPF Ingénierie*



*N°4 Vue sur les terrains en friche-17/05/17
Source : TPF Ingénierie*



ANNEXE II : PLAN DE SITUATION

PLAN DE SITUATION GÉNÉRAL

échelle 1/25000 source Géoportail IGN Scan25

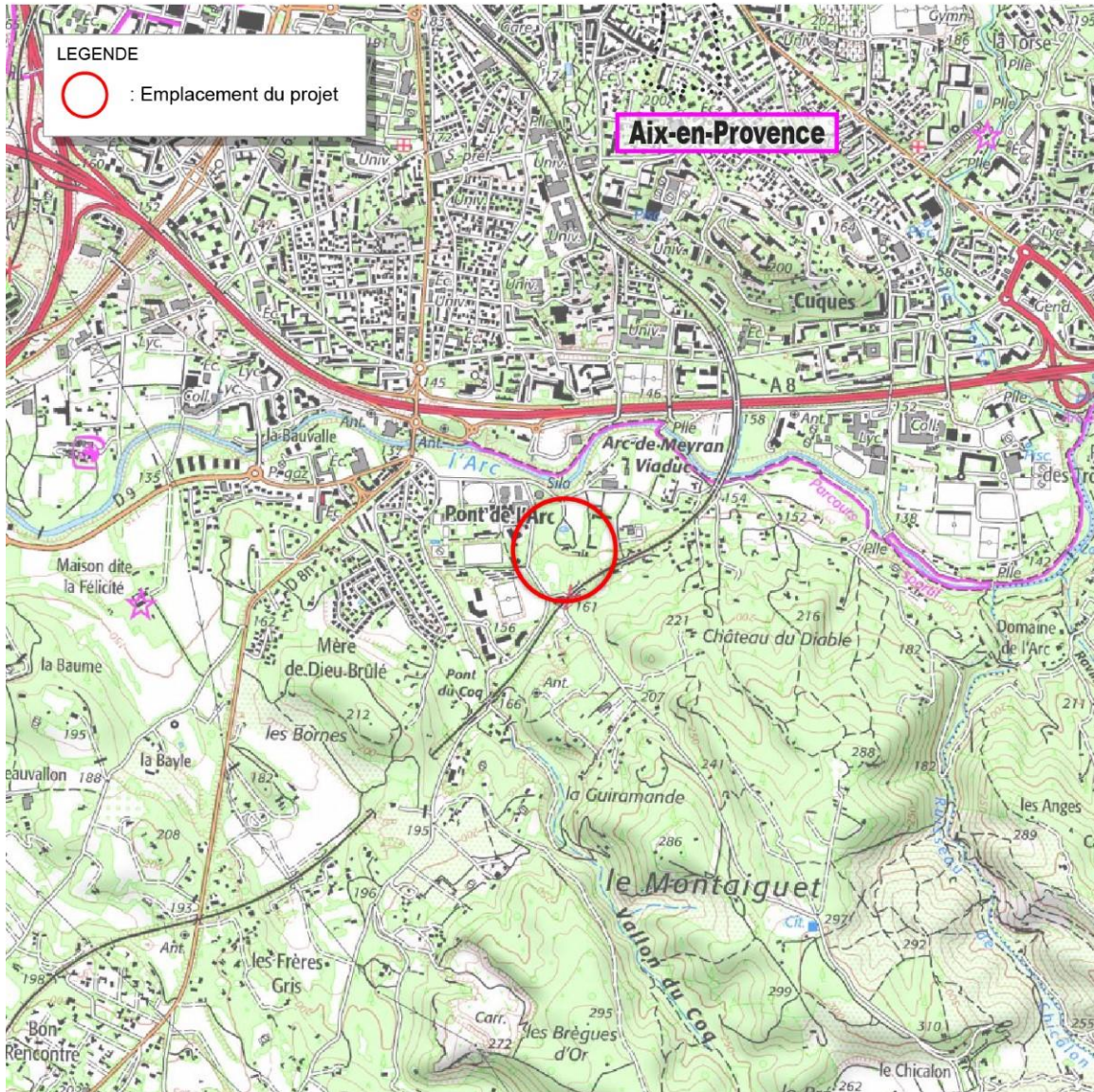

ANNEXE III : PLANS GENERAUX DES TRAVAUX

14.22 AMU - OPERATION PLAN CAMPUS
 ECOCAMPUS DE LA PAULIANE - VILLE D'AIX EN PROVENCE

SYNTHESE DES ELEMENTS DE PROGRAMME

échelle original : 1/1000* au format A2

05.03.2016

Aix-Marseille
 UNIVERSITE
 TANGRAM CELSIUS

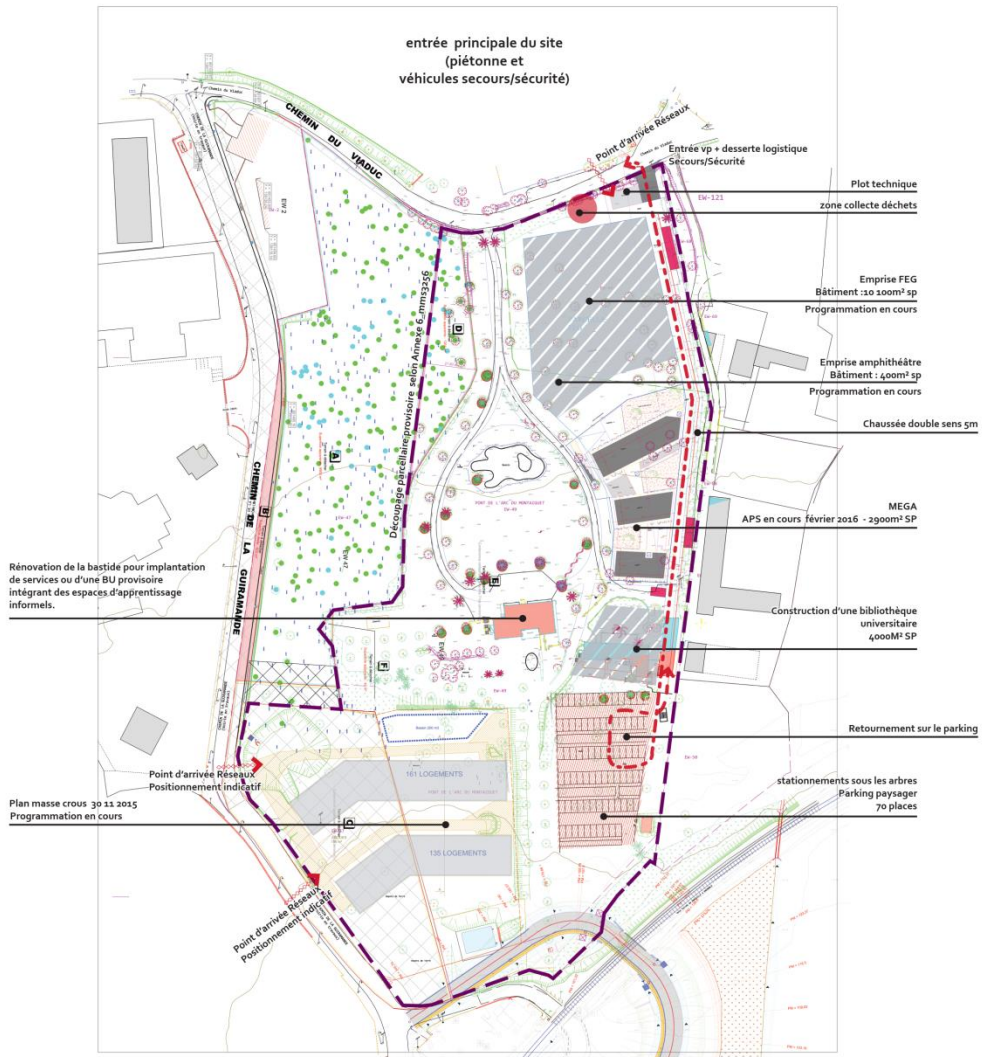
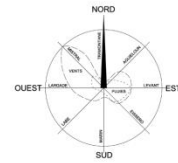

ANNEXE IV : PLANS DES ABORDS DU PROJET

PLAN DES ABORDS

échelle 1/5 000 source Géoportail IGN orthophotoplan - Mission 2014

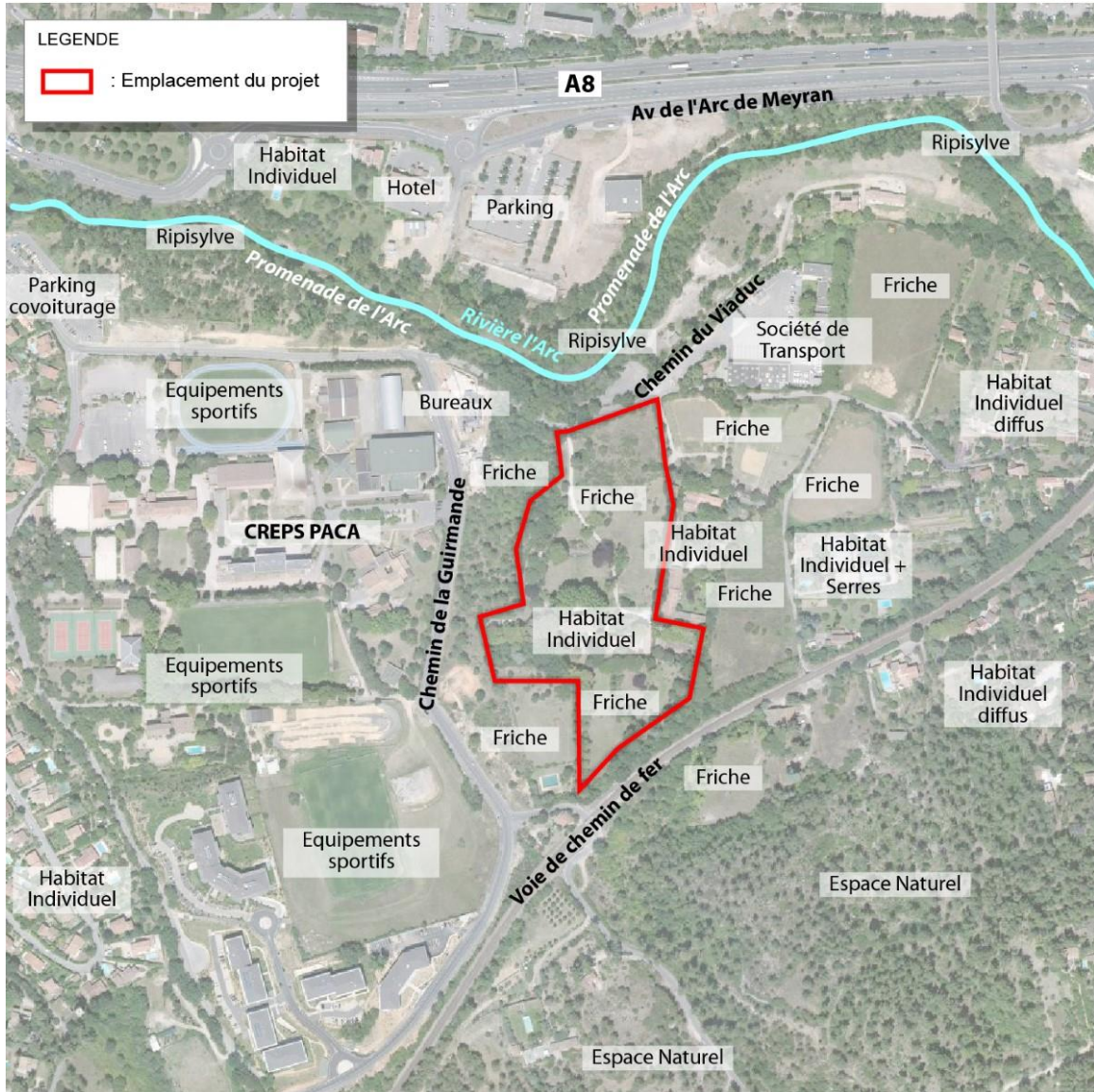

ANNEXE V : PLANS DU PROJET PAR RAPPORT AU ZONES NATURA 2000

NATURA 2000

échelle 1/50000 source Dréal PACA

