



ELMA CONSEIL
Hydrologie & Hydraulique
22, av. Castellane - 06100 Nice
contact@elma-conseil.com

Demandeur :

SCI Villa Aiguetta Eze
570, boulevard du Maréchal Leclerc
06360 EZE

Opération :

COMMUNES D'EZE (06360)

**PROJET DE DERIVATION D'UN VALLON SOUS LA VILLA
AIGUETTA**



**Demande d'examen au cas par cas préalable à la réalisation éventuelle
d'une évaluation environnementale**

Article R. 122-3 du code de l'environnement

ANNEXES

ANNEXE 2 : Plan de situation

Localisation du projet sur fond topo de l'IGN au 1/25000

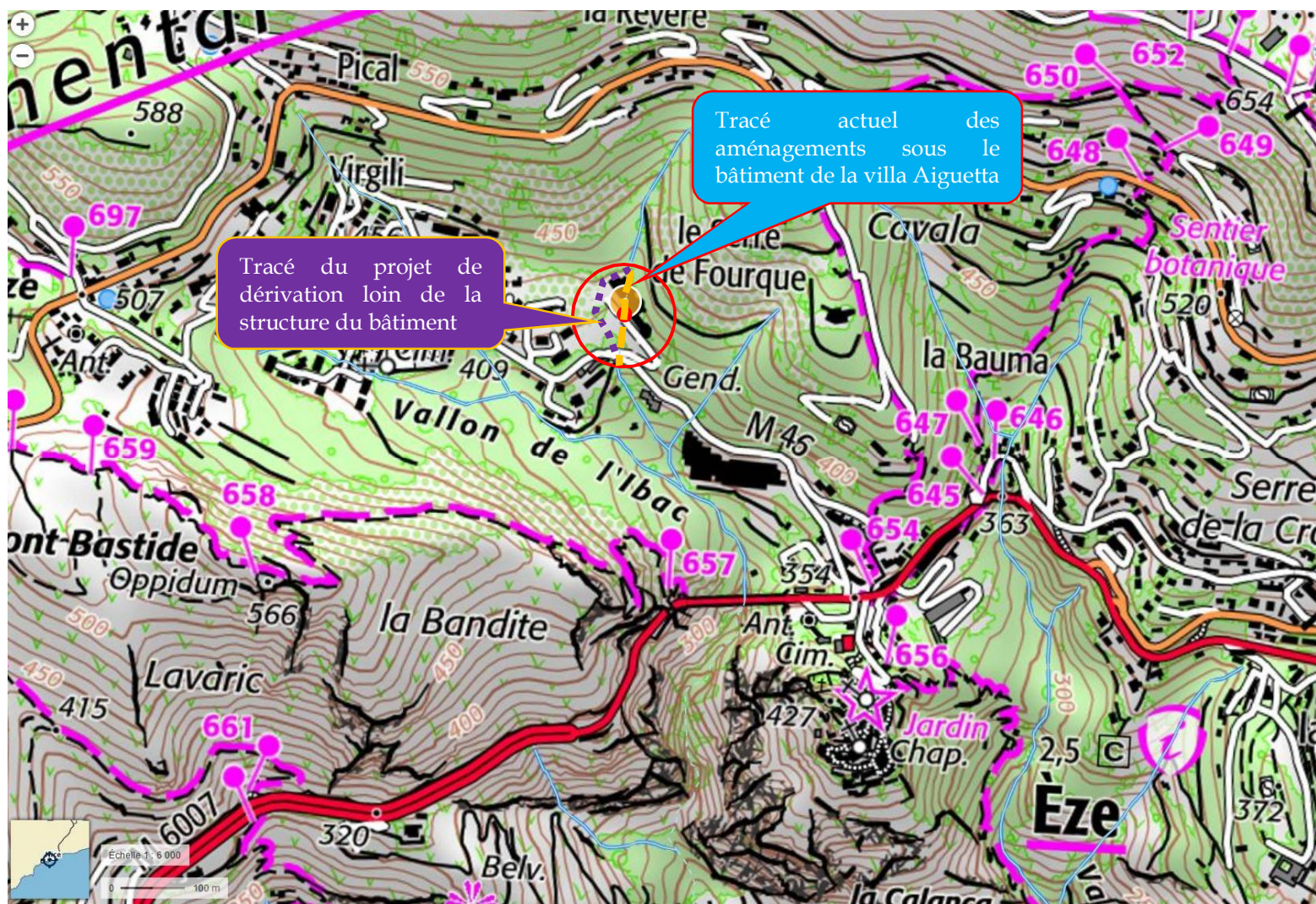

ANNEXE 3 : Photographie de la zone du projet



Localisation des photos



Photo n° 1



Photo n° 2



Photo n° 3

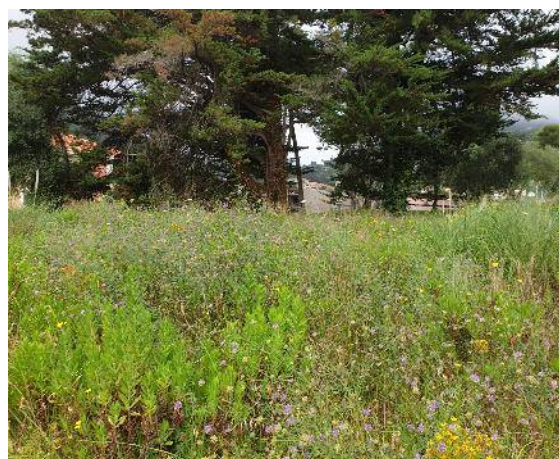

Photo n° 4

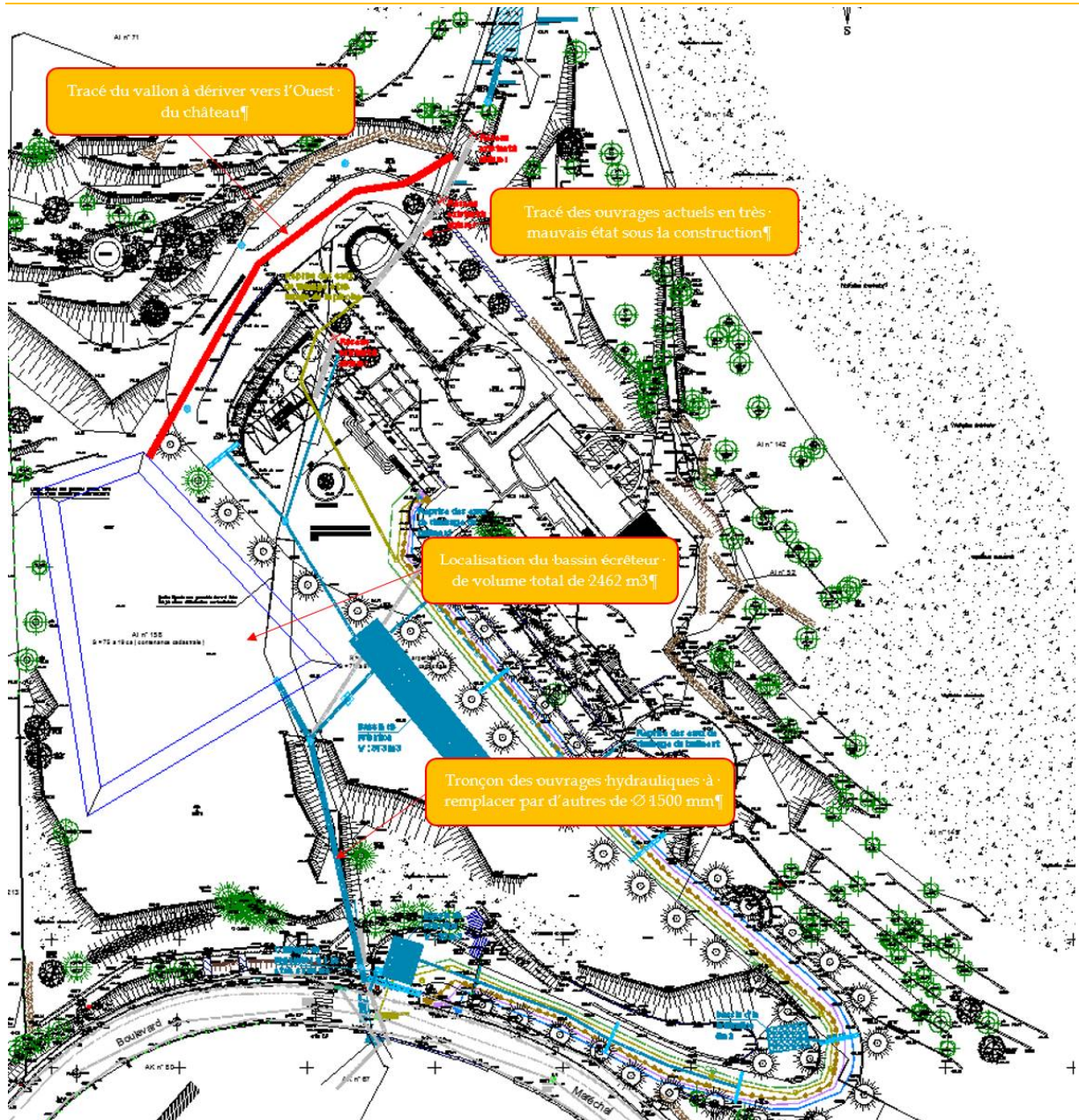

Photo n° 5

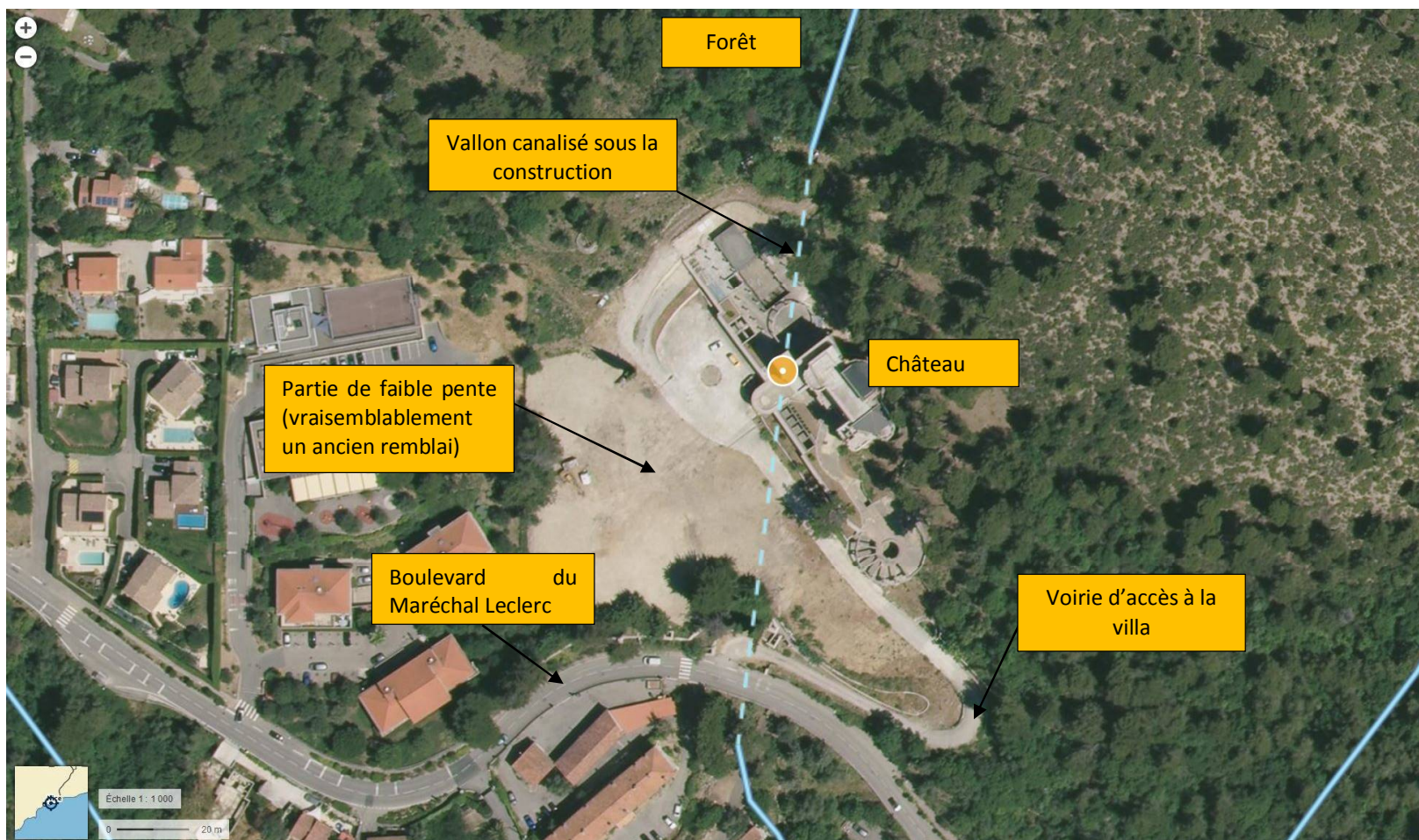

Photo n° 6

ANNEXE 4 : Plans du projet



ANNEXE 5 : Plan des abords du projet



ANNEXE 6 : Localisation Natura 2000

