



TERRITOIRE
PAYS D'AIX
—



Maître d'ouvrage : **Metropole Aix Marseille Provence**
Maître d'ouvrage : **SPLA Pays d'Aix Territoires (*demandeur*)**
Contact : Chef de projet M Nicolas Lavergne, Tél : 04 42 16 15 89 / Port : 07 88 59 81 44
Maître d'oeuvre : **CONDESSE SCHNEIDER architectes urbanistes**
Contact : Chargé d'étude M Julien Schneider, Tél : 09 83 04 84 28 / Port : 06 79 10 64 61

Le 19/05/2020

Construction de l'Aire d'accueil des Gens du Voyage, à Trets (13530)

**Demande d'examen au cas par cas
préalable à la réalisation éventuelle
d'une évaluation environnementale**

Pièce Annexe n°6 :

- Cartographie réseau NATURA 2000 échelle 1:80000



format A3

Projet de création d'aire d'accueil des gens du voyage sur la commune de Trets (13)



Etude d'incidence Natura 2000

Réseau Natura 2000

Aires d'étude

-  Secteur d'étude
-  Aire d'étude éloignée (10 km)

Sites Natura 2000

-  FR9301605 : Montagne Sainte Victoire (ZSC)
-  FR9310067 : Montagne Sainte Victoire (ZPS)
-  FR9301606 : Massif de la Sainte-Baume (ZSC)

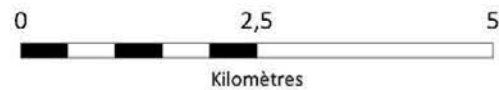

 Réalisation : AUDDICE, janvier 2020
Sources de fond de carte : IGN SCAN 100
Sources de données : INPN - SPLA - AUDDICE, 2020

extrait de l'étude d'incidence NATURA 2000 (page 46)

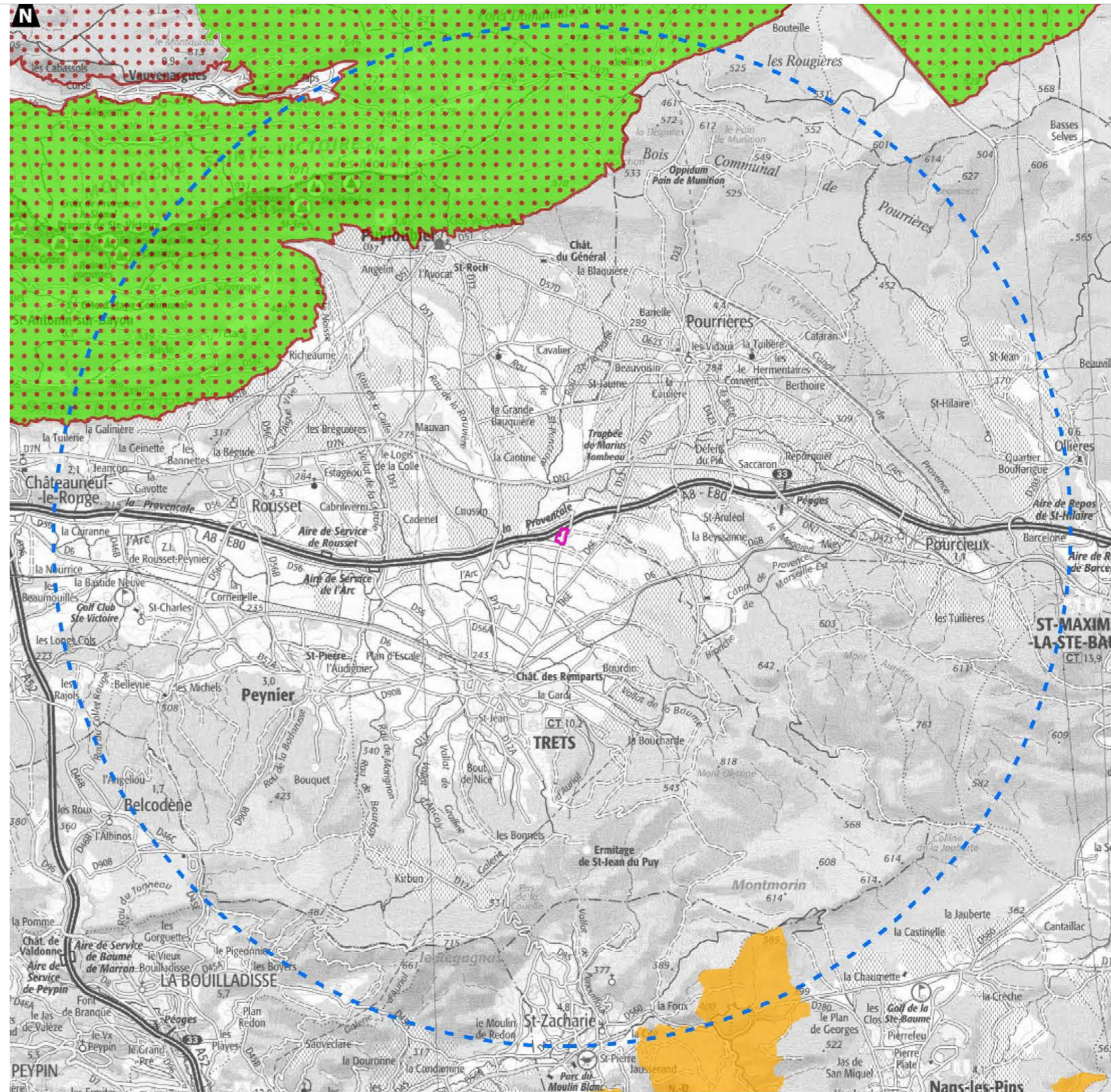

ASSISTANT A MAITRISE D'OUVRAGE CONDESSE SCHNEIDER architectes urbanistes 11 bd Louis Salvator 13006 Marseille 09 83 04 84 28 - atelier@csarchitectes.fr	MAITRE D'OUVRAGE METROPOLE AIX MARSEILLE PROVENCE La Marseillaise - 2bis Quai d'Arc 13002 Marseille	MAITRE D'OUVRAGE DELEGUE SPLA PAYS DAIX TERRITOIRES Chargé d'opération : M Nicolas Lavergne 4, r Lapierre BP60170 13606 AIX EN PROVENCE CEDEX1 04 42 16 15 89 - lavergne@semepa.fr
---	---	--

date:	19.05.2020	indice:	A	AIRE D'ACCUEIL DES GENS DU VOYAGE - TRET
			B	ETUDES PREALABLES
			C	ETAT DES LIEUX

échelle :	-
format :	A3