

Éléments structurants du paysage

Haie de séparation entre parcelles, principalement constituée de cyprès

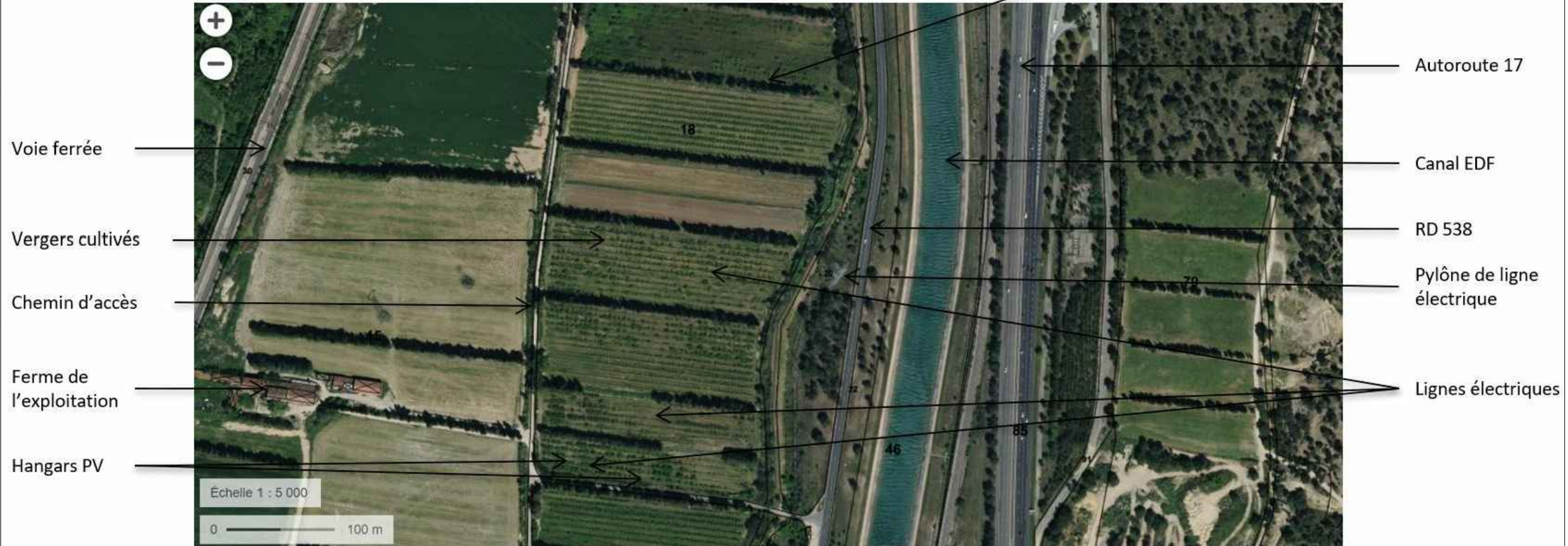

COD-TEM-002-01-AA-FR | Ce dessin est la propriété de Voltalia SA et ne peut être reproduit, divulgué ou copié, en tout ou en partie sans permission écrite de Voltalia SA. Tous droits réservés par la loi.

Canaux

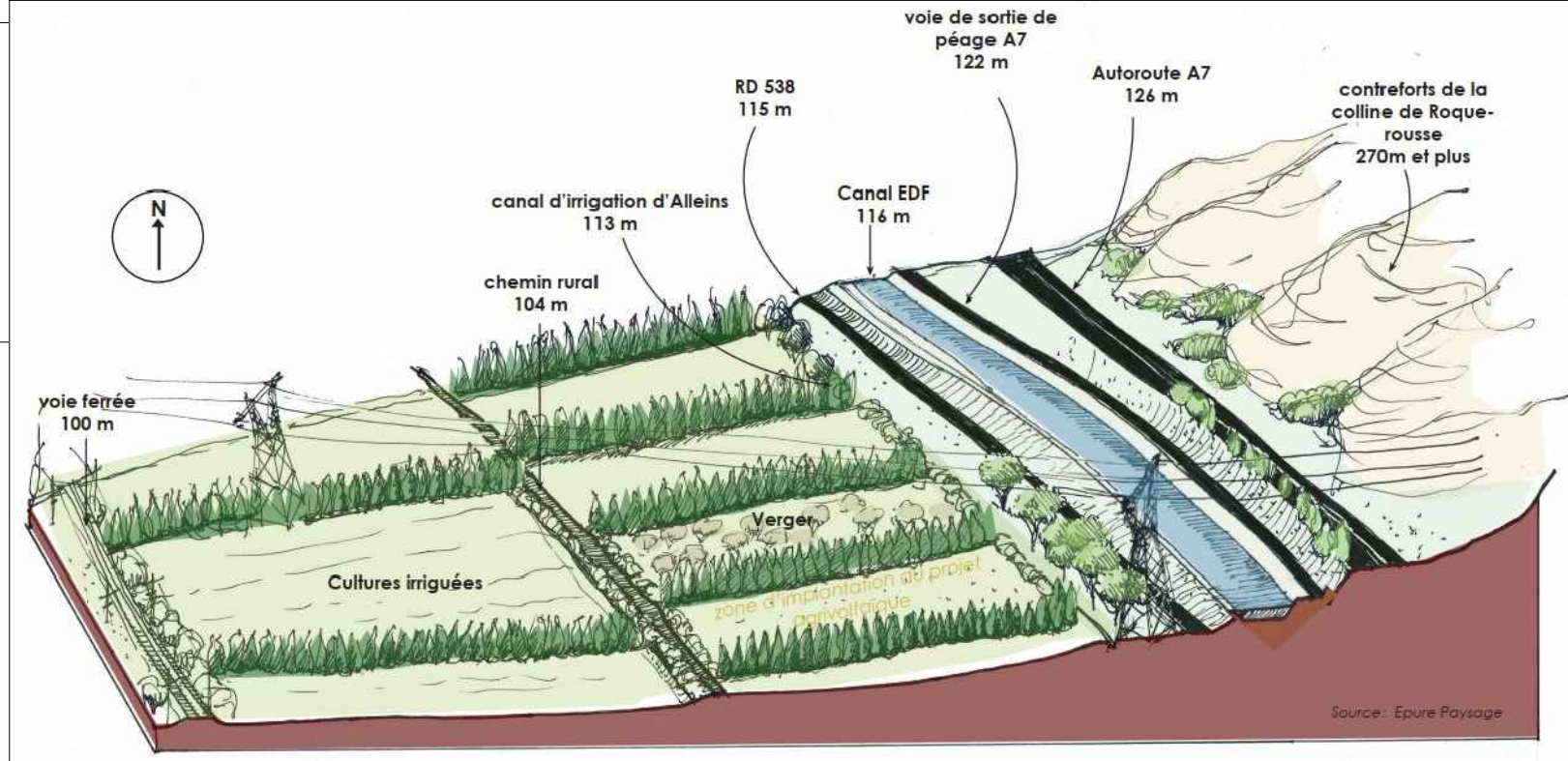
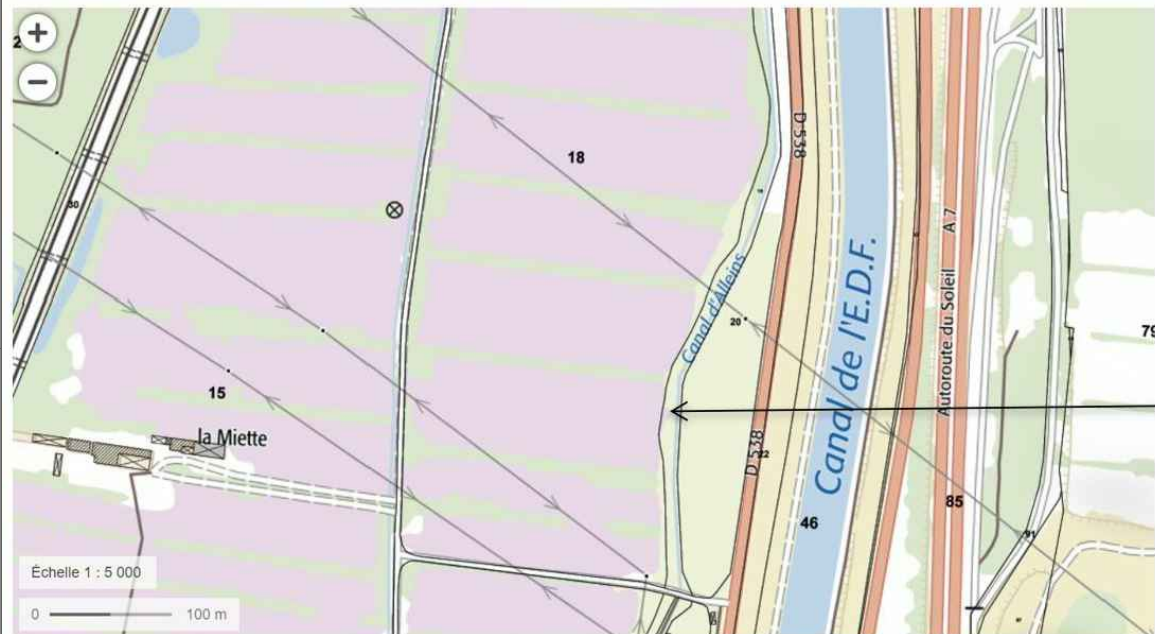

00	Edition originale			CT	LR	28/04/2020
VERSION	NATURE			DESSINÉ	APPROUVÉ	DATE
PROJET:	Champ Agrivoltaïque de Salon		DÉSIGNATION DU DESSIN:			
SITE:	Salon de Provence		Plan des abords du projet			
CLIENT:			EMIS PAR: COE			
PROJET N°:	5	PHASE:	INFRASTRUCTURE:	Photovoltaïque	ÉCHELLE:	FORMAT: A3

