

JEAN-PASCAL CLÉMENT  
ARCHITECTE  
DPLG

725 AV. DE VALESCURE - 83700 SAINT-RAPHAËL - TEL: 04. 94. 95. 19. 15  
WWW.JPCARCHI.COM

MAITRISE D'OUVRAGE

PICHET  
1652, Avenue Paul Julien Espace d'Activité Le Moulin - Ent. A  
13100 Le Tholonet

**2018-039**

REALISATION DE 220 LOGEMENTS ET COMMERCE  
Chemin de la Vernede - FRÉJUS



**22/12/2020**

# DEMANDE DE PERMIS DE CONSTRUIRE

BM 578

## MODIFICATIONS

## Indice

Date

**Nature**

**SCCV VERNEDE**

Siège Social : 20/24 AV. DE CANTERANNE

33608 PESSAC CEDEX

Tél. : 05 56 07 47 00

Fax : 05 56 07 47 01

N° SIRET : 890 294 549 00013

**N° APE: 4110 A**



Département :  
VAR

Commune :  
FREJUS

Section : BM  
Feuille : 000 BM 01

Échelle d'origine : 1/2000  
Échelle d'édition : 1/2000

Date d'édition : 31/05/2018  
(fuseau horaire de Paris)

Coordonnées en projection : RGF93CC43  
©2017 Ministère de l'Action et des  
Comptes publics

DIRECTION GÉNÉRALE DES FINANCES PUBLIQUES

EXTRAIT DU PLAN CADASTRAL

Le plan visualisé sur cet extrait est géré  
par le centre des impôts foncier suivant :  
DRAGUIGNAN  
43, Chemin de Sainte Barbe CS 30407  
83008 DRAGUIGNAN Cedex

Cdif.draguignan@dgfip.finances.gouv.fr

Cet extrait de plan vous est délivré par :  
  
cadastre.gouv.fr

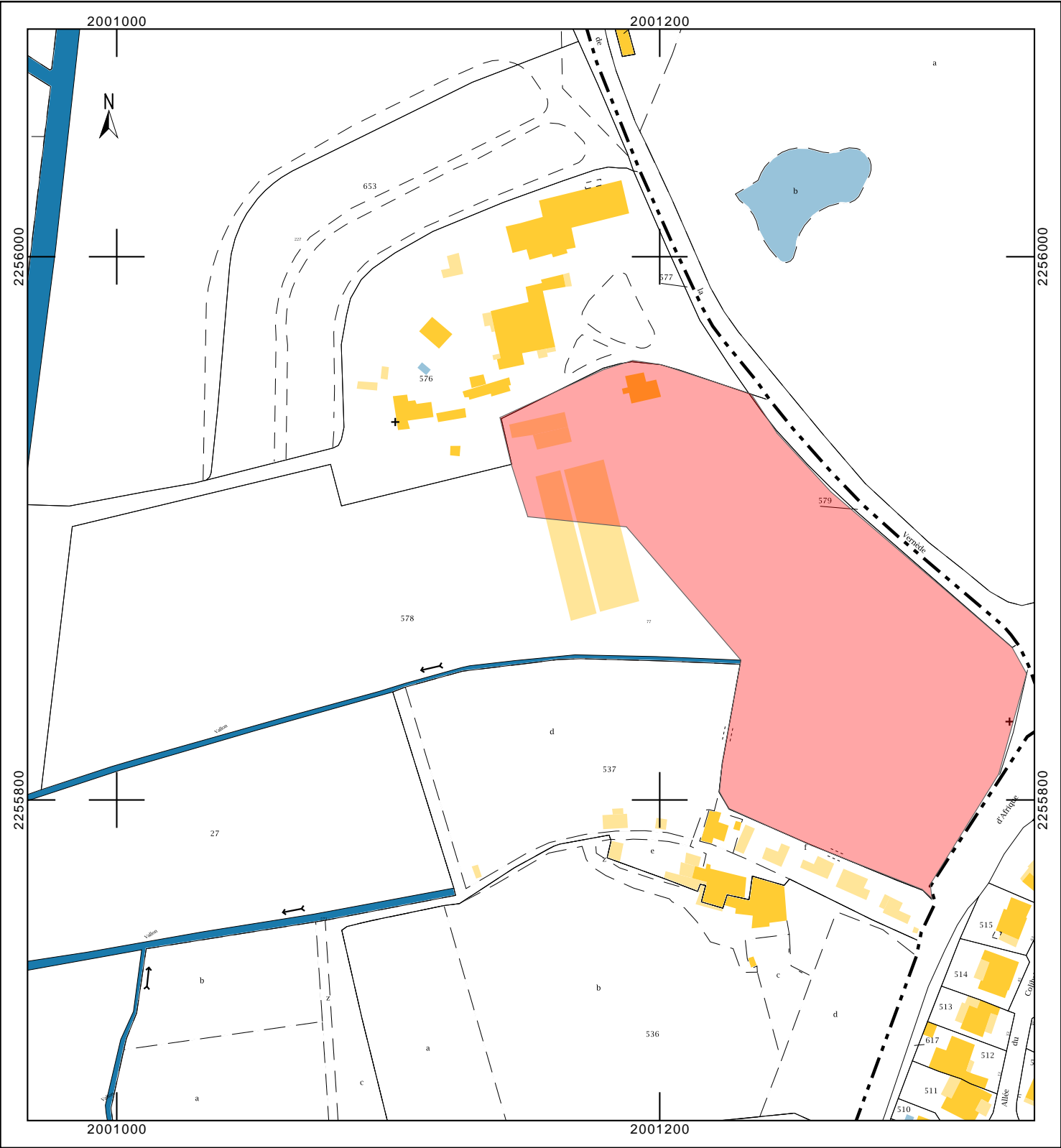

Informations littérales relatives à 2 parcelles sur la commune : FREJUS (83).

Références de la parcelle 000 BM 578	
Référence cadastrale de la parcelle	000 BM 578
Contenance cadastrale	34 729 mètres carrés
Adresse	77 CHEM DE LA VERNEDE 83370 FREJUS



**SCCV VERNEDE**  
Siège Social : 20/24 AV. DE CANTERANNE  
33608 PESSAC CEDEX  
Tél. : 05 56 07 47 00  
Fax : 05 56 07 47 01  
N° SIRET : 890 294 549 00013  
N° APE : 4110A



*[Signature]*

2018-039

REALISATION  
DE 220  
LOGEMENTS  
ET  
COMMERCE

E X T R A I T  
CADASTRAL /  
PLAN DE  
SITUATION

Plan N°:  
PC 1

Echelle :

Date :  
22/12/2020

Indice :  
0

Maitre d'Ouvrage  
PICHET

Maitre d'Oeuvre



Jean-Pascal CLEMENT  
Architecte D.P.L.G  
725, Av. de Valescure  
83700 SAINT-RAPHAEL  
Tél: 04.94.95.19.15  
Fax: 04.94.19.49.13







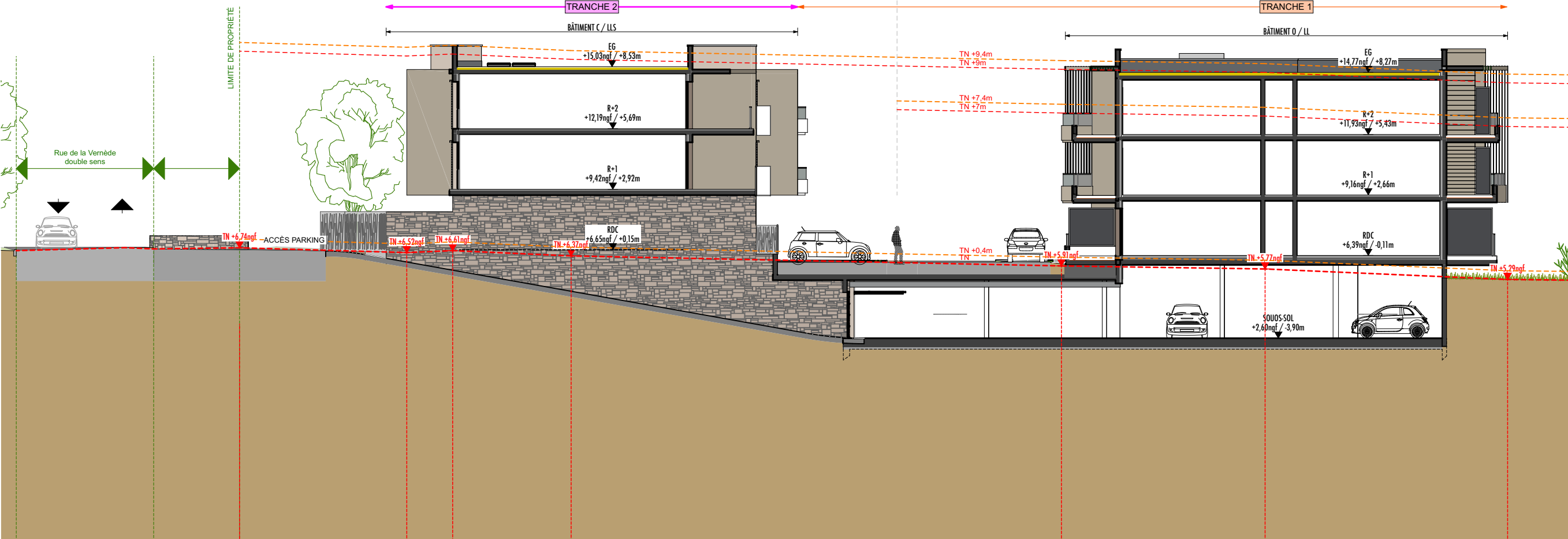
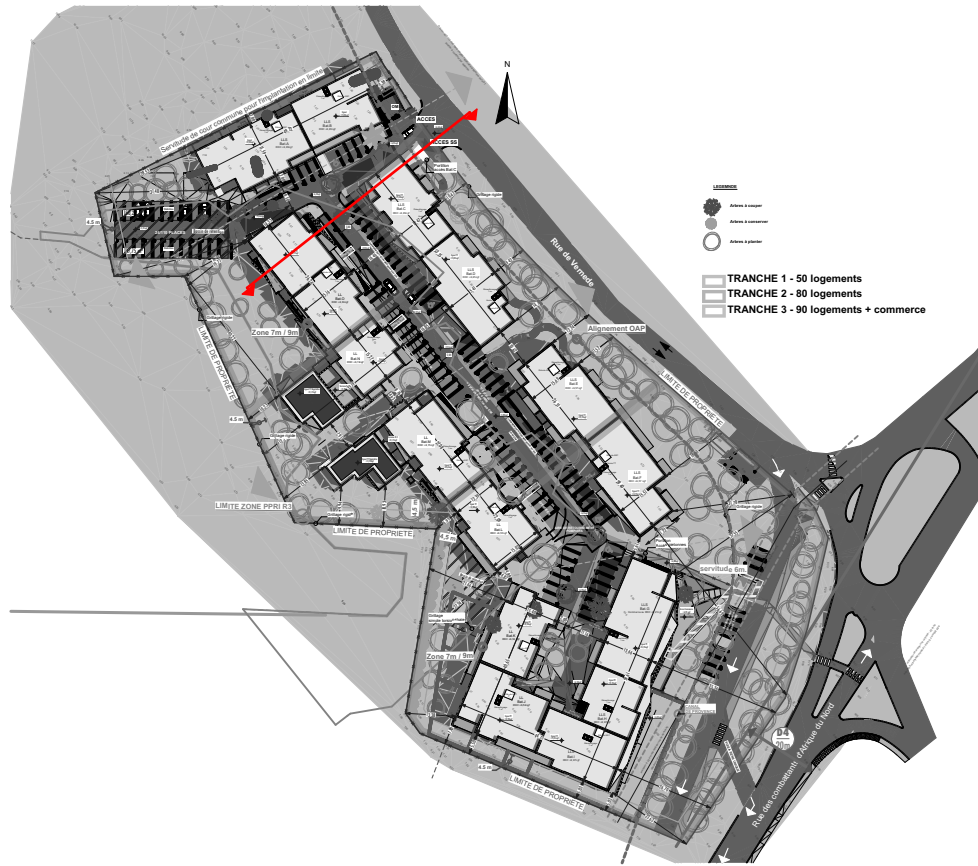

COUPE TRANCHE 1

Coupe Bât. C - O

1:200

2018-039

REALISATION  
DE 220  
LOGEMENTS  
ET  
COMMERCE

C O U P E  
TRANCHE 1-2

Plan N°:  
PC 3-1

Echelle :  
1:200, 1:2000

Date :  
22/12/2020

Indice :  
0

Maitre d'Ouvrage  
PICHET

Maitre d'Oeuvre



DOCUMENT DU PERMIS DE CONSTRUIRE.  
NE PEUT EN AUCUN CAS SERVIR A L'EXECUTION DE L'OUVRAGE

**SCCV VERNEDE**  
Siège Social : 20/24 AV. DE CANTERANNE  
33608 PESSAC CEDEX  
Tél. : 05 56 07 47 00  
Fax : 05 56 07 47 01  
N° SIRET : 890 294 549 00013  
N° APE : 4110A



Jean-Pascal CLEMENT  
Architecte D.P.L.G.  
725, Av. de Valescure  
83700 SAINT-RAPHAEL  
Tél: 04.94.95.19.15  
Fax: 04.94.19.49.13



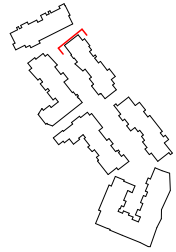
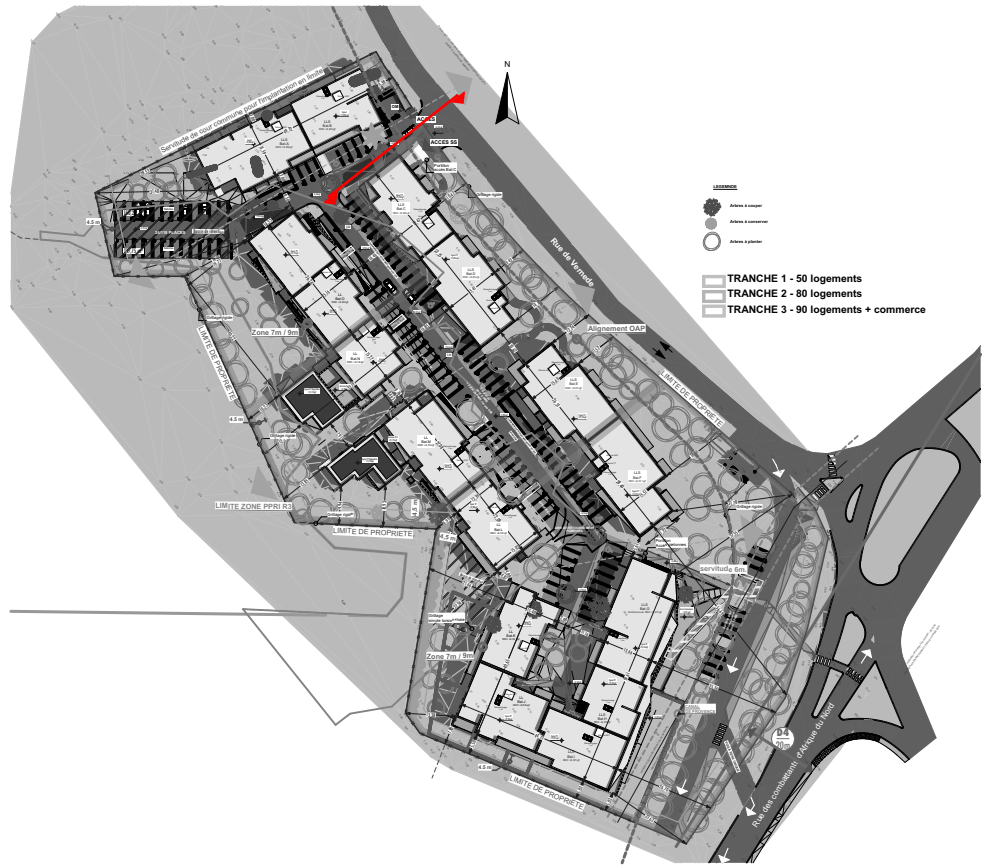

2018-039

REALISATION  
DE 220  
LOGEMENTS  
ET  
COMMERCE

FACADES LLS  
BÂTIMENTS C

Plan N°:  
PC 5-3

Echelle :  
1:200, 1:2000

Date :  
22/12/2020

Indice :  
0

Maitre d'Ouvrage  
PICHET

Maitre d'Oeuvre



Jean-Pascal CLEMENT  
Architecte D.P.L.G  
725, Av. de Valescure  
83700 SAINT-RAPHAEL  
Tél: 04.94.95.19.15  
Fax: 04.94.19.49.13

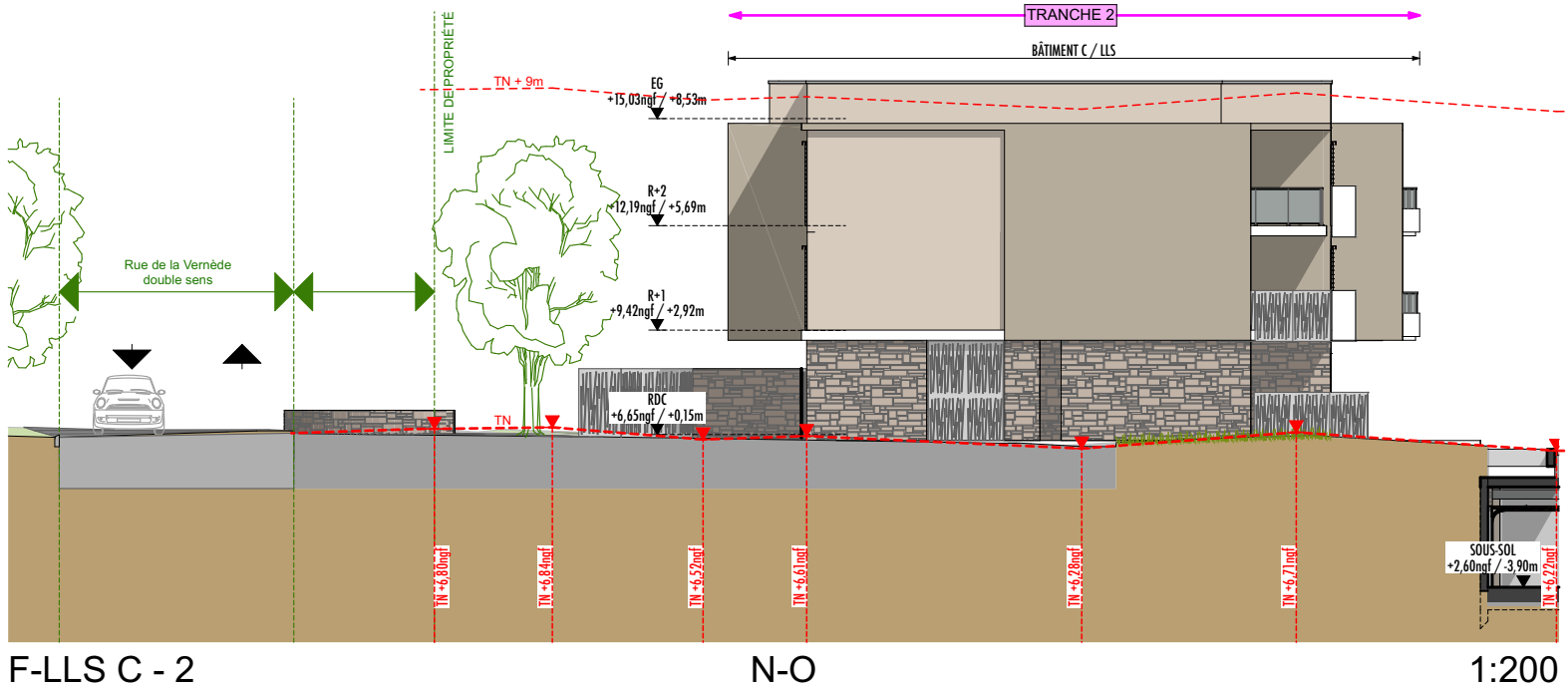

SCCV VERNEDE  
 Siège Social : 20/24 AV. DE CANTERANNE  
 33608 PESSAC CEDEX  
 Tél. : 05 56 07 47 00  
 Fax : 05 56 07 47 01  
 N° SIRET : 690 294 549 00013  
 N° APE : 4110A



DOCUMENT DU PERMIS DE CONSTRUIRE.  
NE PEUT EN AUCUN CAS SERVIR A L'EXECUTION DE L'OUVRAGE