

# STATION D'AURON

Département des Alpes Maritimes (06)  
Commune de Saint Étienne de Tinée

DOSSIER CPC



**Aménagement du stade 2B, construction du télésiège du Colombier & travaux associés - Secteur de Las Donnas - Auron - Stations du Mercantour - Défrichement**



**Maître D'Ouvrage :**  
**Syndicat Mixte des Stations du Mercantour**  
10 Rue des Communes de France  
06660 - St Étienne de Tinée  
Tel: 04 93 02 24 00 - Fax : 04 93 02 46 93



**Maître d'Œuvre: AD2i Ingénierie**  
"Parc D'Ariane" - Bât. E2  
11 Bd de la Grande Thumine - 13090 Aix-en-Provence  
Tél: 04 42 20 88 89 - Fax: 04 42 95 20 64  
e.mail: [mail@ad2i.com](mailto:mail@ad2i.com) - web: [www.ad2i.com](http://www.ad2i.com)

Indice	Date modification	Modification	Auteur
i			
h			
g			
f			
e			
d			
c			
b			
a			
	01/09/2017	Première Émission	VS

<b>Plan de situation</b>		N° d'Affaire	Phase
		<b>945</b>	<b>CPC</b>
		N° du Plan	Indice
		<b>001</b>	<b>-</b>
date d'impression	17 avril 2015	Echelle	variable
		Dimension du plan	Format A3

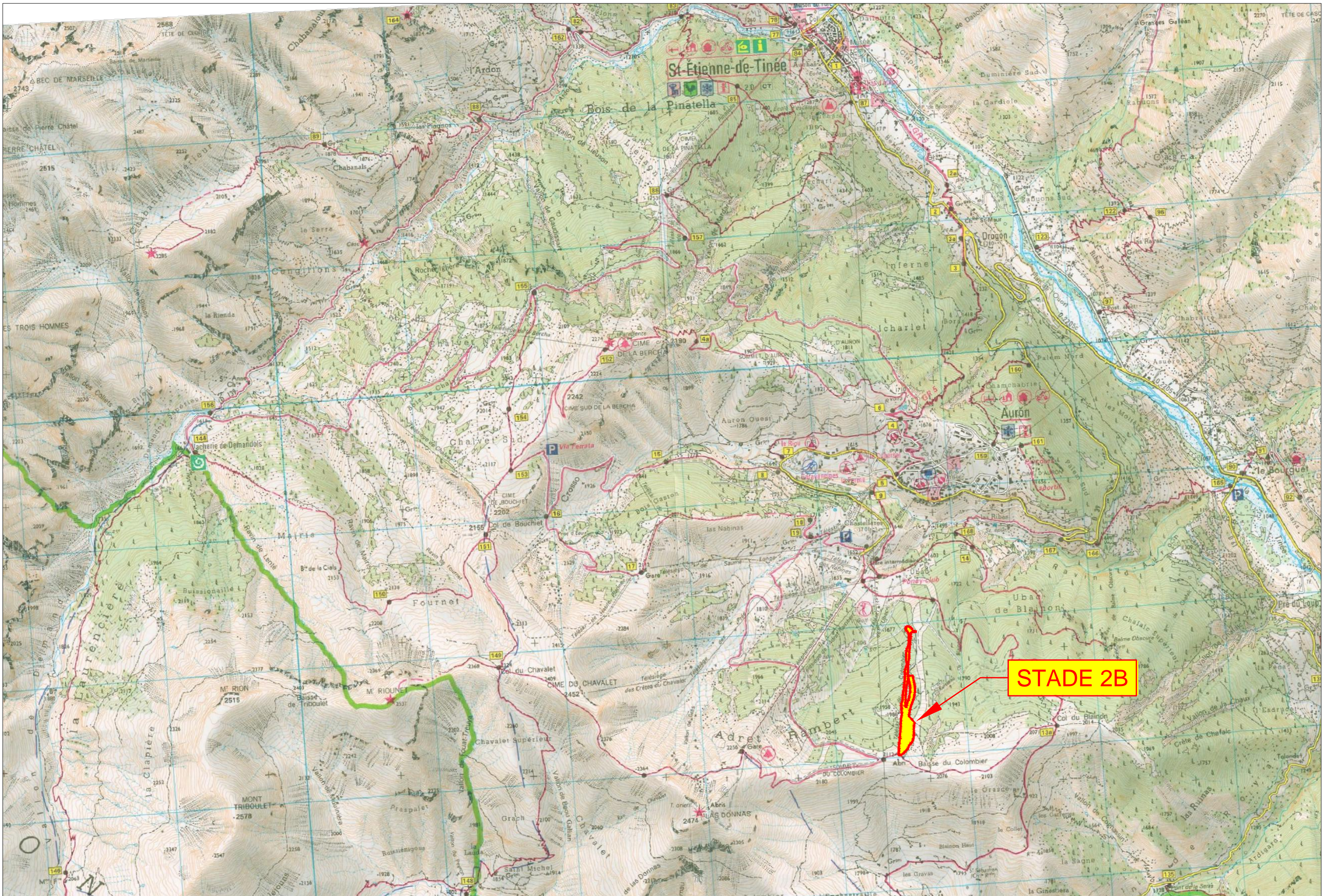

**STADE 2B**

	<b>STATION D'AURON - Aménagement stade 2B, télési Colomblér - Défrichement</b>	N° affaire	Phase	N° plan	Indice	Page	Date	Echelle
	Plan de Situation	<b>945</b>	<b>CPC</b>	<b>001</b>	-	<b>02/06</b>	<b>01/09/2017</b>	<b>1:25.000</b>

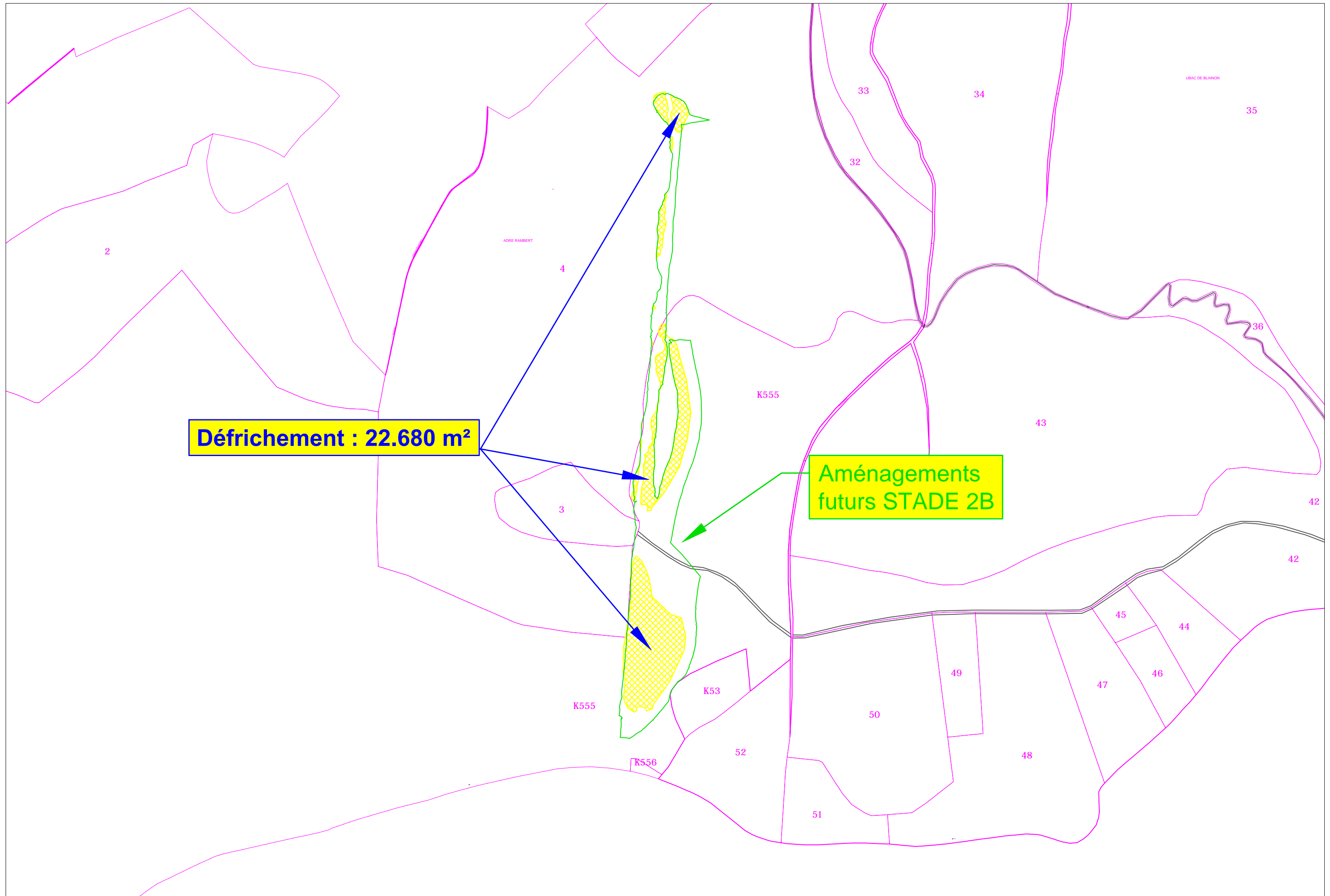

**Défrichement : 22.680 m<sup>2</sup>**

**Aménagements  
futurs STADE 2B**

	<b>STATION D'AURON - Aménagement stade 2B, télési Colombar - Défrichement</b>	N° affaire	Phase	N° plan	Indice	Page	Date	Echelle
	Plan de Situation	<b>945</b>	<b>CPC</b>	<b>001</b>	-	<b>03/06</b>	<b>01/09/2017</b>	<b>1:5.000</b>

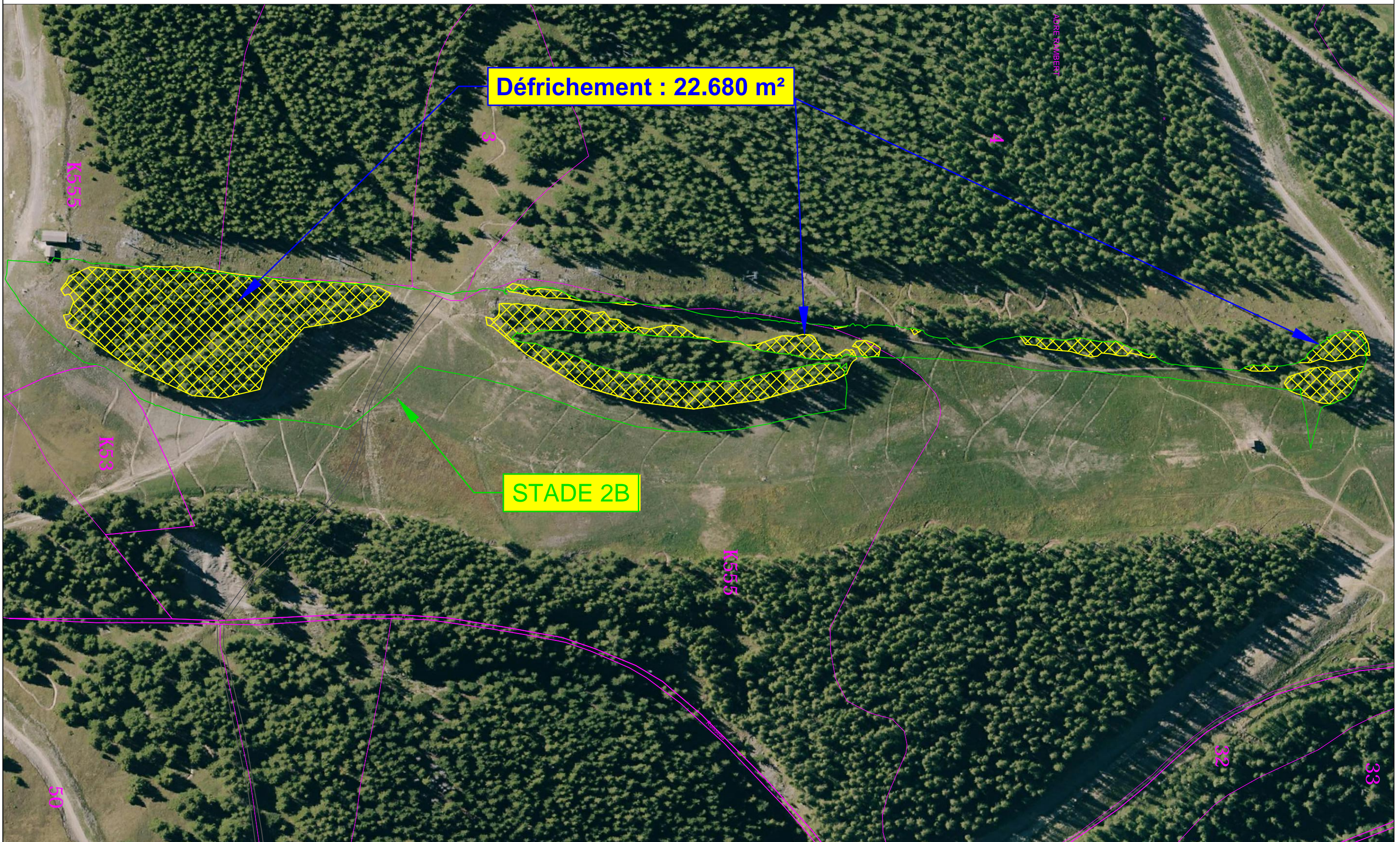

	<b>STATION D'AURON - Aménagement stade 2B, téléski Colombier - Défrichement</b>	N° affaire	Phase	N° plan	Indice	Page	Date	Echelle
	Plan du projet sur orthophoto	<b>945</b>	<b>CPC</b>	<b>001</b>	-	<b>04/06</b>	<b>01/09/2017</b>	<b>1:2.500</b>

Mercantour

Vallon de bousièyas - chaîne  
frontière du rocher des trois  
evêques au corborant

Vallon de jalorgues -  
crête du content

Bassin de la haute tinée

STADE 2B



STATION D'AURON - Aménagement stade 2B, téléski Colombier - Défrichement

Plan des parcs nationaux et ZNIEFF

N° affaire

945

Phase

CPC

N° plan

001

Indice

-

Page

05/06

Date

01/09/2017

Echelle

1:50.000

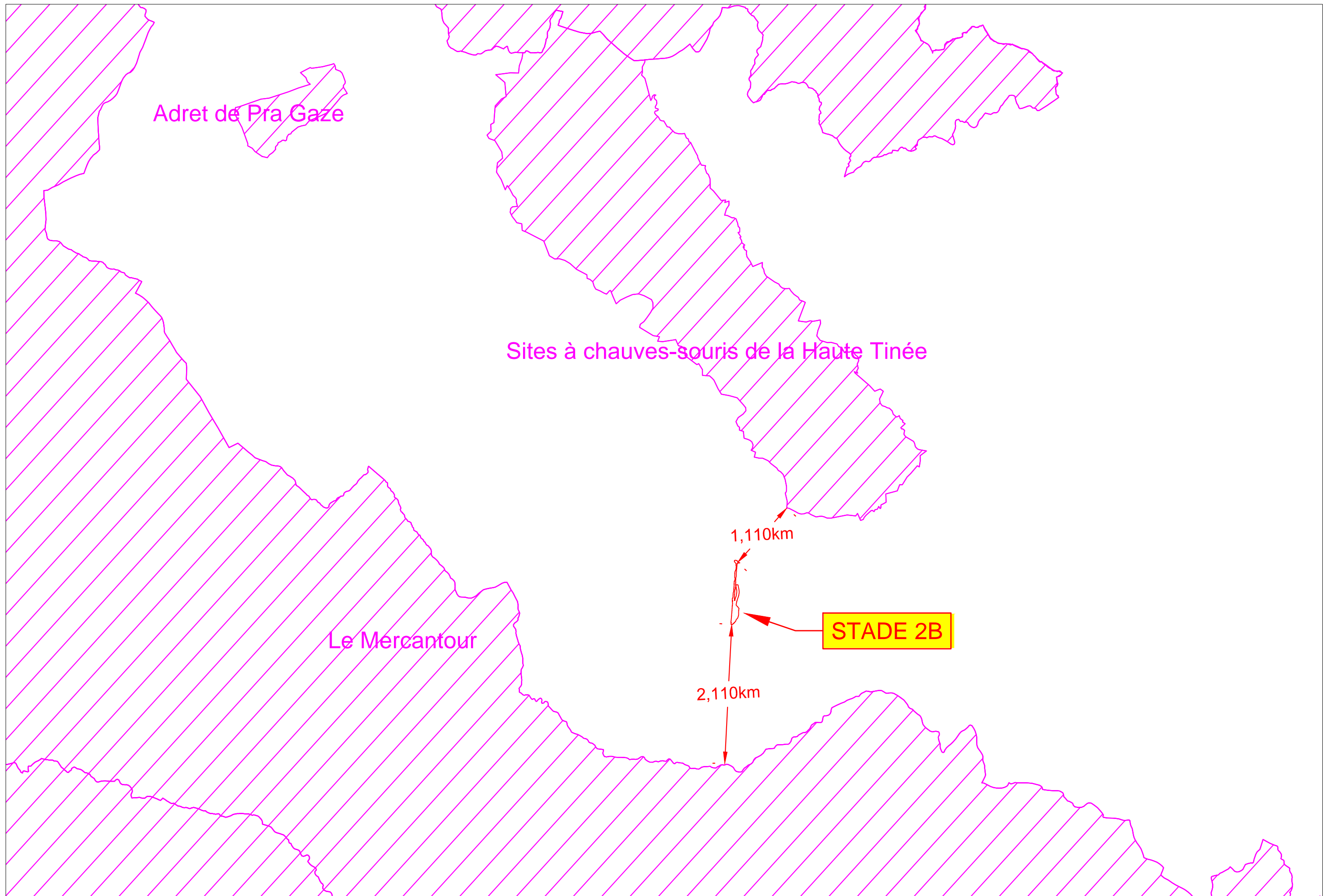

	<b>STATION D'AURON - Aménagement stade 2B, téléski Colombier - Défrichement</b>				N° affaire	Phase	N° plan	Indice	Page	Date	Echelle
	Plan des zones natura 2000				<b>945</b>	<b>CPC</b>	<b>001</b>	-	<b>06/06</b>	<b>01/09/2017</b>	<b>1:50.000</b>