

**Légende :**

 Flux véhicules

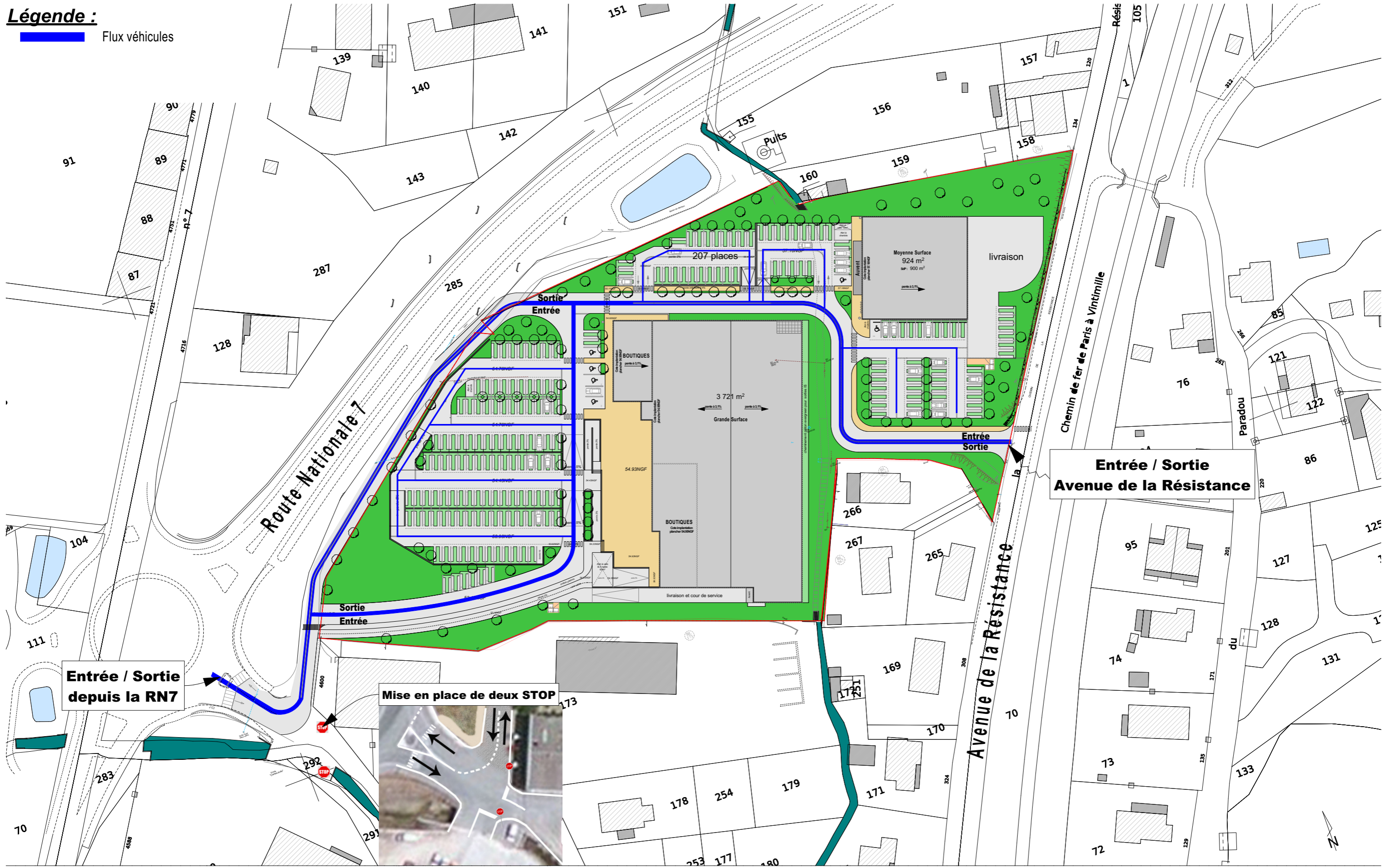

**Entrée / Sortie depuis la RN7**

**Entrée / Sortie Avenue de la Résistance**

**Mise en place de deux STOP**

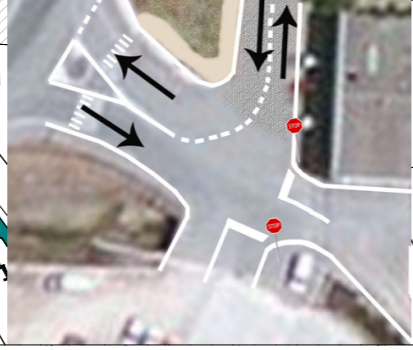

maître d'oeuvre:  
**PERSPECTIVES 43**  
 Les Terrasses d'Allauch - Bat B  
 120, Avenue du Général de Gaulle - 13190 Allauch  
 Tel : 09.51.24.51.85 - Fax : 09.58.55.72.18  
 E-mail : perspectives43@gmail.com

maître d'ouvrage:  
**K.DIS IMMOBILIER**  
 225, Bretelle de l'Echangeur  
 06 210 Mandelieu

**DOSSIER DE CDAC**  
 "Les Restanques"  
 4670 Rte Nationale n°7 - 83 550 Vidauban

édité le 2/11/2017 REV 5

Novembre 2017  
**CDAC-05a.** Plan de masse projet - détail flux véhicules  
 ech 1/1 000°

**Légende :**

 Flux véhicules

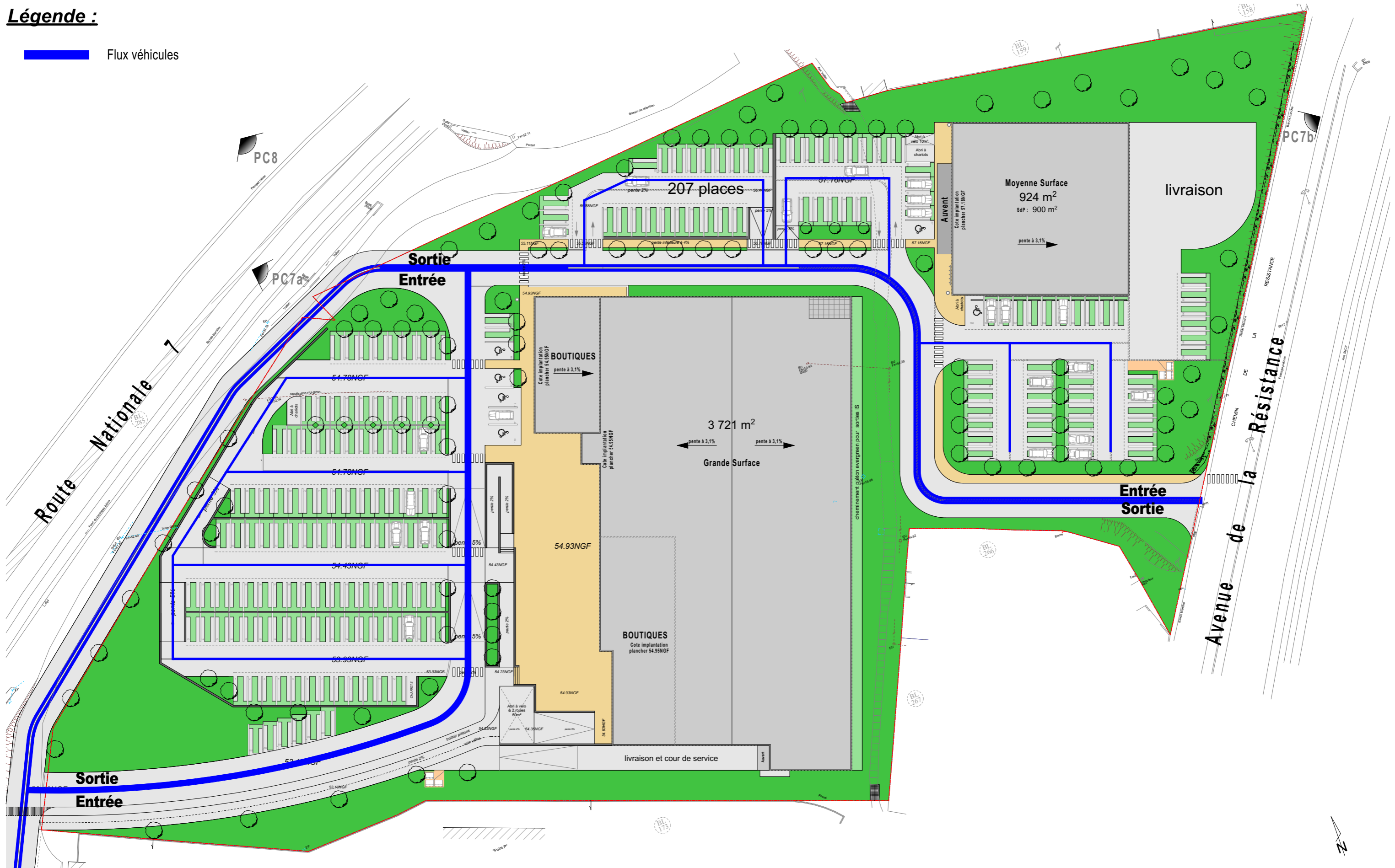

maître d'oeuvre:  
**PERSPECTIVES 43**  
 Les Terrasses d'Allauch - Bat B  
 120, Avenue du Général de Gaulle - 13190 Allauch  
 Tel : 09.51.24.51.85 - Fax : 09.58.55.72.18  
 E-mail : perspectives43@gmail.com

maître d'ouvrage:  
**K.DIS IMMOBILIER**  
 225, Bretelle de l'Echangeur  
 06 210 Mandelieu

**DOSSIER DE CDAC**  
 "Les Restanques"  
 4670 Rte Nationale n°7 - 83 550 Vidauban

édité le 2/11/2017 REV 5

Novembre 2017  
**CDAC-05b.** Plan de masse projet - détail flux véhicules  
 ech 1/600°

**Légende :**

- Flux piéton / vélo
- Flux livraisons

