

## ANNEXE 2 - PLAN DE SITUATION AU 1/25 000



Le site se situe sur la commune de Gignac-La-Nerthe, entre le bourg de Laure à l'Est et les abords de la ville de Châteauneuf-lès-Martigues à l'Ouest, le long de la RD 48A (route dite avenue de la Méditerranée) et à proximité de l'autoroute A 55.



# ANNEXE 3 – PHOTOGRAPHIES DU SITE

## VUE AÉRIENNE DE REPÉRAGE DU TERRAIN ET DES PHOTOS

### ENVIRONNEMENT PROCHE ET PAYSAGE LOINTAIN

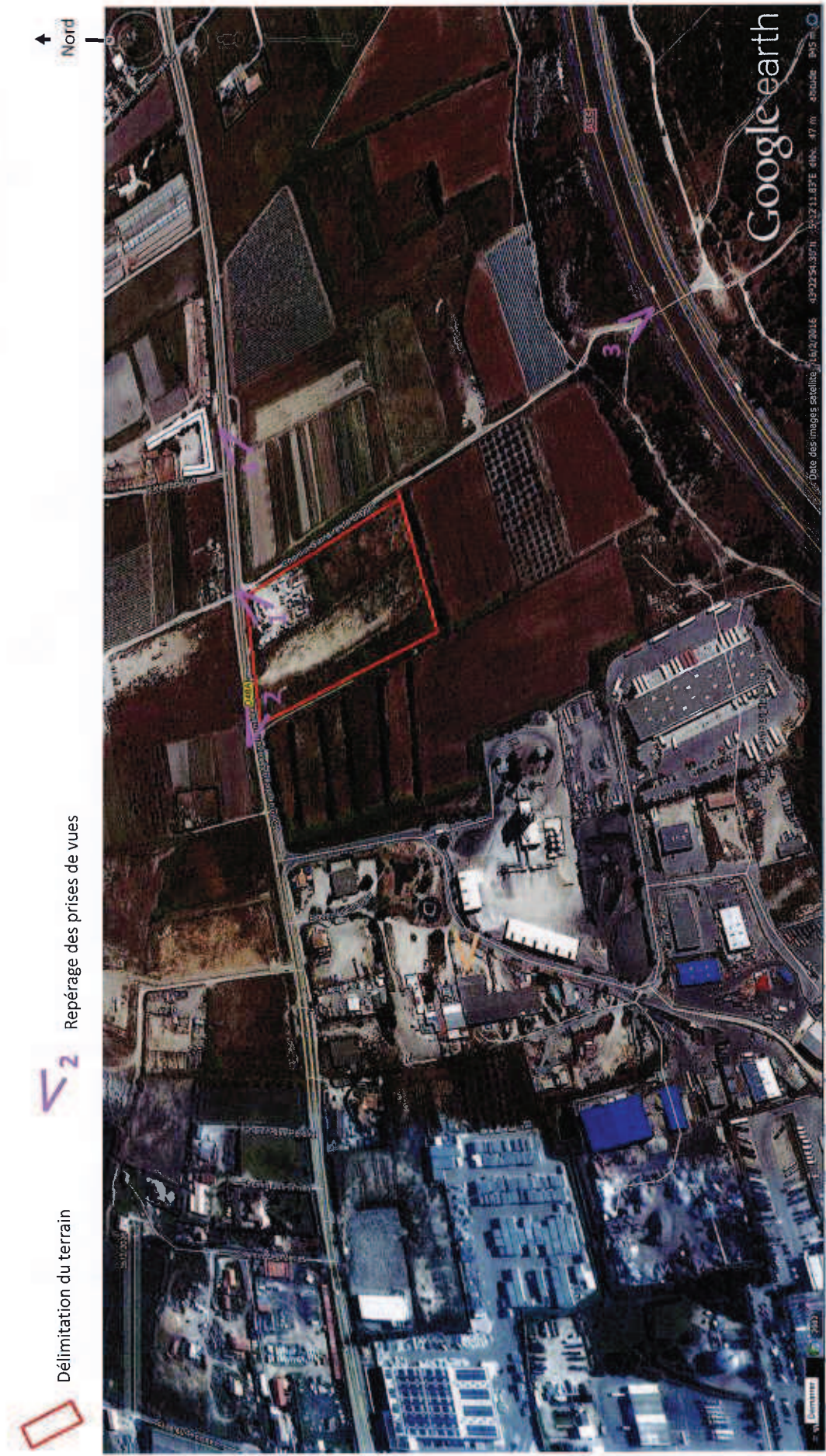

Délimitation du terrain



Repérage des prises de vues



Artélia Ville et Transport  
Le Condorce, 18 rue Elie Pelas, CS 80132, 13016 Marseille, France  
Tél. : +33 (0)4 91 17 01 66 · Fax : +33 (0)4 91 17 00 71 · [www.artelia-toujours.com](http://www.artelia-toujours.com)

Date des images satellite : 16/02/2016



## ANNEXE 3 – PHOTOGRAPHIES DU SITE

### ENVIRONNEMENT PROCHE ET PAYSAGE LOINTAIN



1

Vues rapprochées depuis la RD 48A – Caravanes et camions d'un cirque sur le terrain – Peupliers en bord de route



2

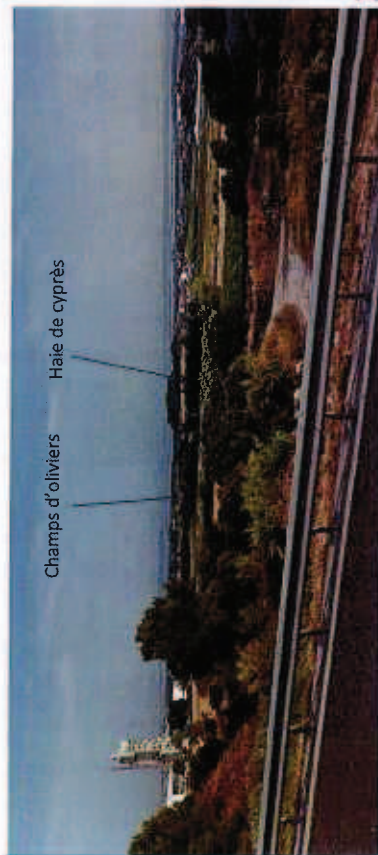

3

Vue éloignée depuis l'autoroute A55 au sud du site – Terrain repérable par la présence des oliviers du champ adjacent au Sud mais masqué par une haie arborée persistante de cyprès – A gauche repérage de la tour métallique dans la zone d'activités à l'Ouest du terrain – en arrière plan vers le Nord l'Étang de Berre.

Champs d'oliviers

Haie de cyprès



4

Vue éloignée depuis la RD 48A à l'Est – Terrain repérable par la présence de caravanes blanches, du bosquet arboré en bord de route – en moyen plan perception d'une tour métallique de la zone d'activités à l'Est du terrain – en arrière plan les collines de la Nerthe.



# ANNEXE 4 – PLAN DU PROJET





# ANNEXE 5 – PLAN DES ABORDS DU PROJET

## VUE AÉRIENNE DU TERRAIN ET DE SES ABORDS

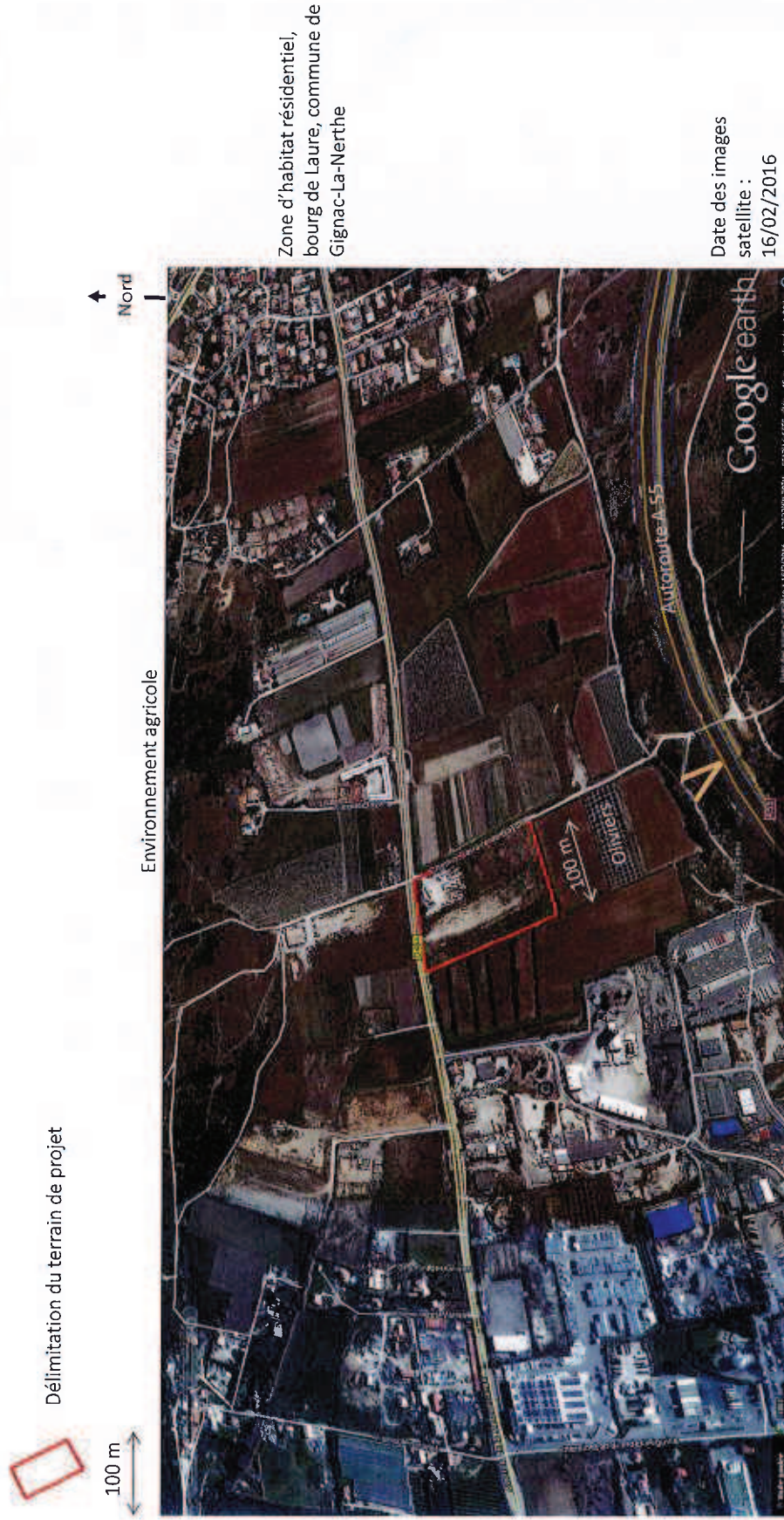

Délimitation du terrain de projet

100 m

Nord

Environnement agricole

Zone d'habitat résidentiel,  
bourg de Laure, commune de  
Gignac-La-Nerthe

Date des images  
satellite :  
16/02/2016

Zone d'activités

Zone naturelle du massif de La Nerthe au sud  
de l'autoroute. Zone Natura 2000 Habitats et  
protection de l'Aigle de Bonelli

Le projet est intégré en bord de la route D48A dans un environnement agricole. L'occupation du sol du terrain est masquée en terrain plat par la présence des haies persistantes de cyprès et de quelques vergers de la zone agricole, de même que par des haies de cannes de Provence accompagnant les fossés. Le projet se situe à environ 300m du site Natura 2000 (SIC) Habitats (DOCUMENT d'Objectif non disponible) du relief de la Nerthe (Chaîne de l'Estaque – Côte Bleue). La délimitation du site Natura 2000 et de la zone de protection de l'Aigle de Bonelli est située au sud de l'autoroute A 55.

