

**Aménagement du cœur de village
Commune de Roquefort-les-Pins (06)**

Annexes au Cerfa n°14734*02 « Examen au cas par cas »

Sommaire :

- **Annexe I** : Plan de situation général
- **Annexe II** : Photographie aérienne
- **Annexe III** : Planche photo
- **Annexe IV** : Plan du projet
- **Annexe V** : Plan des abords du projet

ANNEXE I : PLAN DE SITUATION

Plan de situation, échelle 1 / 25 000



 : Emprise du projet

Source : Géoportail
Scan 25



ANNEXE II : PHOTOGRAPHIE AERIENNE DU SITE

Photographie aérienne du site

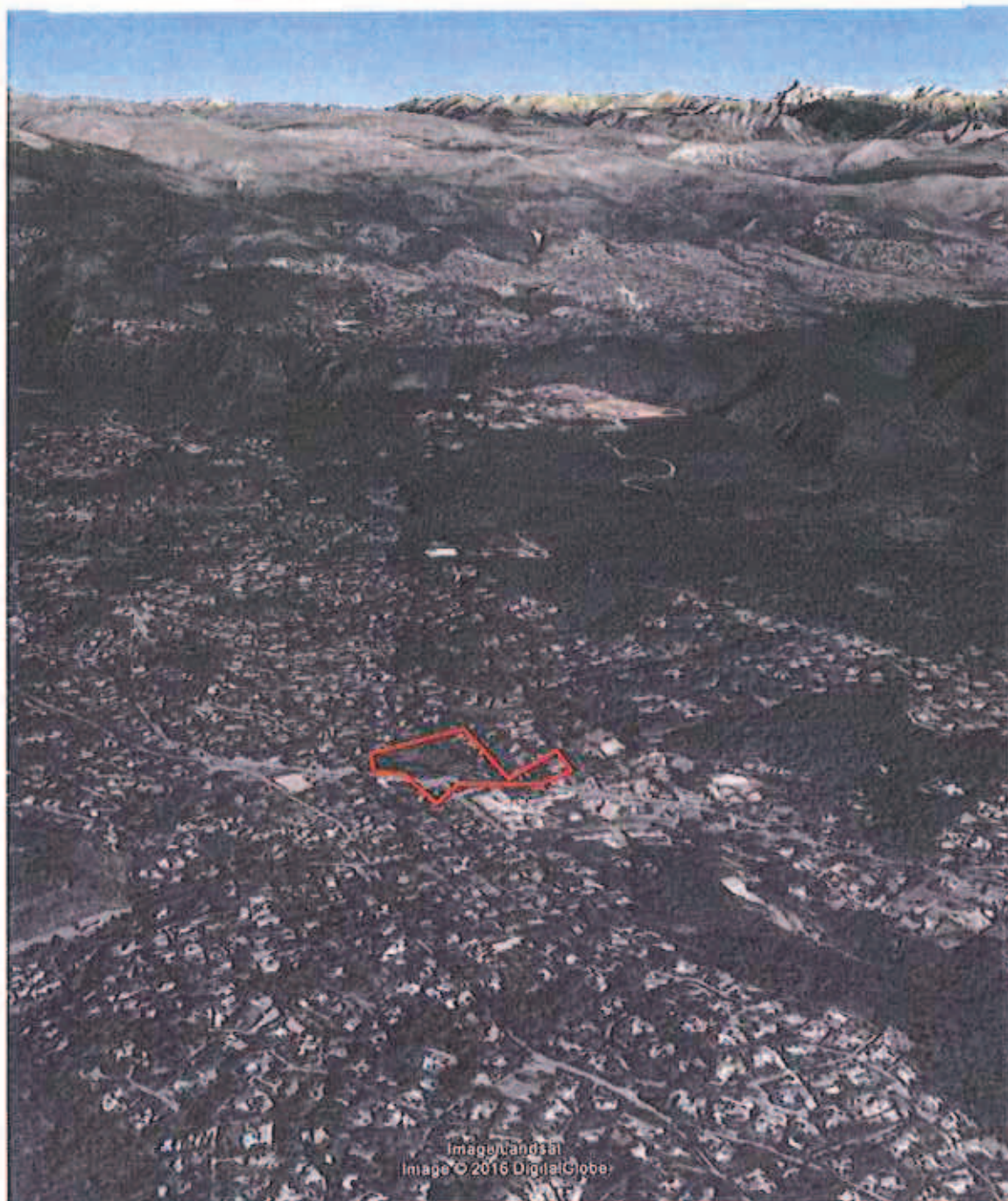

: Emprise du projet





Source : Google map

ANNEXE III : PLANCHE PHOTOS

Localisation des photos rapprochées du site (2/09/2016), échelle 1 / 2 000



 : Emprise du projet

 Source : Google map

Aménagement du cœur de village _ Commune de Roquefort-les-Pins (06)



Aménagement du cœur de village _ Commune de Roquefort-les-Pins (06)



Aménagement du cœur de village _ Commune de Roquefort-les-Pins (06)

ANNEXE IV : PLAN DU PROJET

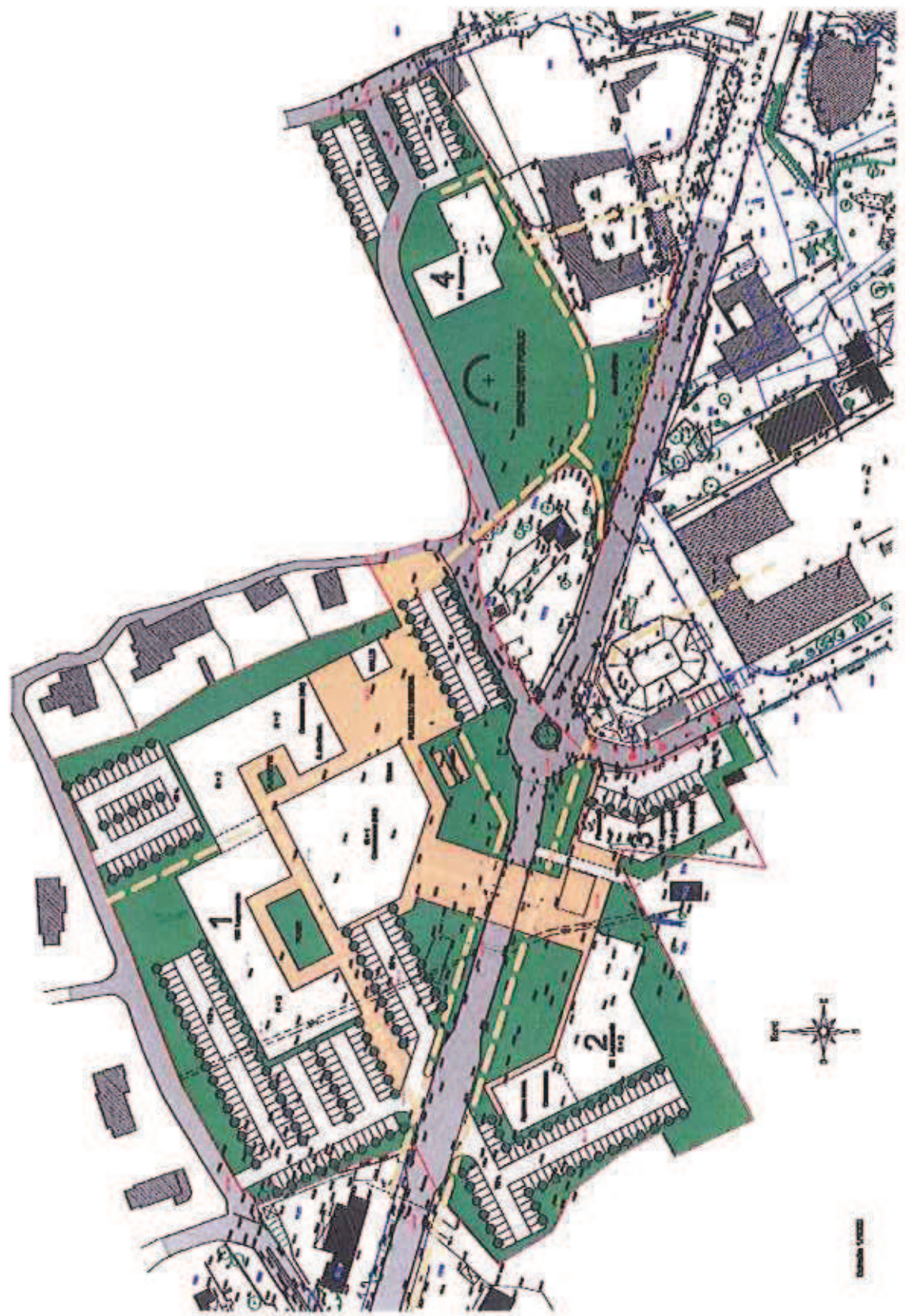

ESCALA 1:500

Aménagement du cœur de village _ Commune de Roquefort-les-Pins (06)

ANNEXE V : PLAN DES ABORDS

Plan des abords, échelle 1 / 2000



 : Emprise du projet

Source : Geoportail