

Demande d'examen au cas par cas préalable à la réalisation d'une étude d'impact

Commune : **LORGUES**

Lieu-dit: "Saint Lai"

Route de Carces

Section H

N° : 976, 977, 978 et 979

Contenance cadastrale : 26 431 m²

Plan de Situation au 1/25000



Demande d'examen au cas par cas préalable à la réalisation d'une étude d'impact

*Commune : LORGUES
Lieu-dit: "Saint Lai"
Route de Carces*

*Section H
N° : 976, 977, 978 et 979
Contenance cadastrale : 26 431 m2*

Photographies

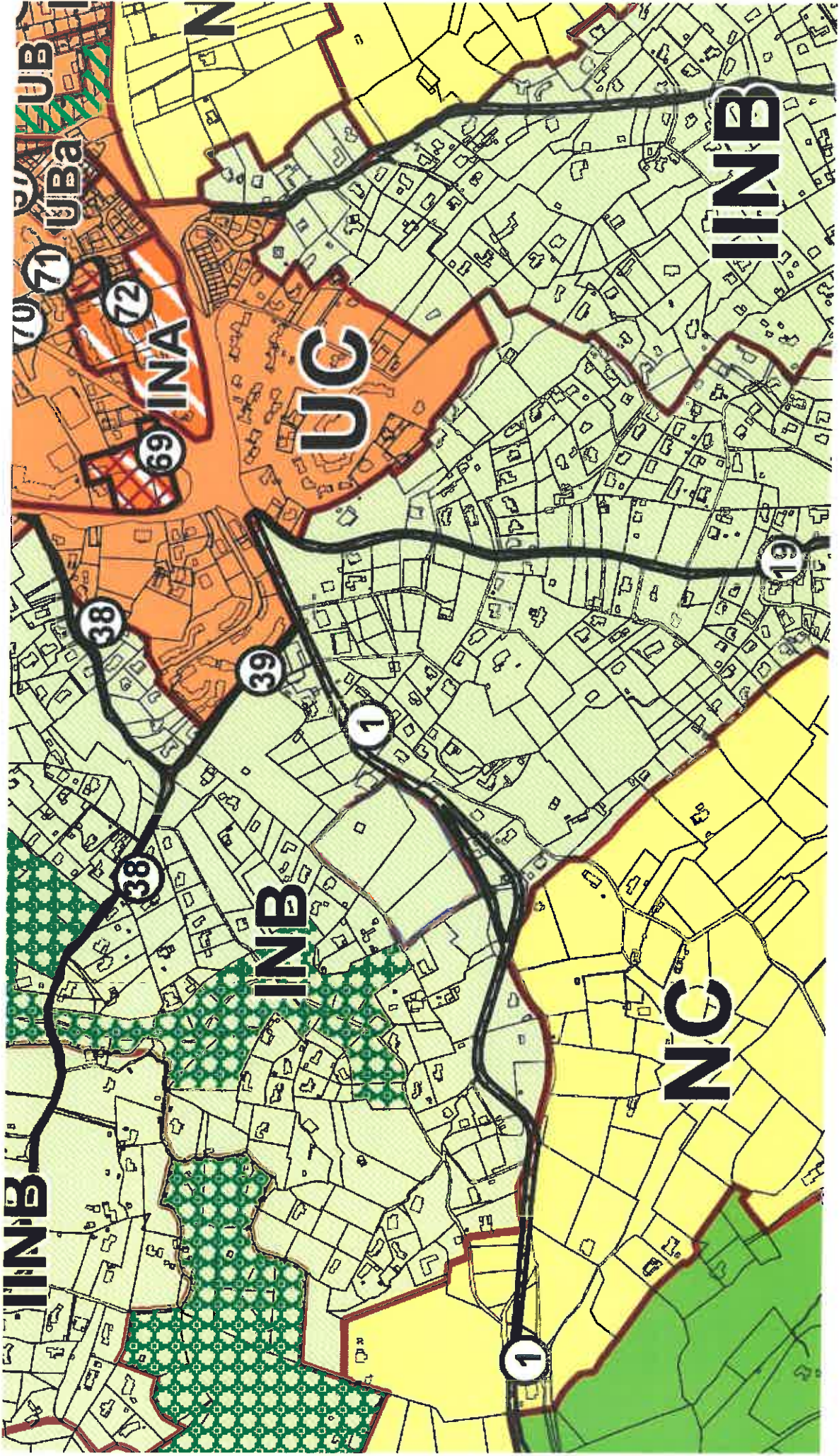

Photo 1



Photo 2







-- SOMMAIRE -- ?

M

LISTE DES BIENS

Vous recherchez une parcelle dans le département 083 et la commune LORGUES pour OUSTRIC JEAN, de sexe masculin

PARCELLES ACTIVES : Sélectionnez des biens si vous voulez confectionner ou continuer un modèle1

Sélection	Identifiant de la Parcelle		Contenance cadastrale	Nature de culture	Adresse	Titulaires de droit
<input type="checkbox"/>	072	H 0976	0ha01a03ca	Sol	saint lai	<input type="checkbox"/>
<input type="checkbox"/>	072	H 0977	1ha01a21ca	Vigne	saint lai	<input type="checkbox"/>
<input type="checkbox"/>	072	H 0978	0ha83a61ca	Verger	saint lai	<input type="checkbox"/>
<input type="checkbox"/>	072	H 0979	0ha78a46ca	Vigne	saint lai	<input type="checkbox"/>
<input type="checkbox"/>	072	H 0991	0ha00a46ca	Sol	saint lai	<input type="checkbox"/>
<input type="checkbox"/>	072	H 0992	0ha44a36ca	Vigne	saint lai	<input type="checkbox"/>

Visualiser et terminer le M1

Terminer sans visualiser le M1

Continuer

Annuler

Liste personnes

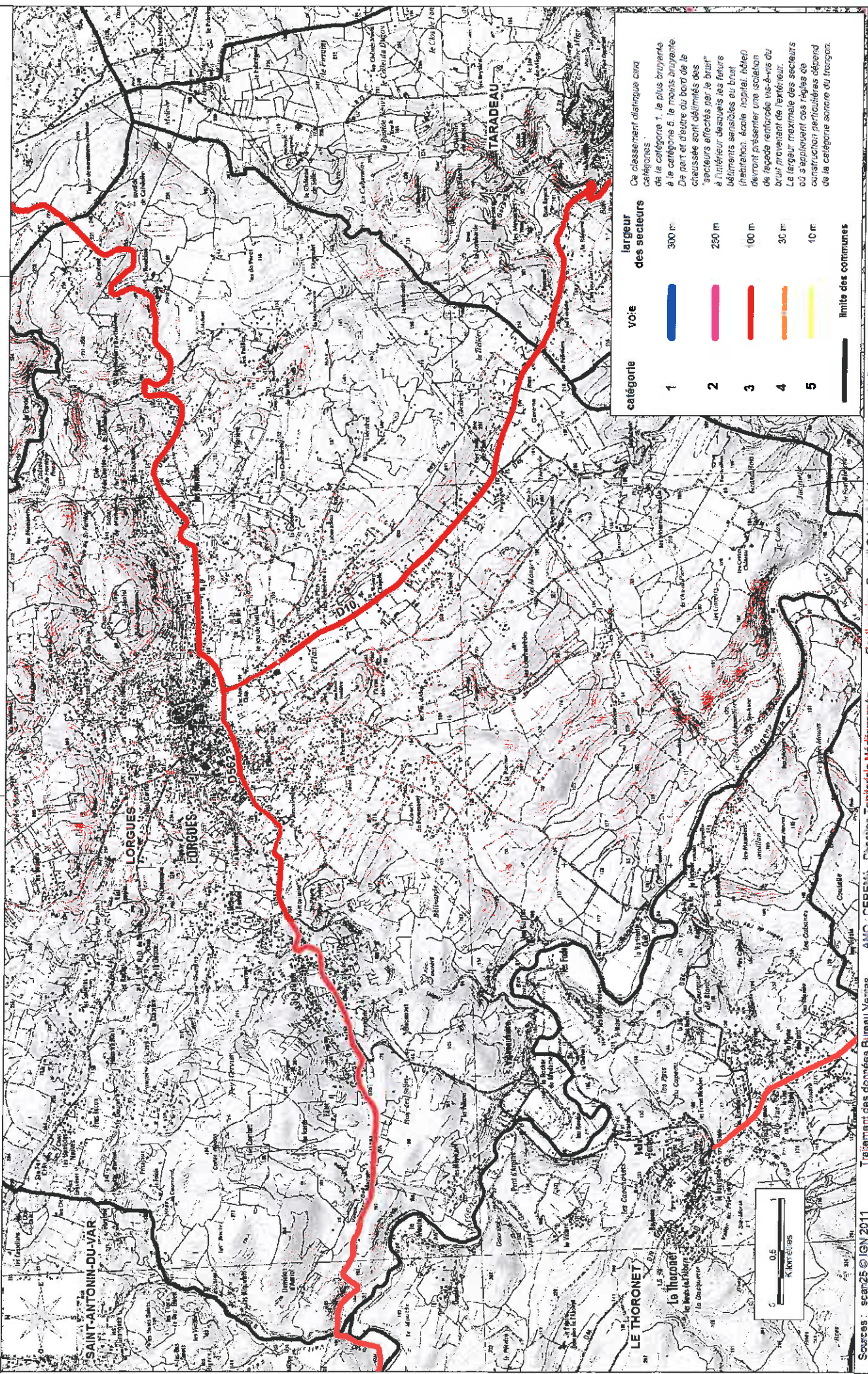

ETAT D'AVANCEMENT DES P.P.R. MOUVEMENTS DE TERRAIN



**Direction
Départementale
des Territoires
et de la Mer
VAR**

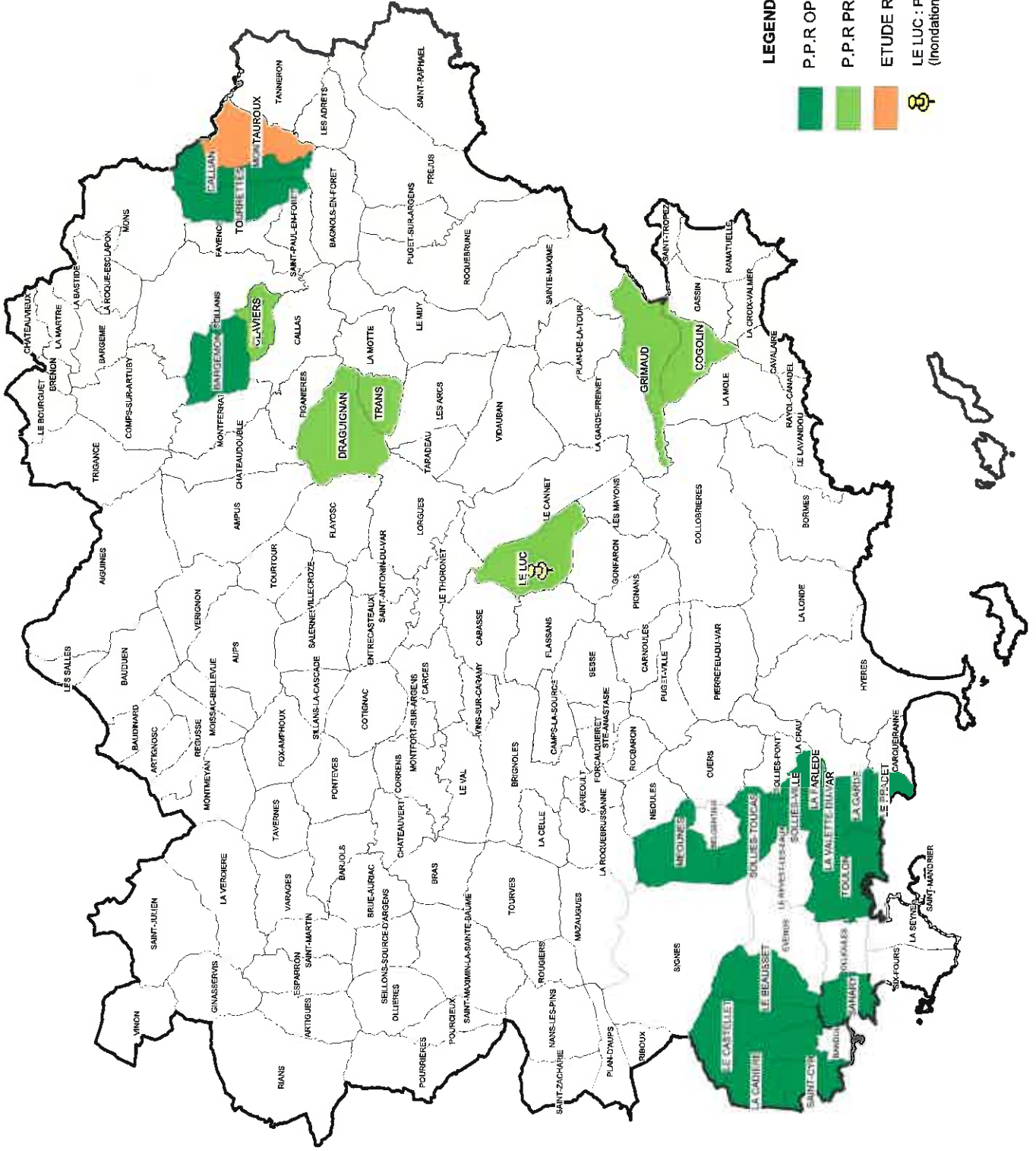

FEVRIER 2015

ETAT D'AVANCEMENT DES P.P.R. TECHNOLOGIQUES



Direction
Départementale
des Territoires
et de la Mer
VAR

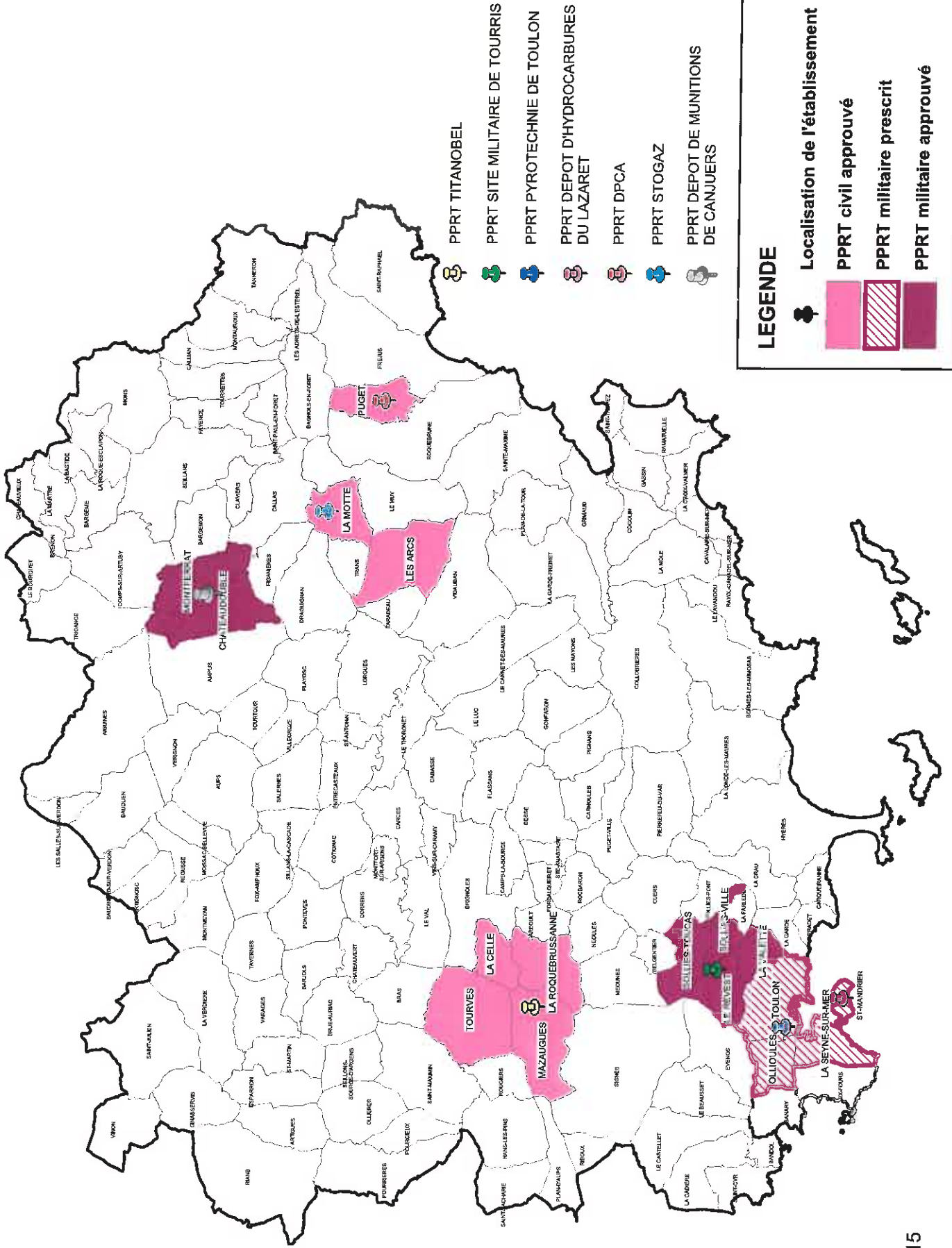

ETAT D'AVANCEMENT DES P.P.R. INONDATION DU VAR



**Direction
Départementale
des Territoires
et de la Mer
VAR**

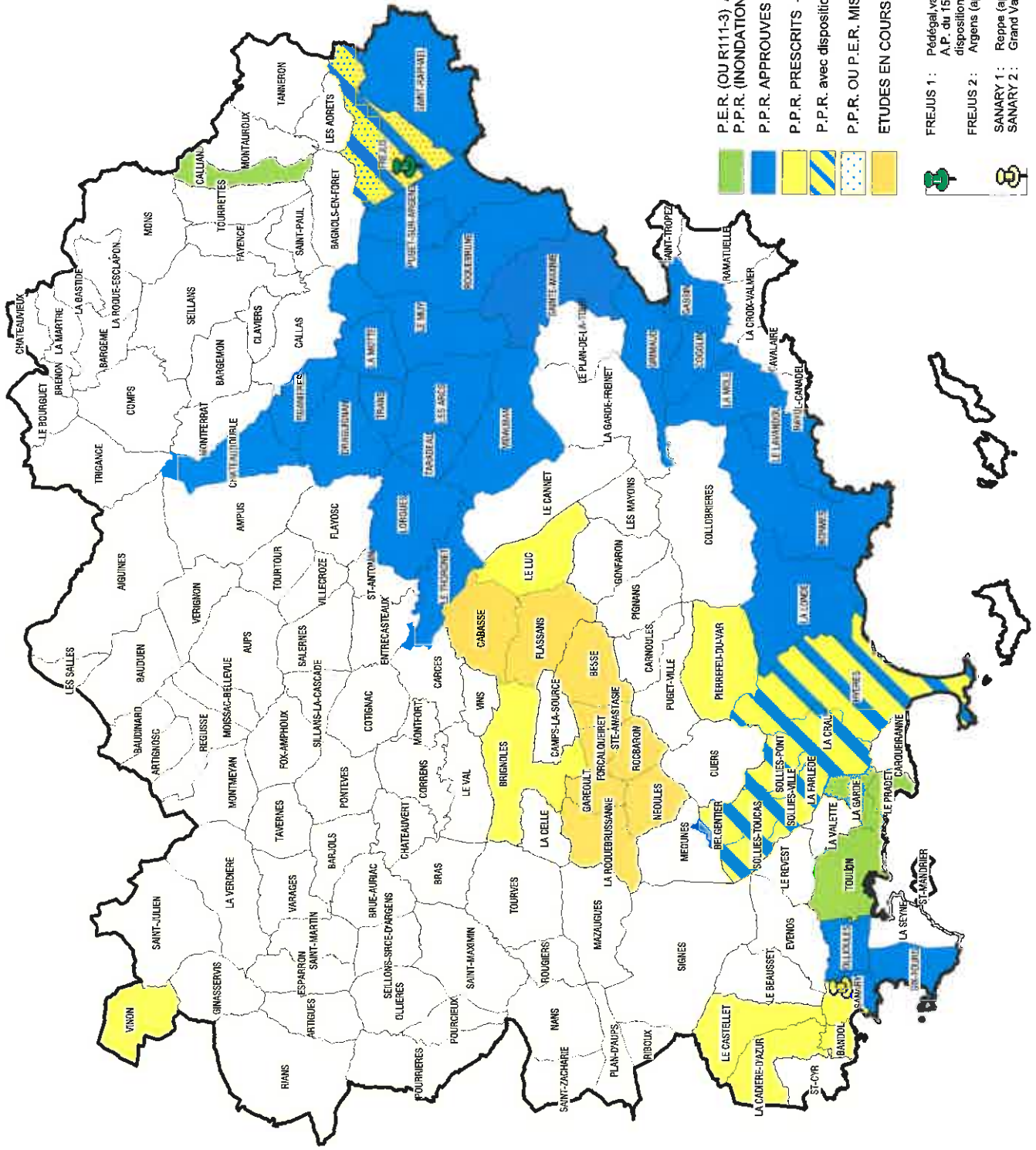

- P.P.R. (OU R111-3) APPROUVES VALANT P.P.R. (INONDATIONS+MVT) -
 - P.P.R. APPROUVES -
 - P.P.R. PRESCRITS - (Elaboration)
 - P.P.R. avec dispositions immédiatement opposables
 - P.P.R. OU P.E.R. MIS EN REVISION -
 - ETUDES EN COURS AVANT PRESCRIPTION -
- FREJUS 1 : Pédégel, valescure (Mis en révision)
A.P. du 15/07/2015 rendant certaines dispositions immédiatement opposables
- FREJUS 2 : Argens (approuvé)
- SANARY 1 : Repps (approuvé)
SANARY 2 : Grand Valat (en cours)

ETAT D'AVANCEMENT DES PPRIF DANS LE VAR



**Direction
Départementale
des Territoires
et de la Mer
VAR**

