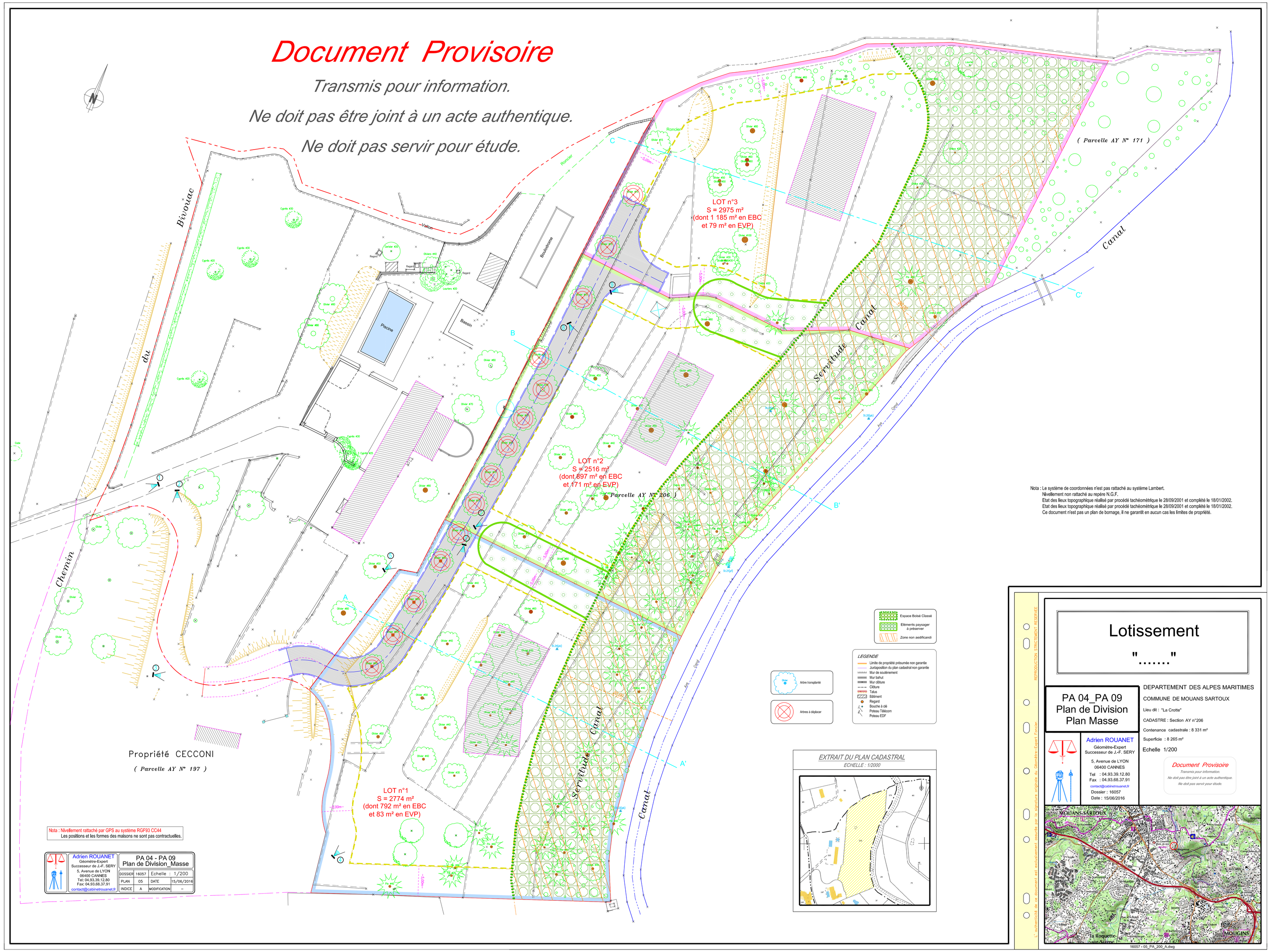
Document Provisoire
Transmis pour information.
Ne doit pas être joint à un acte authentique.
Ne doit pas servir pour étude.
LOT n°3
S = 2975 m²
(dont 1 185 m² en EBC
et 79 m² en EVP)
LOT n°2
S = 2516 m²
(dont 897 m² en EBC
et 171 m² en EVP)
LOT n°1
S = 2774 m²
(dont 792 m² en EBC
et 83 m² en EVP)
(Parcelle AY N° 171)
(Parcelle AY N° 206)
Propriété CECCONI
(Parcelle AY N° 197)
Servitude Canal
Canal
Chemin du Bivouac
Piscine
Bassin
Boulodrome
Nota : Le système de coordonnées n'est pas rattaché au système Lambert.
Nivellement non rattaché au repère N.G.F.
Etat des lieux topographique réalisé par procédé tachéométrique le 28/09/2001 et complété le 18/01/2002.
Etat des lieux topographique réalisé par procédé tachéométrique le 28/09/2001 et complété le 18/01/2002.
Ce document n'est pas un plan de bornage, il ne garantit en aucun cas les limites de propriété.
Espace Boisé Classé
Eléments paysager à préserver
Zone non aedificandi
LEGENDE
Limite de propriété présumée non garantie
Juxtaposition du plan cadastral non garantie
Mur de soutènement
Mur bahut
Mur clôture
Clôture
Talus
Bâtiment
Regard
Bouche à clé
Poteau Télécom
Poteau EDF
Arbre transplanté
Arbres à déplacer
EXTRAIT DU PLAN CADASTRAL
ECHELLE : 1/2000
Nota : Nivellement rattaché par GPS au système RGF93 CC44
Les positions et les formes des maisons ne sont pas contractuelles.
Adrien ROUANET
Géomètre-Expert
Successeur de J.-F. SERY
5, Avenue de LYON
06400 CANNES
Tel: 04.93.39.12.80
Fax: 04.93.68.37.91
contact@cabinetrouanet.fr
PA 04 - PA 09
Plan de Division_Masse
DOSSIER 16057 Echelle : 1/200
PLAN 05 DATE 15/06/2016
INDICE A MODIFICATION –
Lotissement
"....."
PA 04_PA 09
Plan de Division
Plan Masse
DEPARTEMENT DES ALPES MARITIMES
COMMUNE DE MOUANS SARTOUX
Lieu dit : "La Crotte"
CADASTRE : Section AY n°206
Contenance cadastrale : 8 331 m²
Superficie : 8 265 m²
Echelle 1/200
Document Provisoire
Transmis pour information.
Ne doit pas être joint à un acte authentique.
Ne doit pas servir pour étude.
Adrien ROUANET
Géomètre-Expert
Successeur de J.-F. SERY
5, Avenue de LYON
06400 CANNES
Tel : 04.93.39.12.80
Fax : 04.93.68.37.91
contact@cabinetrouanet.fr
Dossier : 16057
Date : 15/06/2016
MOUANS-SARTOUX
MOUGINS
16057 - 05_PA_200_A.dwg