

**ANNEXE DEMANDE D'EXAMEN AU CAS PAR CAS POUR LA CONSTRUCTION DE
80 LOGEMENTS, D'UN ESPACE DE PETITE ENFANCE, D'UN PARCOURS DE
SANTÉ SUR LA COMMUNE DE TARADEAU (83)**

I. Plan de situation du Projet et document d'urbanisme

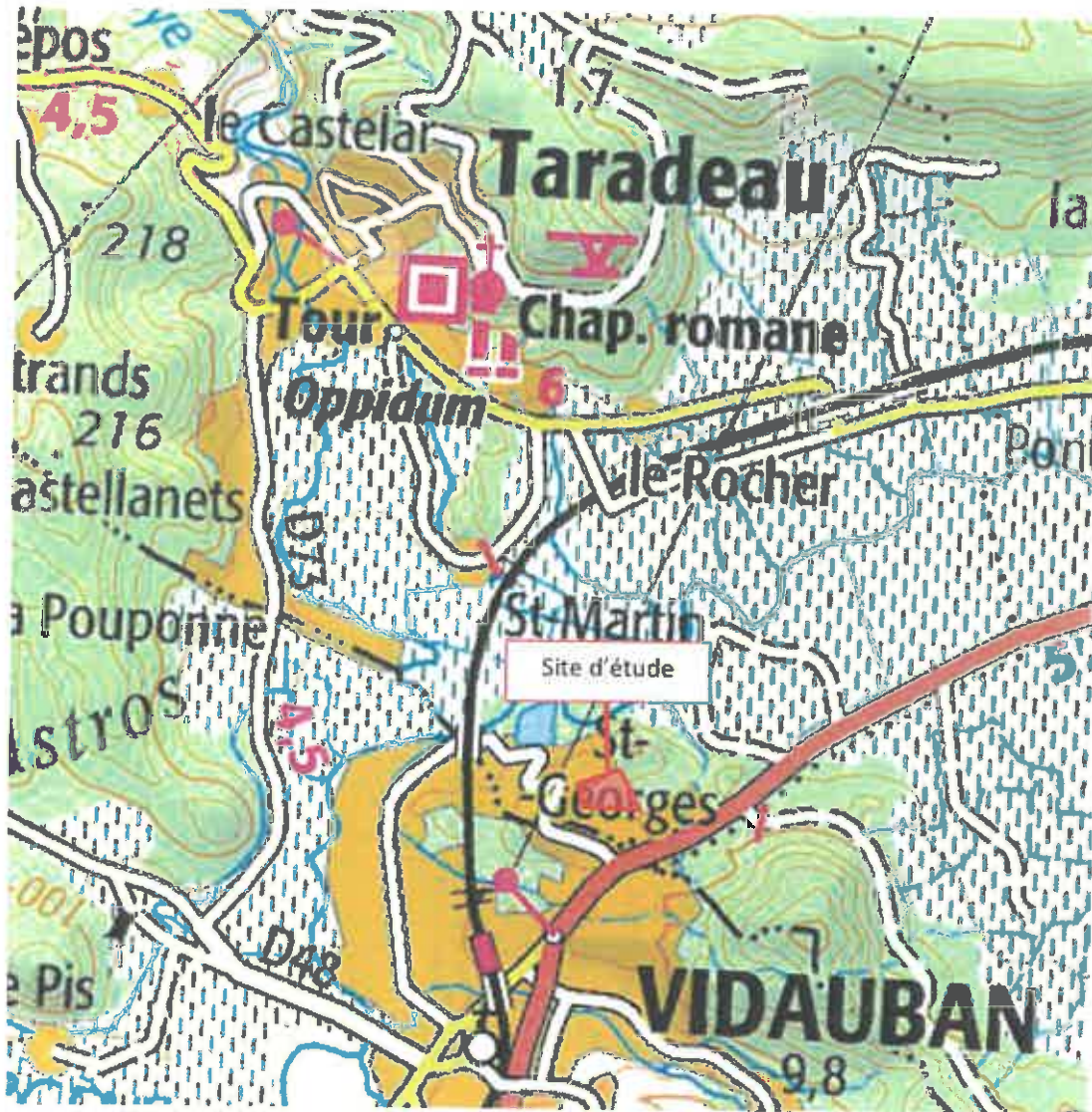

Localisation du site de projet



Plan cadastral (échelle 1 265)

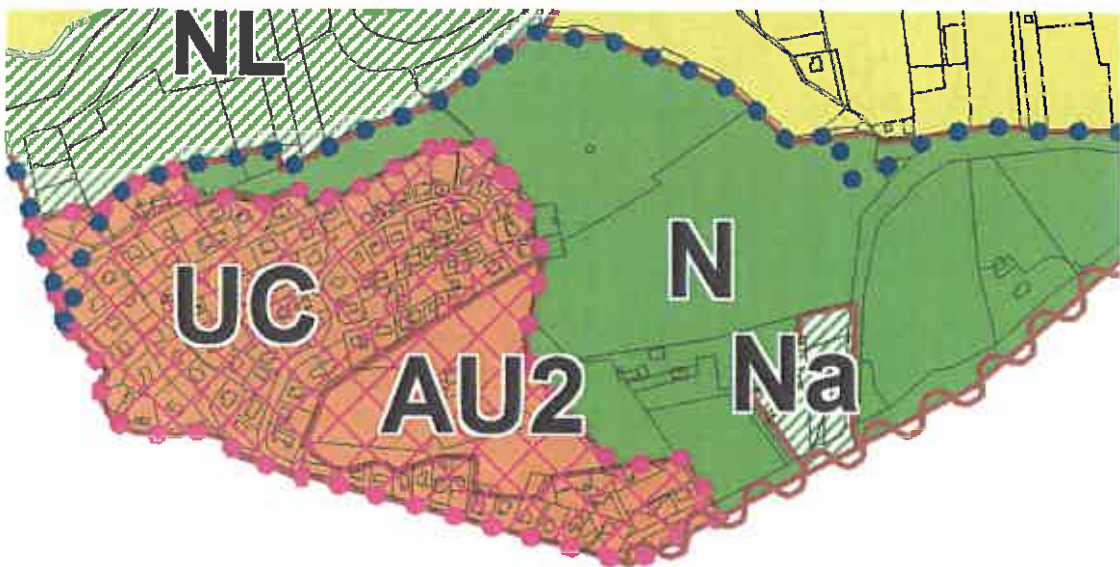

Extrait PLU

II. Photographies du site (Décembre 2015)



Plan des vues



Vue 01 centrale



Vue 02 depuis le nord-ouest



Vue 03 depuis le centre est



Vue 04 depuis l'est

III. Plan du projet



Plan du projet)

IV. Plan des abords du projet

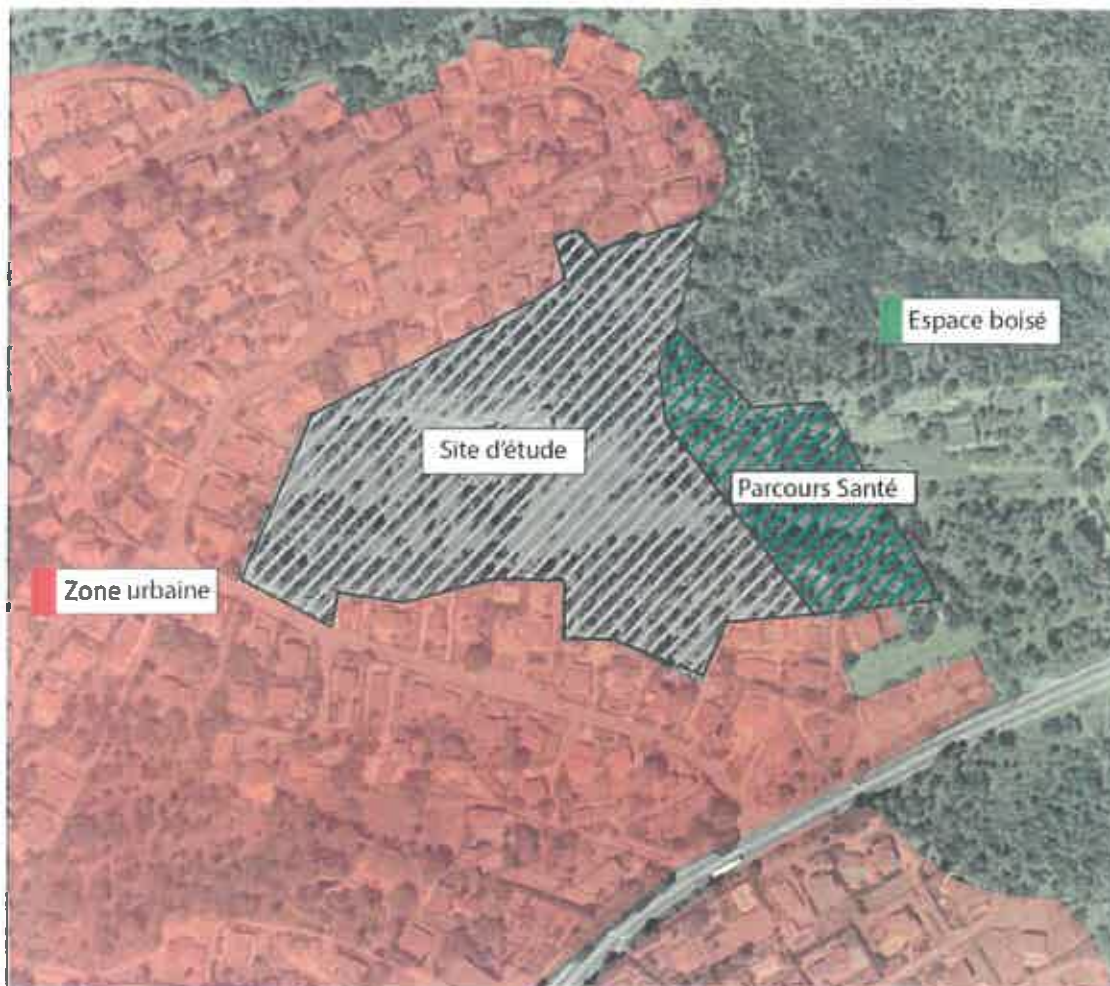

Plan des abords du site

V. Autres



Zones soumises au défrichement

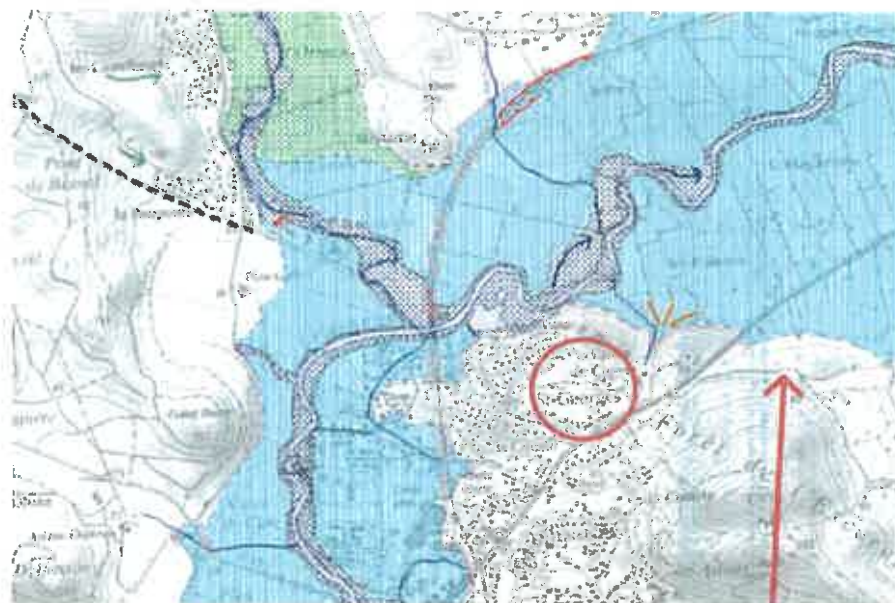

Extrait de l'atlas des zones inondables



Distance avec la zone Natura 2000 Val d'Argens

Il est tout de même nécessaire de préciser que les habitats et espèces d'intérêt communautaire sont essentiellement liés à la ripisylve de l'Argens. Le Projet ne se situe pas dans un espace sensible directement lié au cours d'eau.