

propriété de Monsieur Jacques LEFFEVRE

Demande de Défrichage

Parcelle AM 225, 227

Commune de Rousset

Département des Bouches du Rhône

Echelle 1/2500

Limites parcelles concernées

Zones à défricher

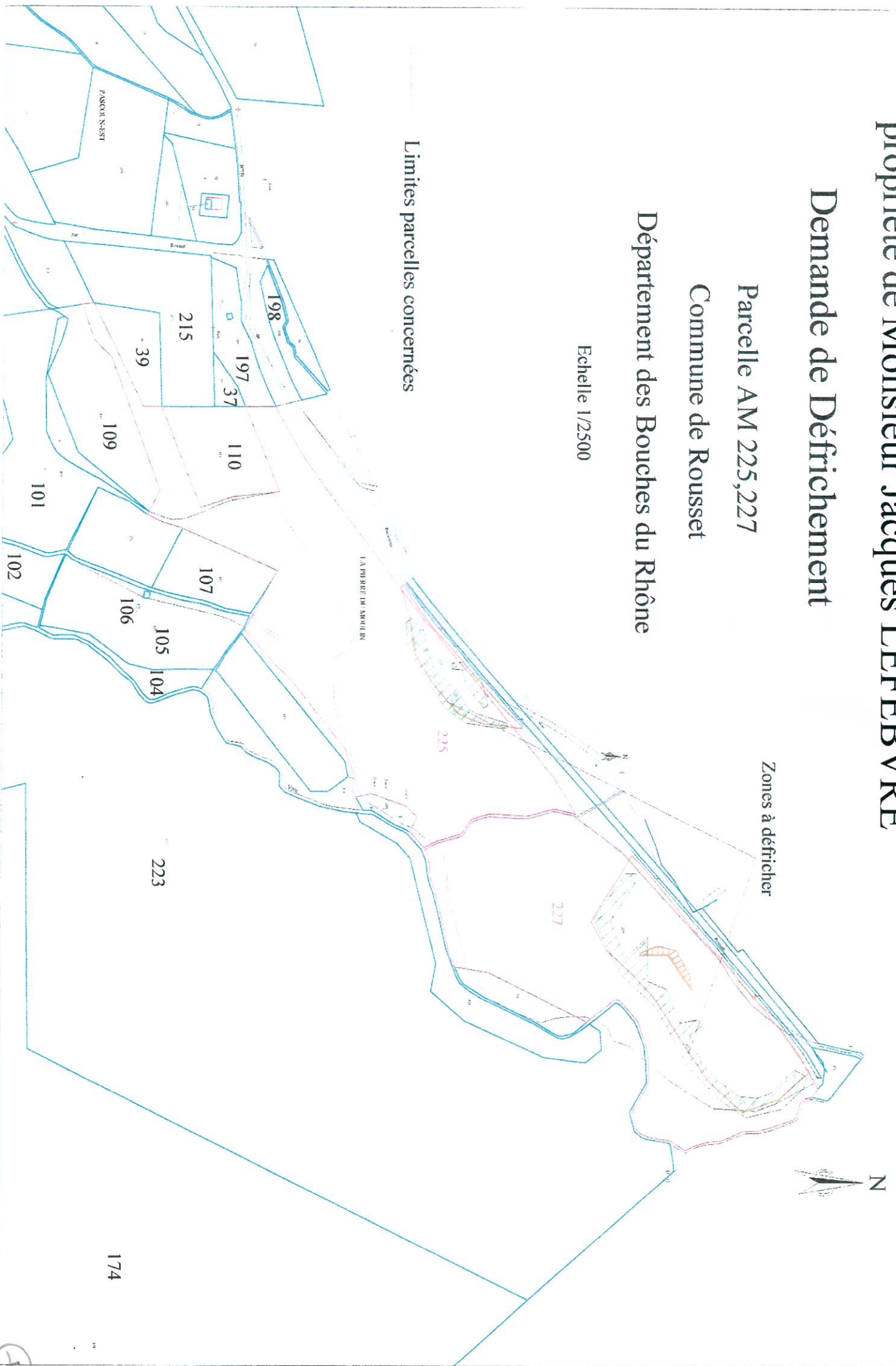

13790 Rousset

CHERCHER +

Consulter les données historiques 2D 3D

France métr...

Alpes
Provence
Côte d'Azur
Midi-Pyrénées

Echelle 1 : 4 205

223

IGN
Institut National de l'Information Géographique et Cadastre

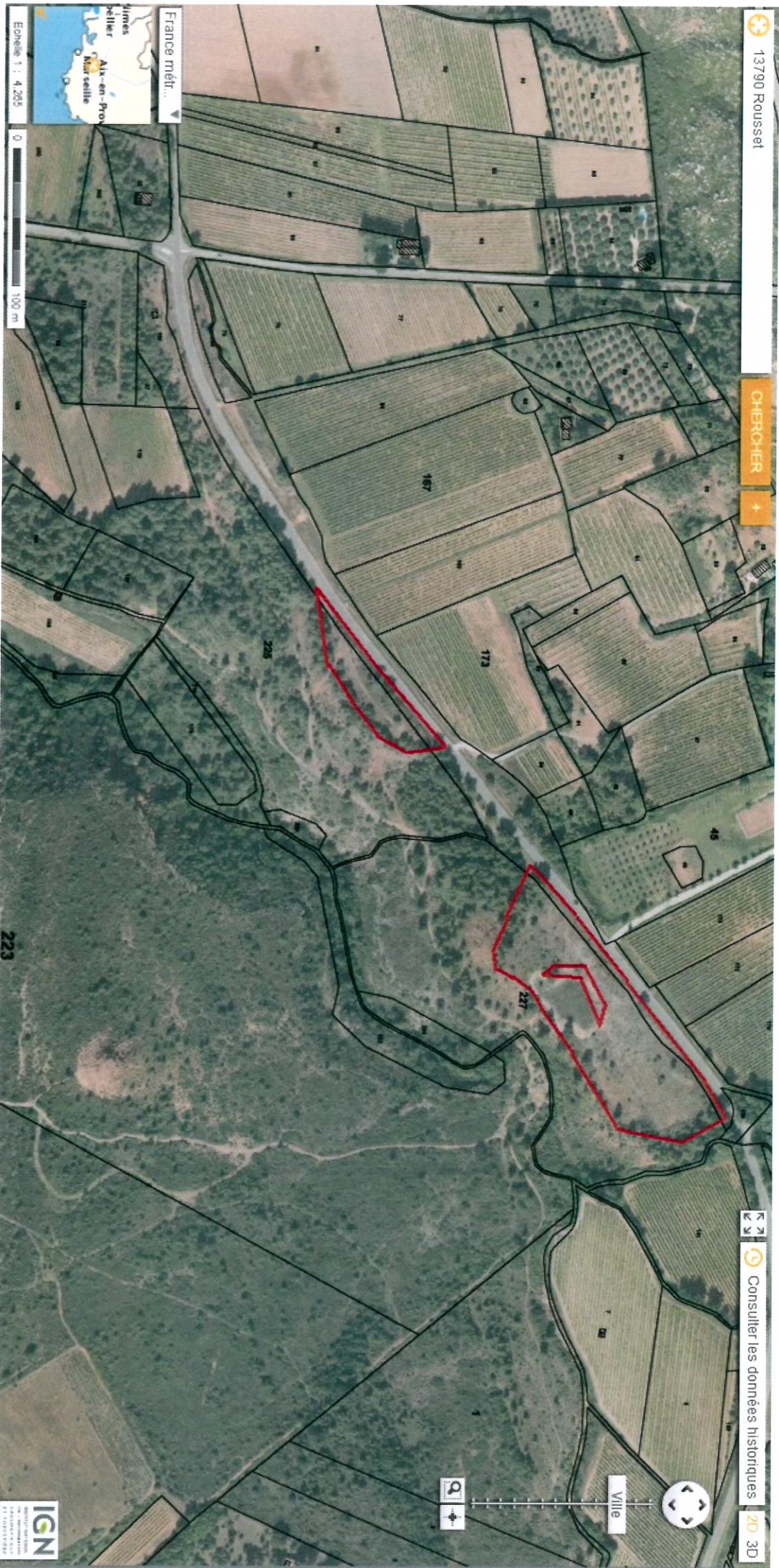

Propriété de Monsieur Jacques L'EBVRE

Plan topographique altimétrique

Lever des Arbres supérieurs à 20 cm

Parcelle AM 225

Commune de Puylobier

Département des Bouches du Rhône

Echelle 1/1000

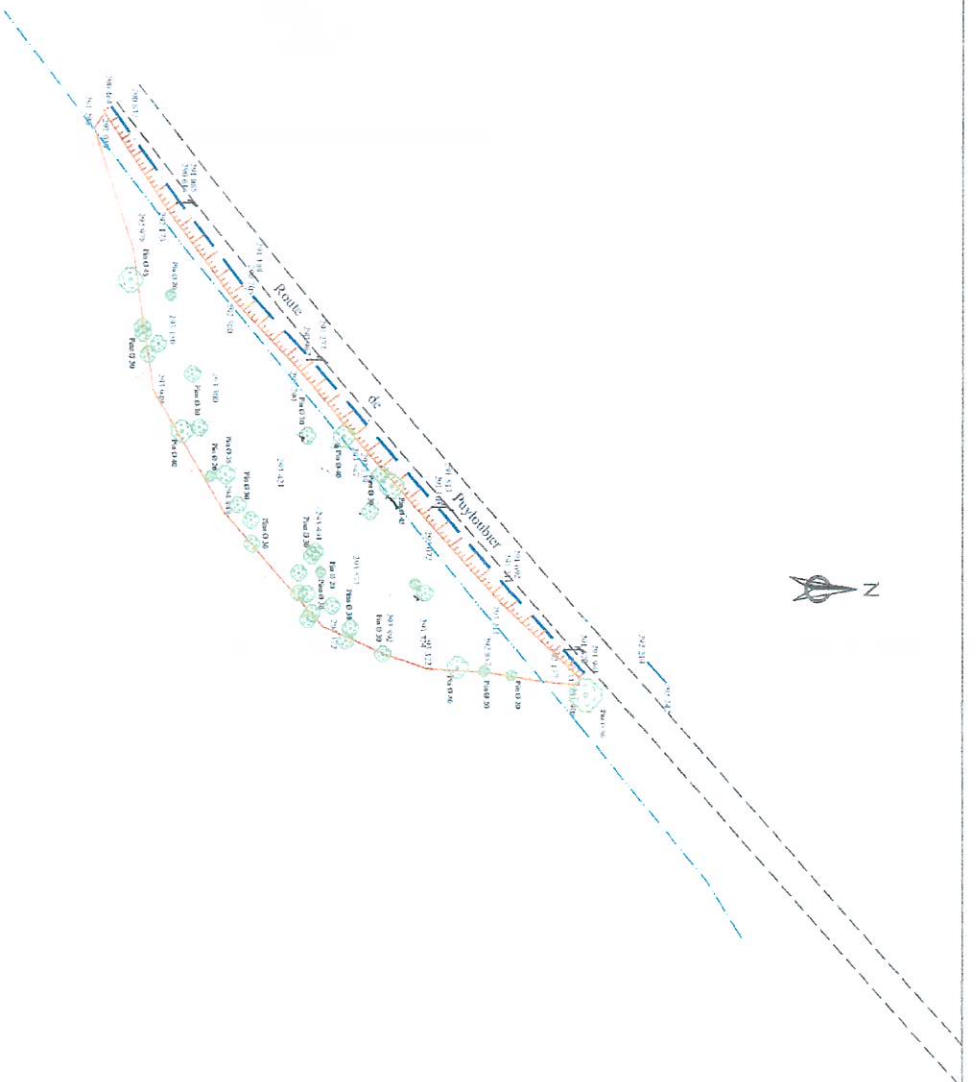

Superficie de la plate forme : 2700 m2

Application Cadastre

Système de coordonnées Lambert III
Système de Nivellement NGF

S.A.S. TOPOSOFIT
Pierre-Yves BERMOND

Géomètre Topographe diplômé de l'école d'Égletons

Plans topographiques
Piquetage de limites
Plans d'alignement
Calcul de surfaces
Projets terrassement
Assistance Ouvrages

43 Avenue Marechal de Lattre de Tassigny
Residence Vaire d'alignement
13090 Aix en Provence
Tel : 33 066 64 99 5707
toposofit@toposofit.com

Propriété de Monsieur Jacques LEFEBVRE

Plan topographique altimétrique

Lever des Arbres supérieurs à 20 cm

Parcelle AM 227

Commune de Puylobier

Département des Bouches du Rhône

Echelle 1/1000

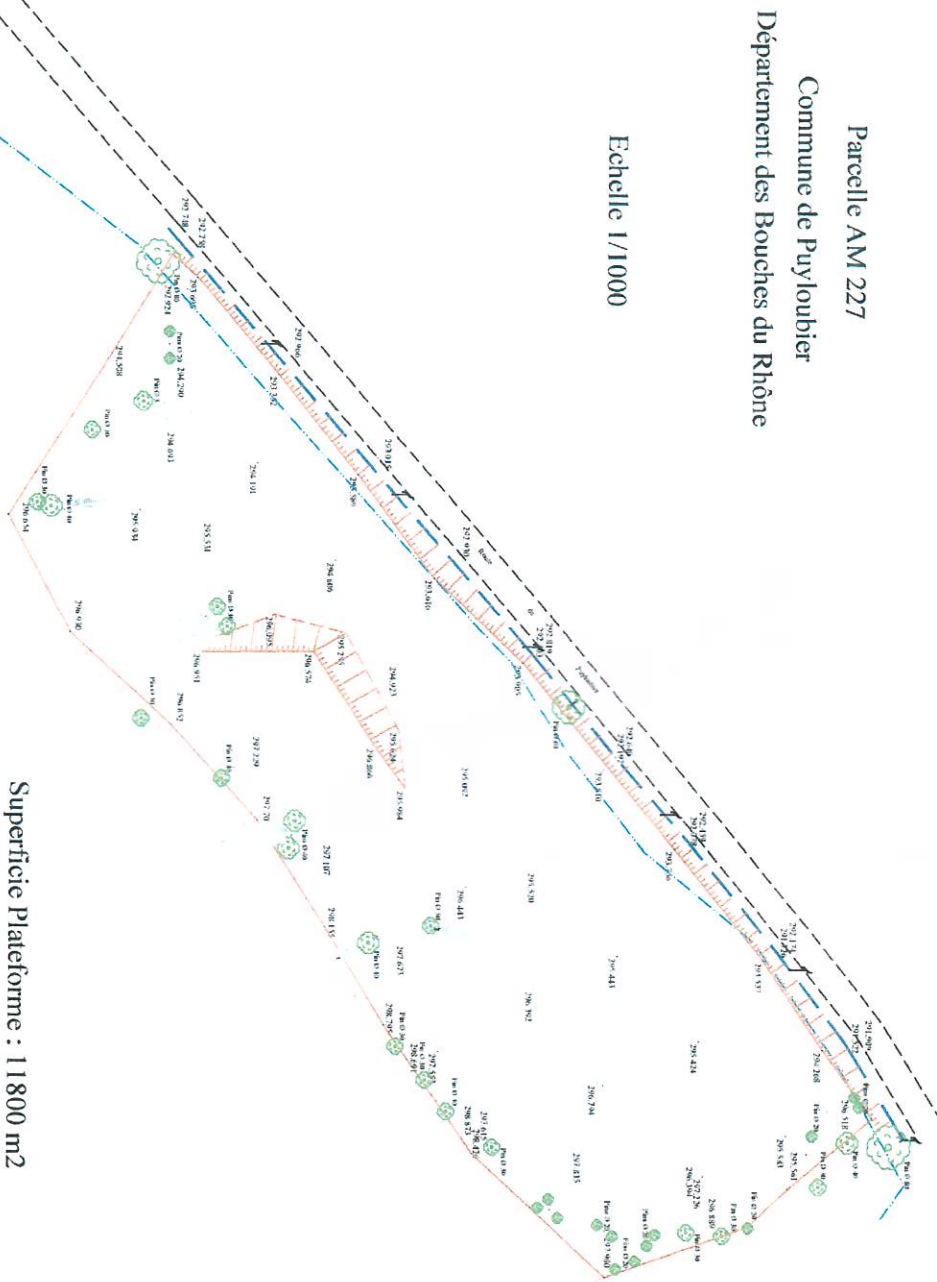

Superficie Plateforme : 11 800 m²

Application Cadastreale

Système de coordonnées Lambert III
Système de Nivellement NGF



S.A.S. TOPOSOFI
Pierre-Yves BERMOND
Géomètre Topographe diplômé de l'école d'Églon

Plus topographique
Piquetage de limites
Plans d'urbanisme
Calcul de surfaces
Projet terrassement
Assésaillement d'ouvrages

41 Avenue Marcelin de Lamoignon
Résidence Verte Colline-Bat 7b
13090 Aix en Provence
Tel : +33 (0)6 64 99 37 07
toposofi@toposofi.com