

ANNEXE 2 – PLAN DE SITUATION

VINCI Autoroutes (ASF)

Projet d'écoduc sous l'A9 ou PK 3.78 – Commune d'Orange

Photographies de la zone d'implantation du projet





Situation sur carte IGN

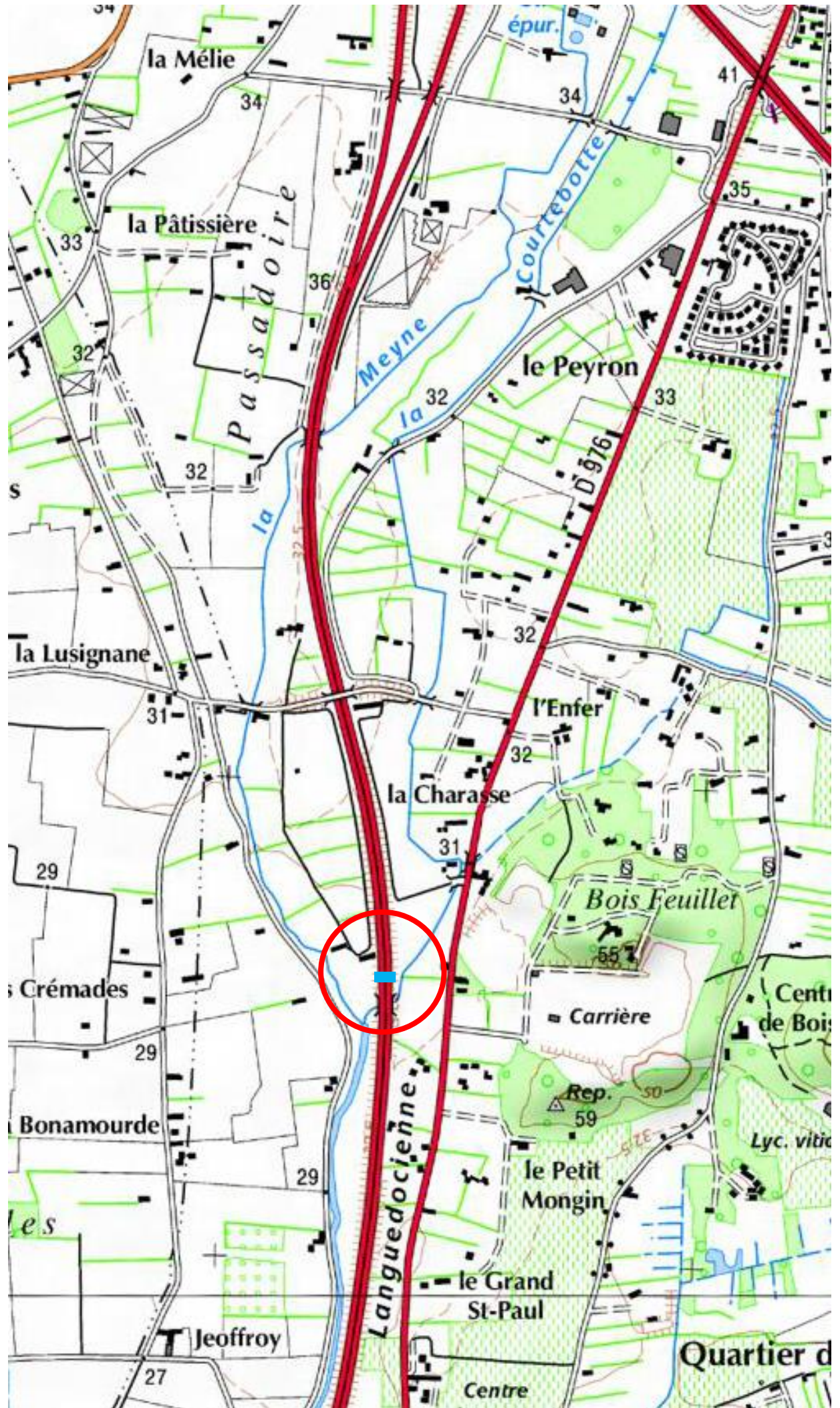
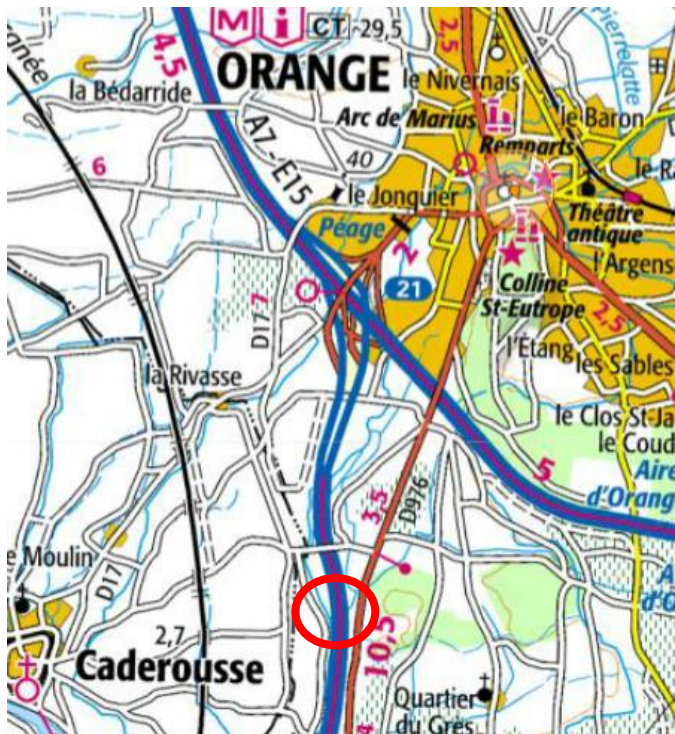

Carte au 1/25000

ANNEXE 3 – Photographies de la zone d’implantation du projet

VINCI Autoroutes (ASF)

Projet d’écoduc sous l’A9 au PK 3.78 – Commune d’Orange

Nota : voir également carte associée pour la localisation cartographique et l’orientation des prises de vue.

PEP : photographie de l’environnement proche

PEL : photographie de l’environnement éloigné

Localisation des photographies de la zone d’implantation du projet

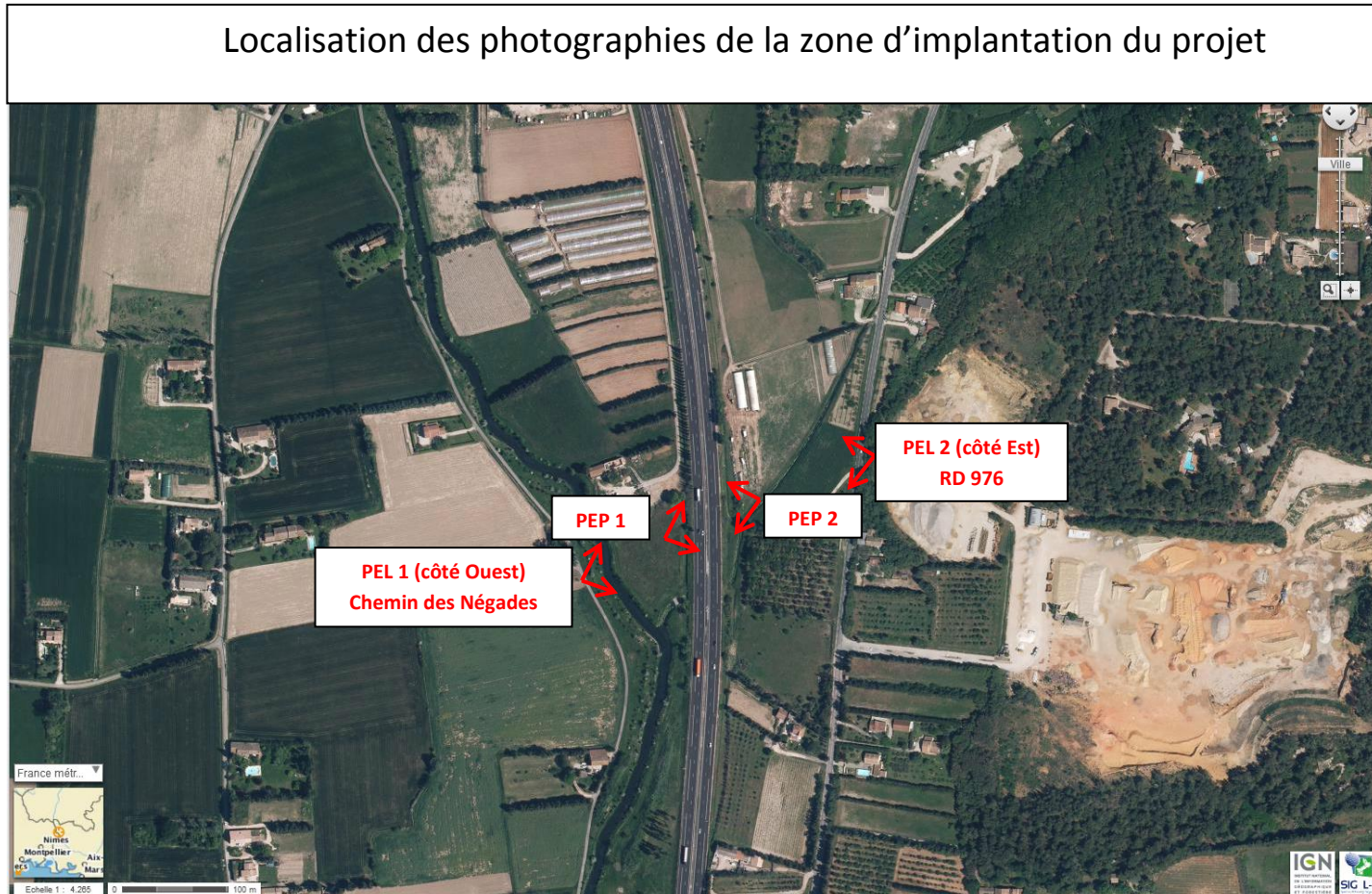

Photographies environnement proche

Photographie	Référence carte	Date prise de vue	Libellé
 A photograph of a grassy embankment. In the background, there is a dense line of trees and a concrete structure, likely a highway overpass. A red circle highlights a specific point on the embankment. The sky is blue with some light clouds.	PEP1	Juillet 2015	Vue du sol du talus côté Ouest de l'A9

Photographie	Référence carte	Date prise de vue	Libellé
	PEP2	Juillet 2015	Vue du sol du talus côté Est de l'A9

Photographie environnement lointain

Photographie	Référence carte	Date prise de vue	Libellé
--------------	-----------------	-------------------	---------

<p>Point de vue éloigné Chemin des Négades (côté Ouest) – ORANGE Février 2010 – source Google Maps</p>		<p>PEL1</p>	<p>Vue depuis le chemin des Négades côté Ouest</p>
<p>Point de vue éloigné RD 976 (Côté Est) – ORANGE Juin 2015 – source Google Maps</p>		<p>PEL2</p>	<p>Juin 2015 Vue depuis la RD 976 côté Est</p>

Echelle en X : 1/100
Echelle en Y : 1/100

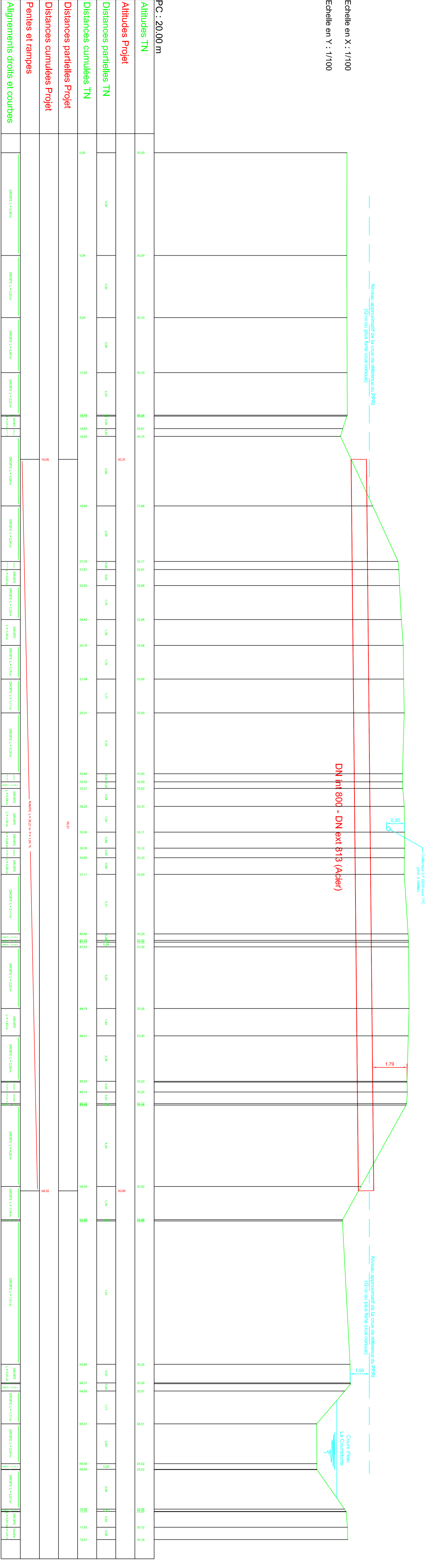

PHASE AVP

VUE EN PLAN ET
PROFIL EN LONG DU PROJET

AMENAGEMENT D'UN ECO-DUC SOUS L'A9
A PROXIMITE DE LA MENVE ET DE LA COURTEBOTTE
PK 3.78

DEPARTEMENT DU VAUCLUSE
COMMUNE D'ORANGE

AFRABEN N° : AVP DATE : 12/08/19 DESIN : GABRIEL VERIERE JANSSEN

INDICES LITES G MOD - MOD -

MATIERE D'ORANGE MATIERE D'ORANGE

PLAN N° 1
ECH: 1/250 - 1/100

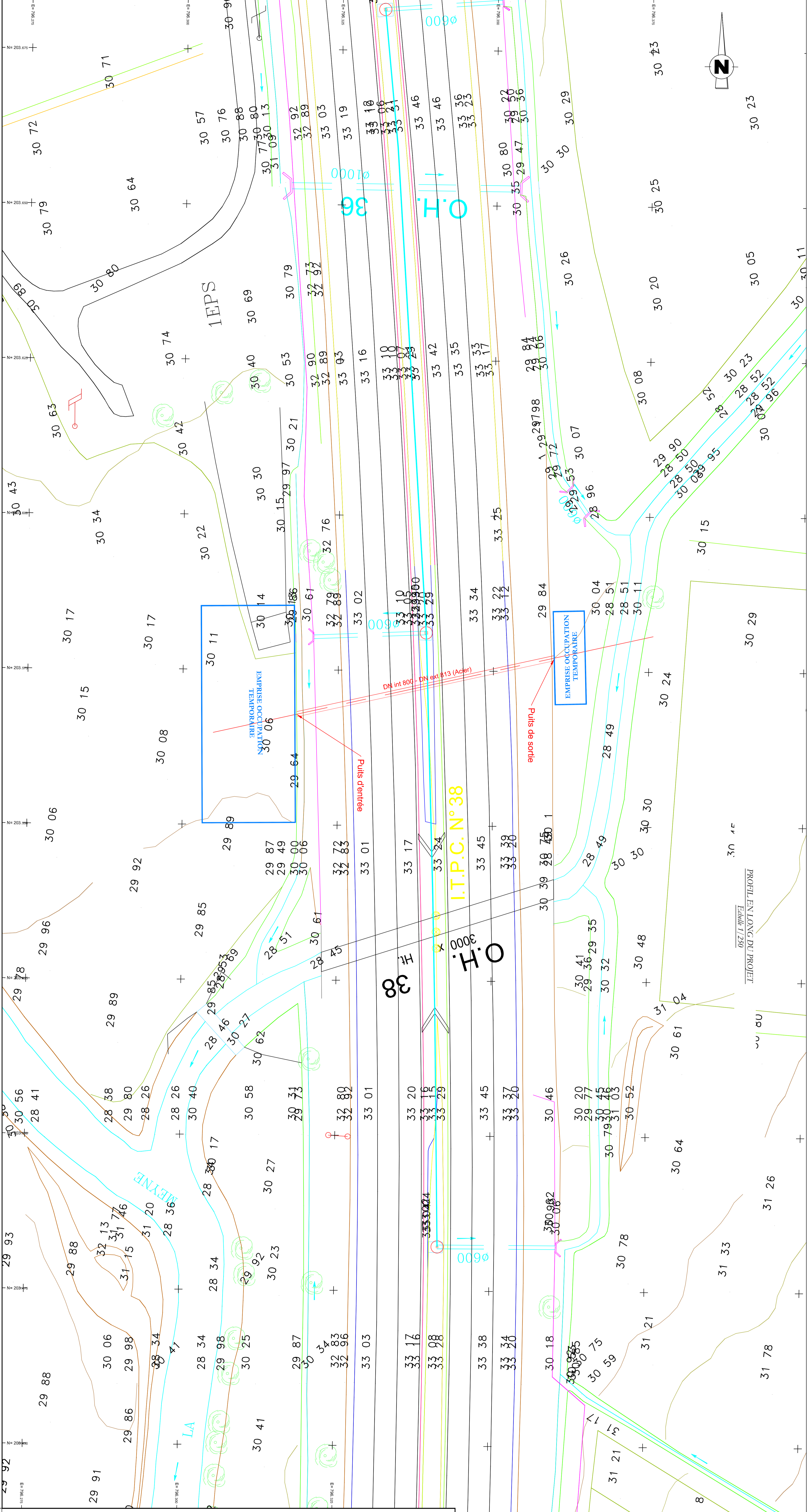

ANNEXE 5 – Plan des abords du projet

VINCI Autoroutes (ASF)

Projet d'écoduc sous l'A9 ou PK 3.78 – Commune d'Orange

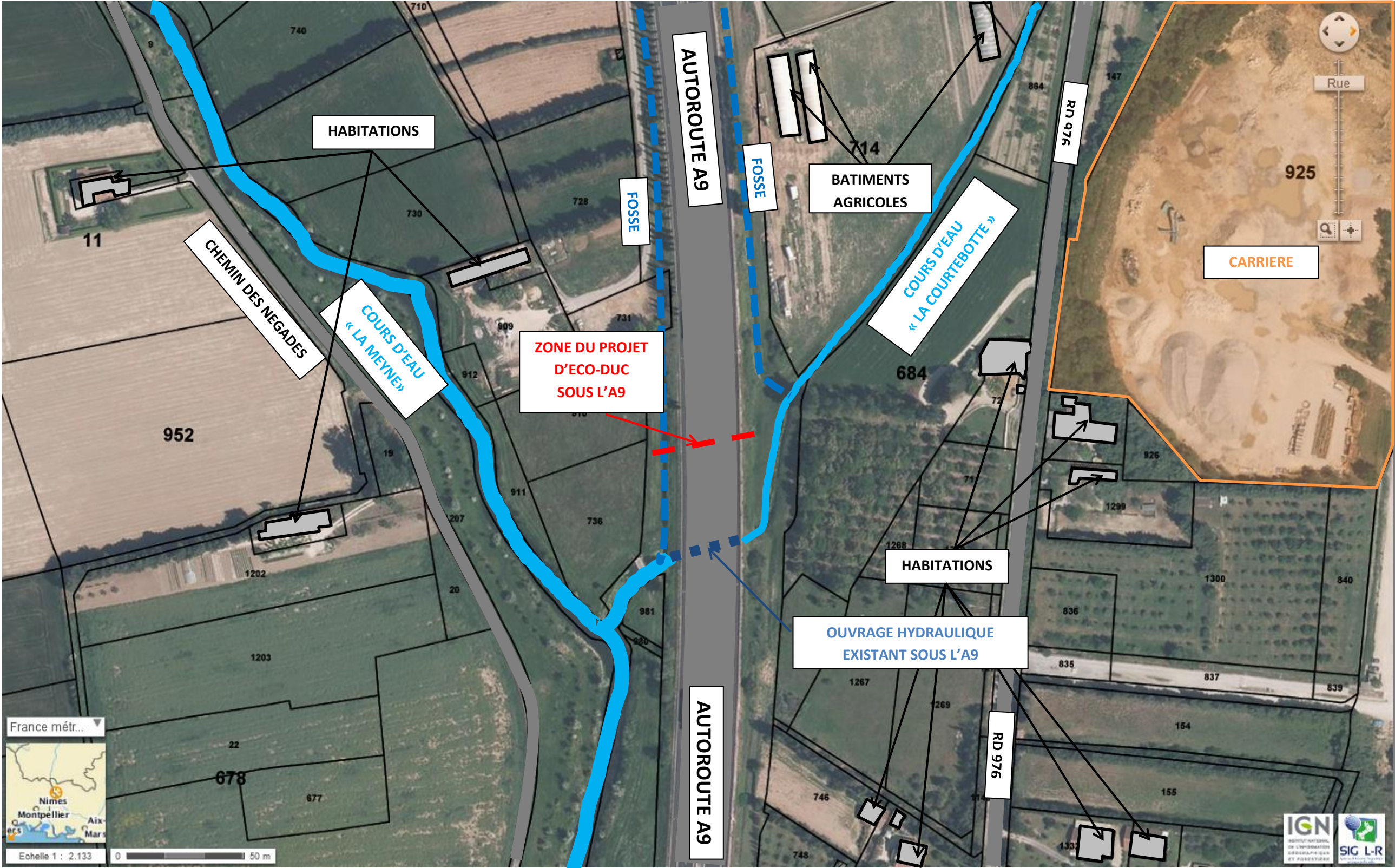

2015

OUVRAGE DE FRANCHISSEMENT DE LA FAUNE (ECO-DUC) COMMUNE D'ORANGE

Ref :PA150723-ED1

CONTEXTE ECOLOGIQUE

Pour le compte de :
ARTELIA Ville et transport