



Communauté de
Communes des
Pays de
Rhône et
Ouvèze

Annexe N°02

DEPARTEMENT DU VAUCLUSE

COMMUNE D'ORANGE

DOSSIER DE DEMANDE D'EXAMEN AU CAS PAR CAS

Élargissement du chemin de la Croix Rouge A Orange

Maître d'ouvrage :

C.C.P.R.O

3, Allée des Romarins

BP 50 082

84 370 - BEDARRIDES

PLAN DE SITUATION

Aubry Conseil & Ingénierie

Quartier Sous Lagarde
231, Chemin des Serres
84 290 – LAGARDE PAREOL

Fixe : 04 90 66 10 10
E-mail : aubry@cabinet-aubry.fr

Dr : 08-020

Réalisé le : 03/09/2015

Modifié le :

Le projet se situe au Nord Ouest de l'agglomération, sur l'emplacement réservé N°8 du POS.
- Cette partie est comprise entre la rue des Bartavelles et le chemin de la passerelle.

Plan de situation

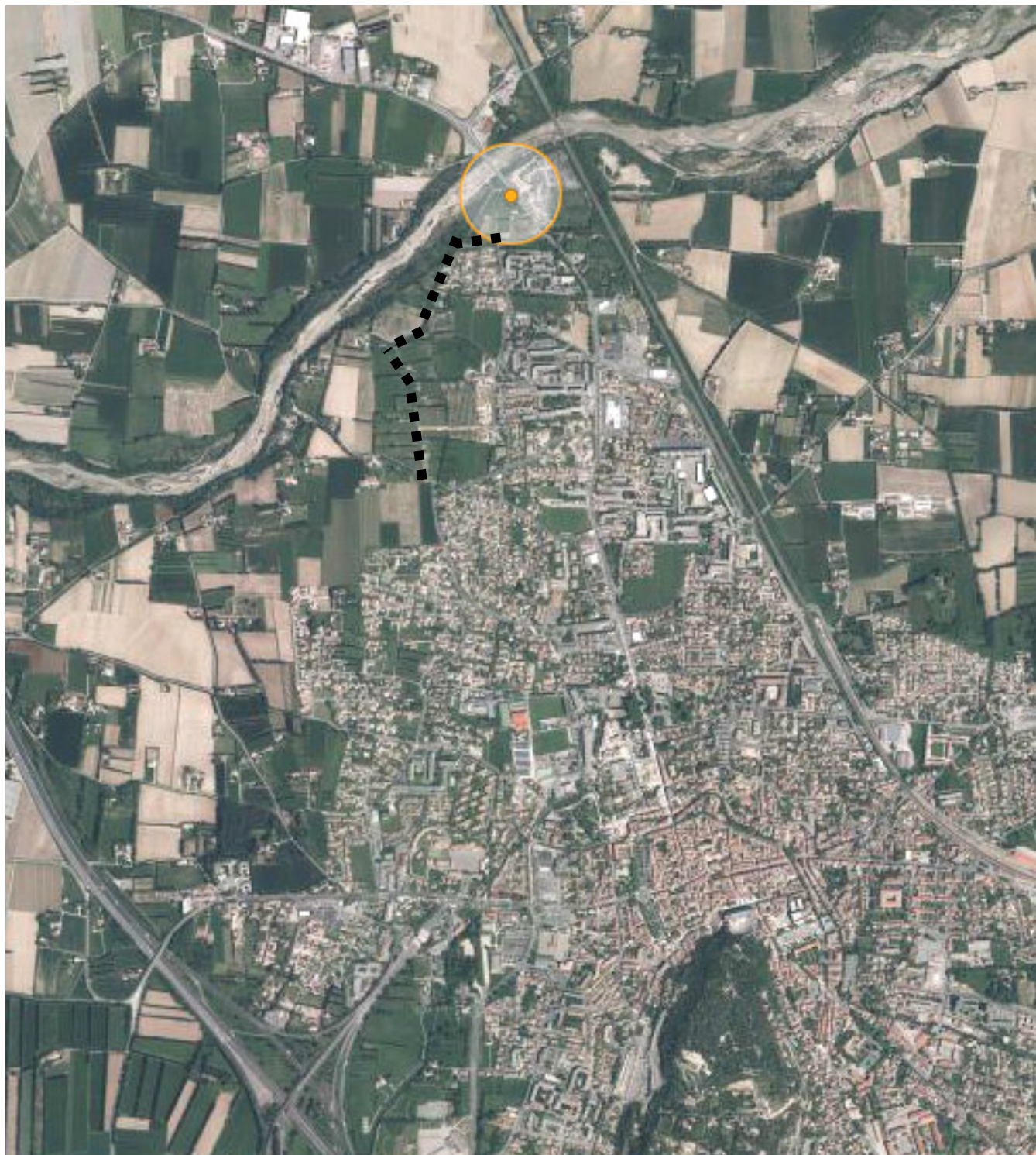

Dans la grande majorité du tracé, le projet se calque sur le chemin de la croix rouge.

