

COMMUNE DE FUVEAU

Lieu-dit: Quartier des Mines

2

LOTISSEMENT " LE CLOS MELISSANE " ^{"NORD"}

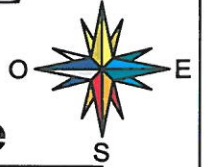

PLAN DE SITUATION Echelle: 1/15000e

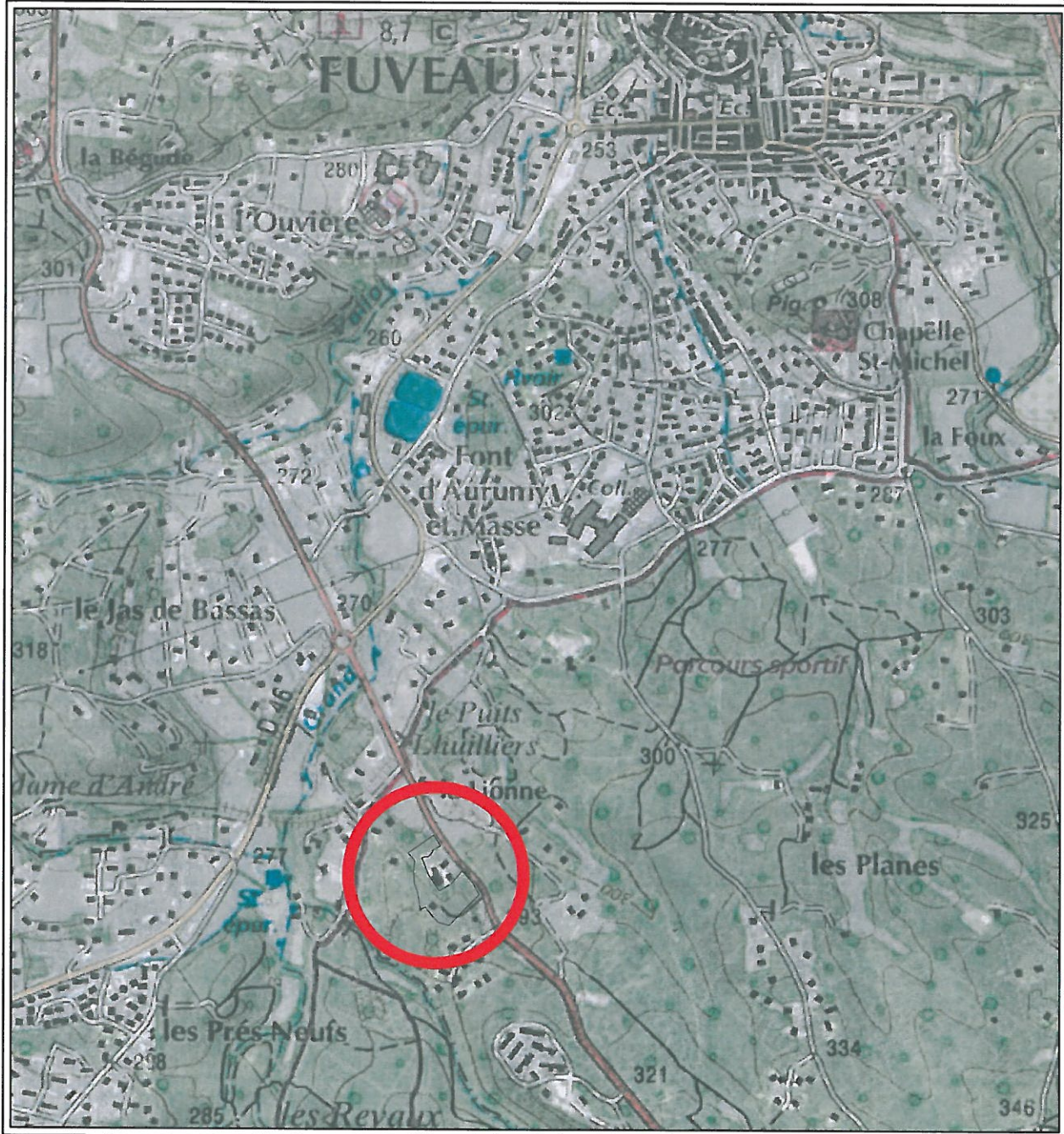

SARL Cabinet MICHELETTI Géomètre-expert D.P.L.G.

10 Bd Jean-Marie L'Huillier - 13800 ISTRES - Tél: 04.42.55.00.83 - Fax: 04.42.56.92.37 - E.mail: jc.micheletti@wanadoo.fr

REFERENCE DOSSIER

10885

Dressé le

03 NOVEMBRE 2014

REFERENCE FICHIER

10885

BUREAU :

TERRAIN :

Modifié le	Indice	Objet de la modification



GÉOMÈTRE-EXPERT
CONSEILLER VALORISER GARANTIR

COMMUNE DE FUVEAU

Lieu-dit: Quartier des Mines

3

Propriété de la société DUTTI TRANSACTIONS

Présenté par la société DUTTI TRANSACTIONS représentée par M. DUTTI Patrick

Cadastre Section BA n°3p (S=2.877m²) - BA n°4p (S=325m²) et BA n°117 (S=10.940m²)

Superficie totale = 14.142 m²

LOTISSEMENT

" LE CLOS MELISSANE "

Photographies de l'unité foncière

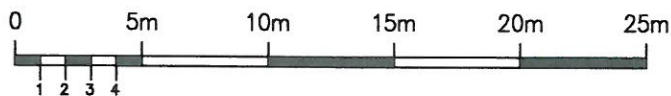

*La valeur juridique de ce document n'est acquise que s'il a été joint en l'état à un acte authentique
L'authenticité de ce document est exclusivement assurée par la signature originale du Géomètre-Expert D.P.L.G. REPRODUCTION STRICTEMENT RESERVEE*

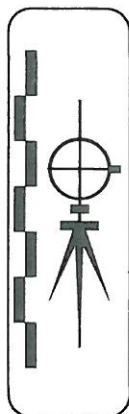

SARL Cabinet MICHELETTI Géomètre-expert D.P.L.G.

10 Bd Jean-Marie L'Huillier - 13800 ISTRES - Tél: 04.42.55.00.83 - Fax: 04.42.56.92.37 - E.mail: jc.micheletti@wanadoo.fr

REFERENCE DOSSIER

10885

Dressé le

03 NOVEMBRE 2014

REFERENCE FICHER

10885

BUREAU :

TERRAIN :

Modifié le	Indice	Objet de la modification



GÉOMÈTRE-EXPERT
CONSEILLER VALORISER GARANTIR



Localisation des clichés

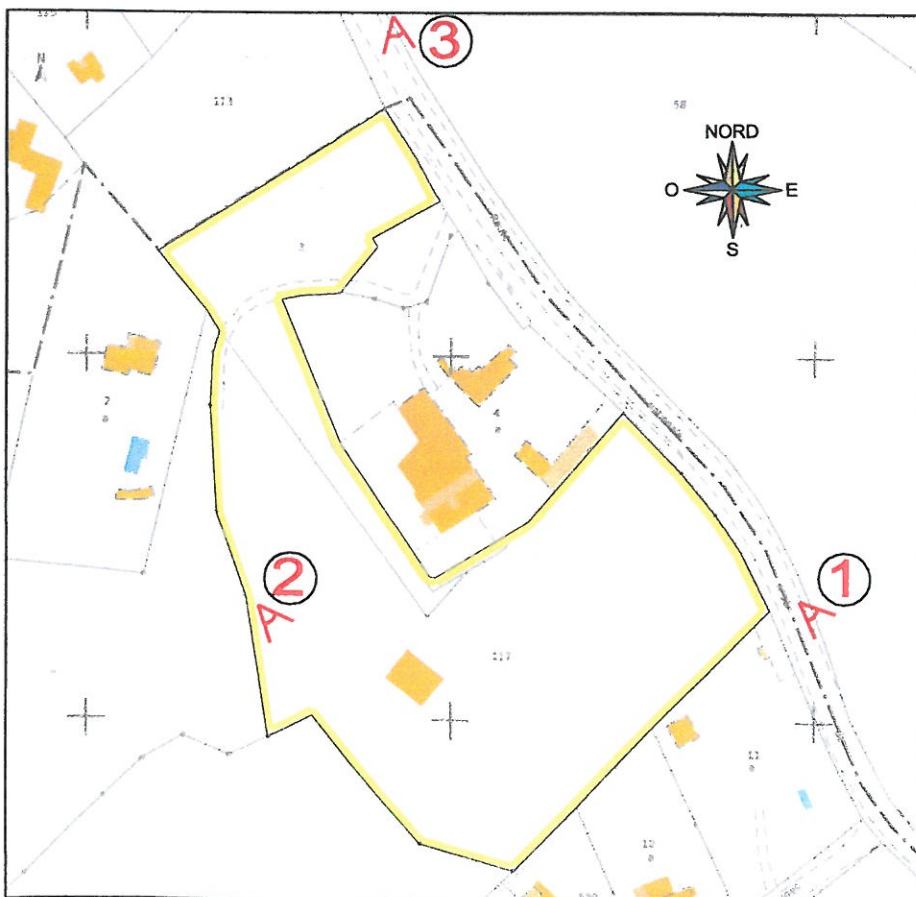

Photographie ②

③



Photographie ③

