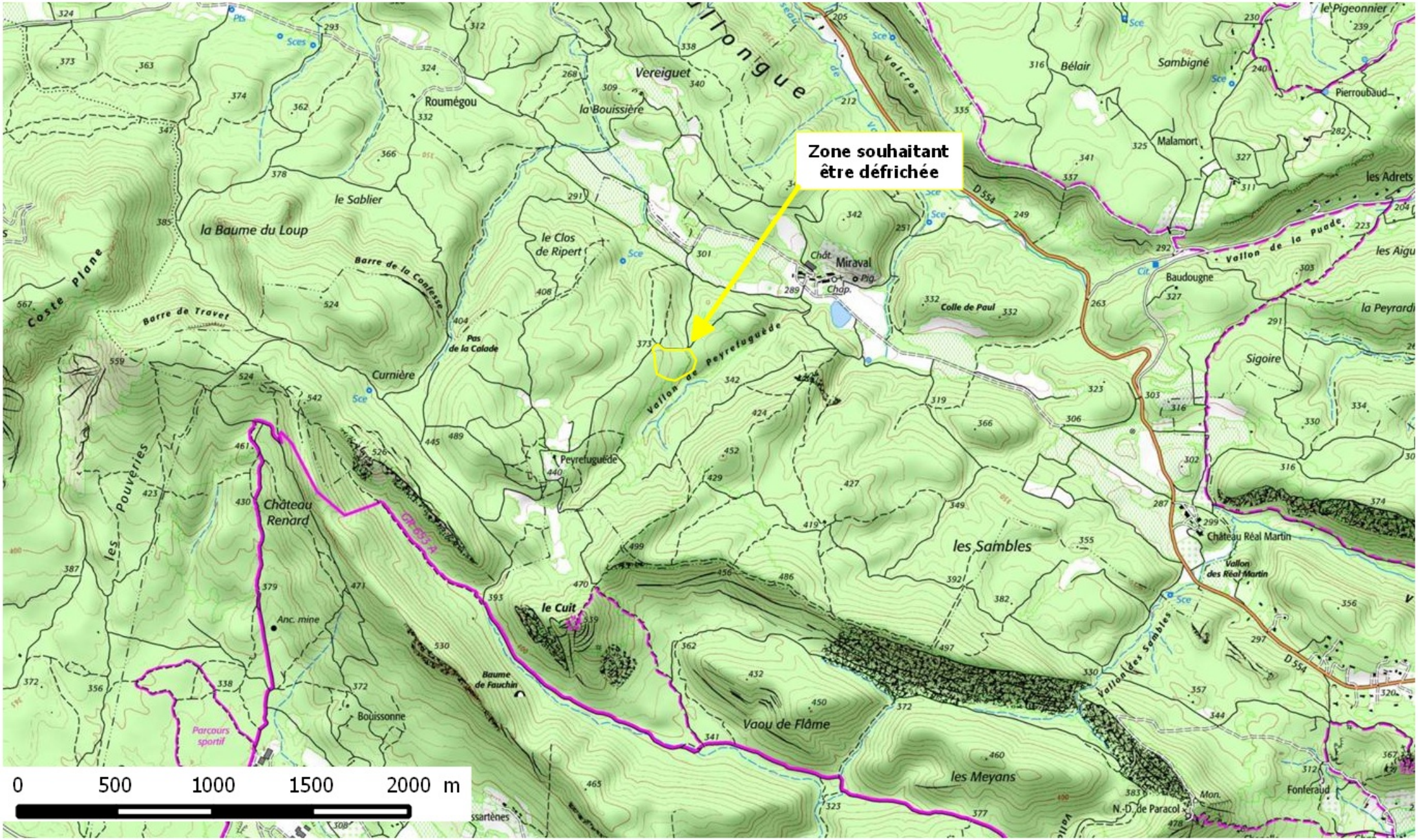

SA Château Miraval
Demande d'examen au cas par cas préalable à la réalisation d'une étude d'impact
Annexe 2 : plan de situation au 1/25000