Demande d'examen au cas par cas préalable à la réalisation d'une étude d'impact
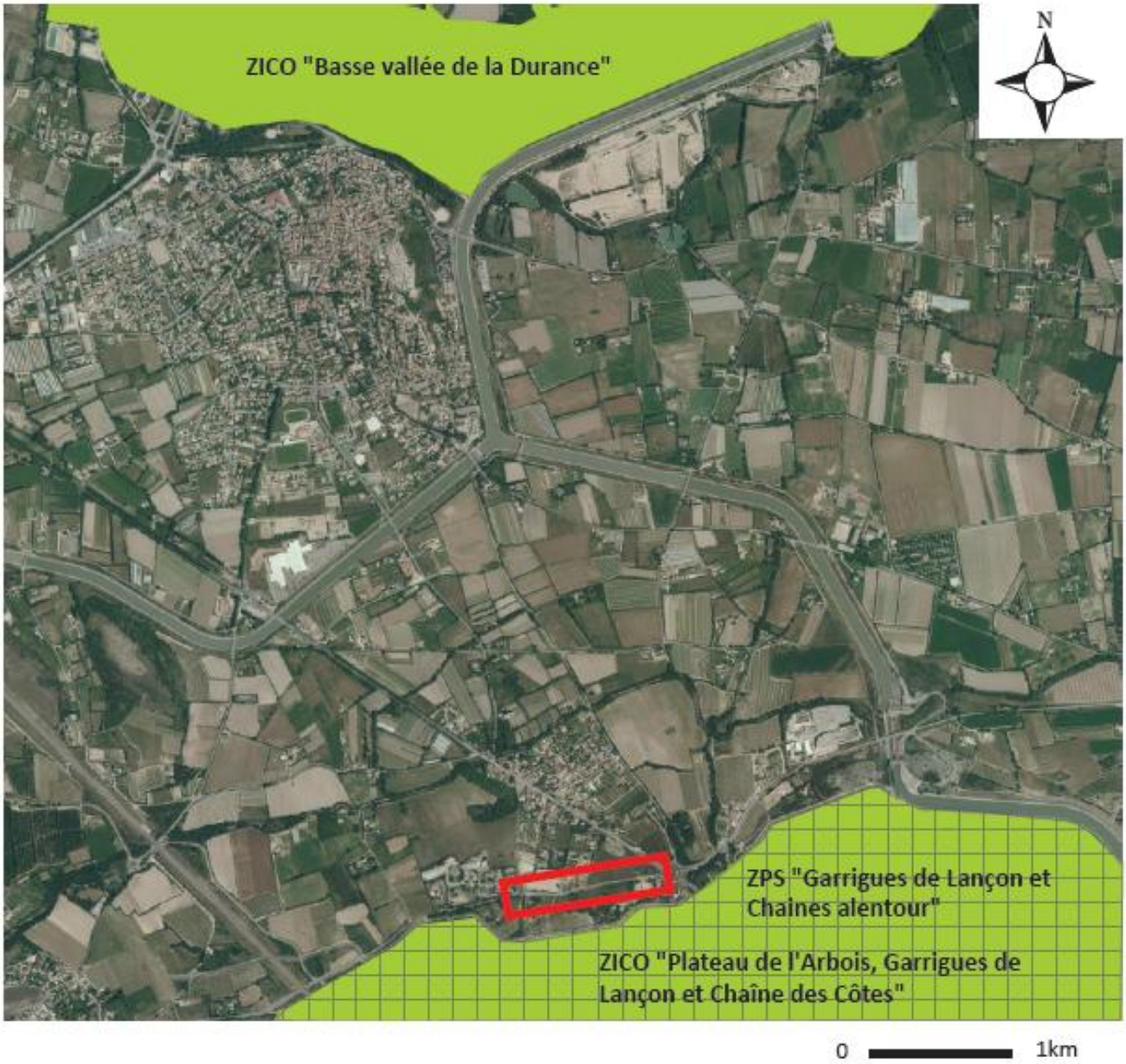
Annexe n° 7 : Localisation des zones Natura 2000