Contexte géographique du parcellaire projet

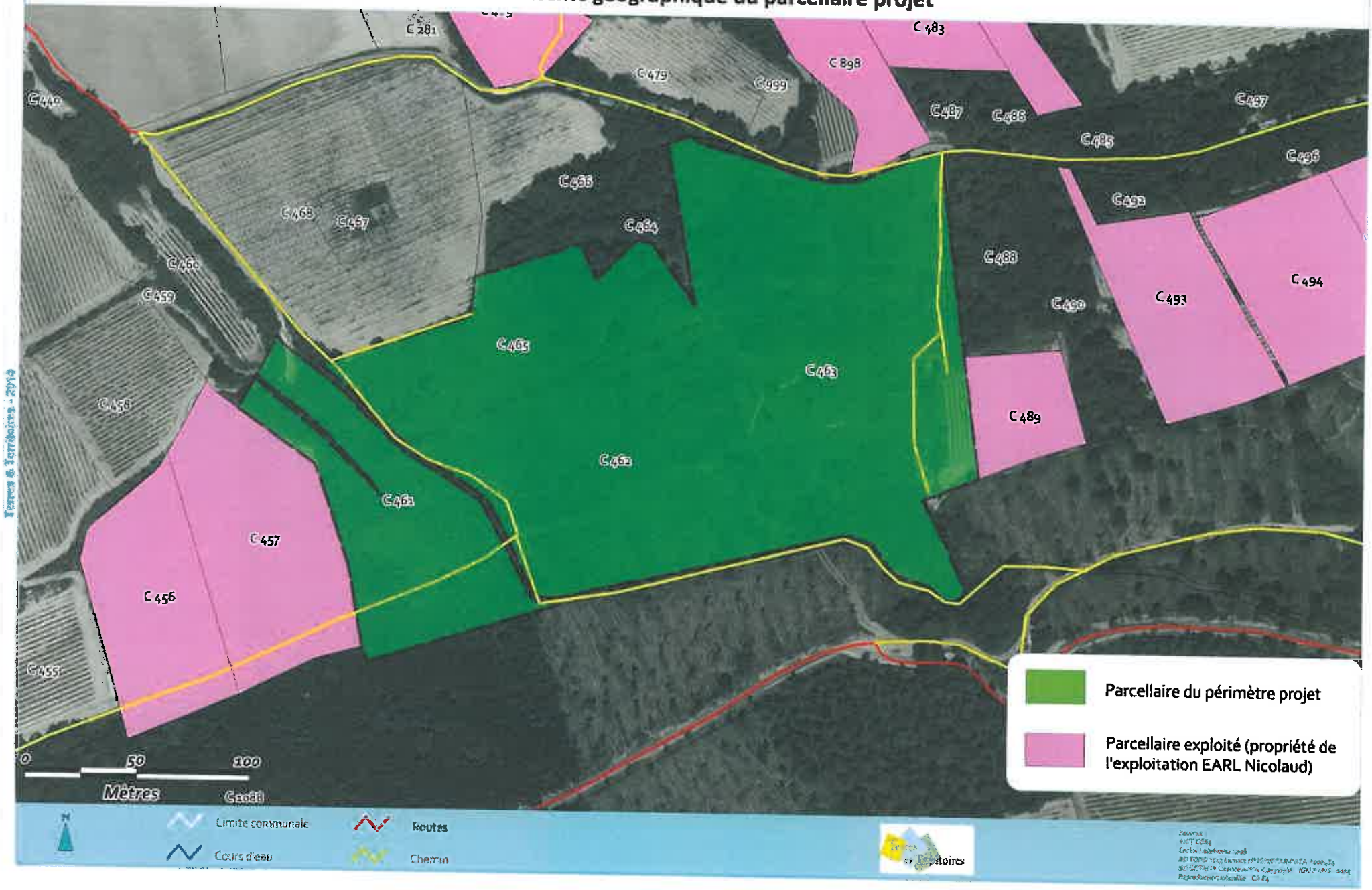

Parcellaire du périmètre projet

Parcellaire exploité (propriété de l'exploitation EARL Nicolaud)

photo n°1 : vue du site depuis le haut (sud)

photo n°2 : vue au cœur du site en direction de l'est

photo n°3 : vue au cœur du site en direction du sud

photo 4 : vue au cœur du site en direction du nord

Situation géographique du projet

Terres & Territoires - 2014

photo 5 : vue panoramique depuis le nord en direction du projet situé au sud

Périmètre projet (périmètre très approximatif)
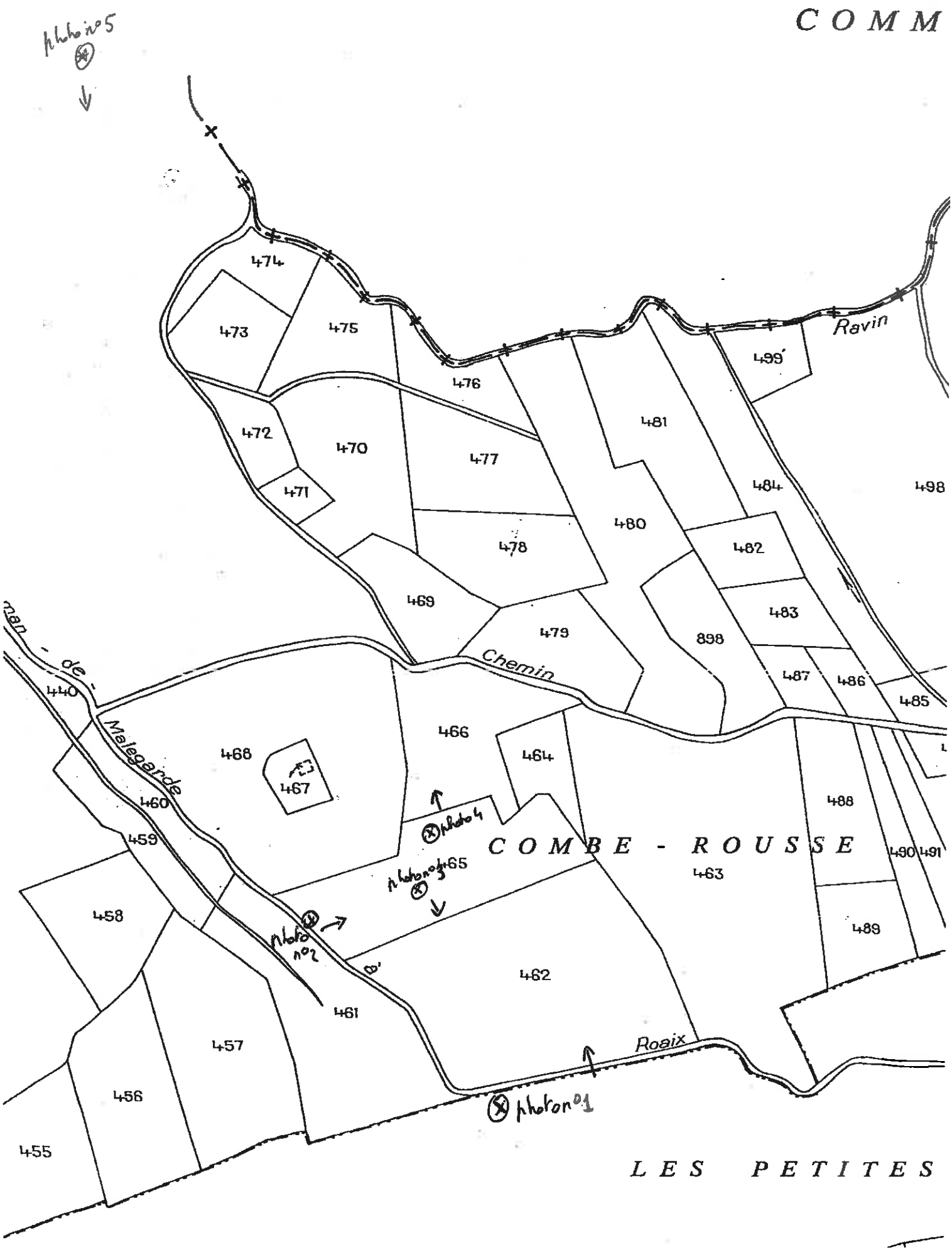
localisation cartographique des prises de vues
photo 1 à 5.