

COMMUNE DE BEDOIN

Demande de défrichement

Commune de Bedoin – Projet Naudi/Bernard de Permis
d'Aménager sur les parcelles n°46 & 47 Section E

Plan de situation
Extrait Géoportail

2

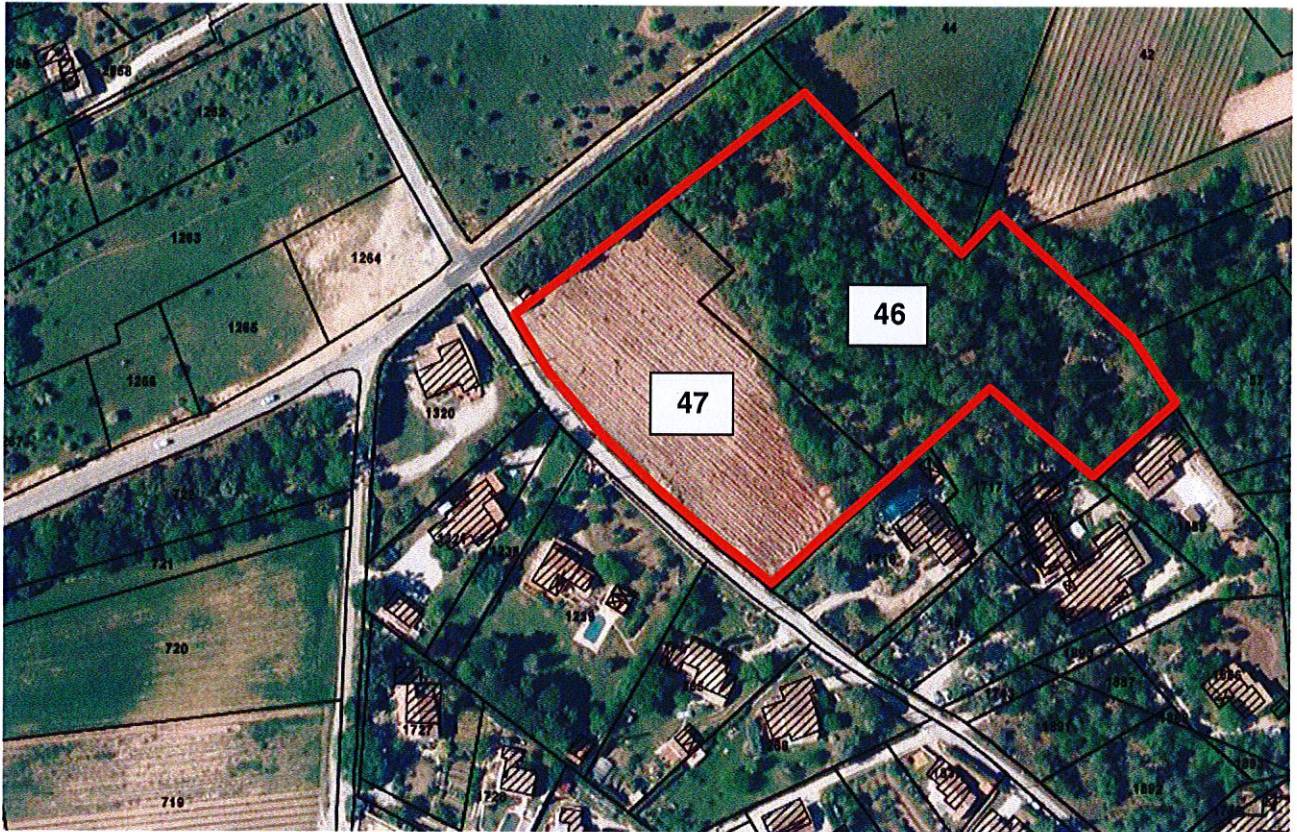

Photo 1: Vue de la zone à défricher depuis le Chemin des Crans

COMMUNE DE BEDOIN

Demande de défrichement

Commune de Bedoin – Projet Naudi/Bernard de Permis
d'Aménager sur les parcelles n°46 & 47 Section E

Application cadastrale
Extrait Géoportail

3

Photo 2: Limite boisée

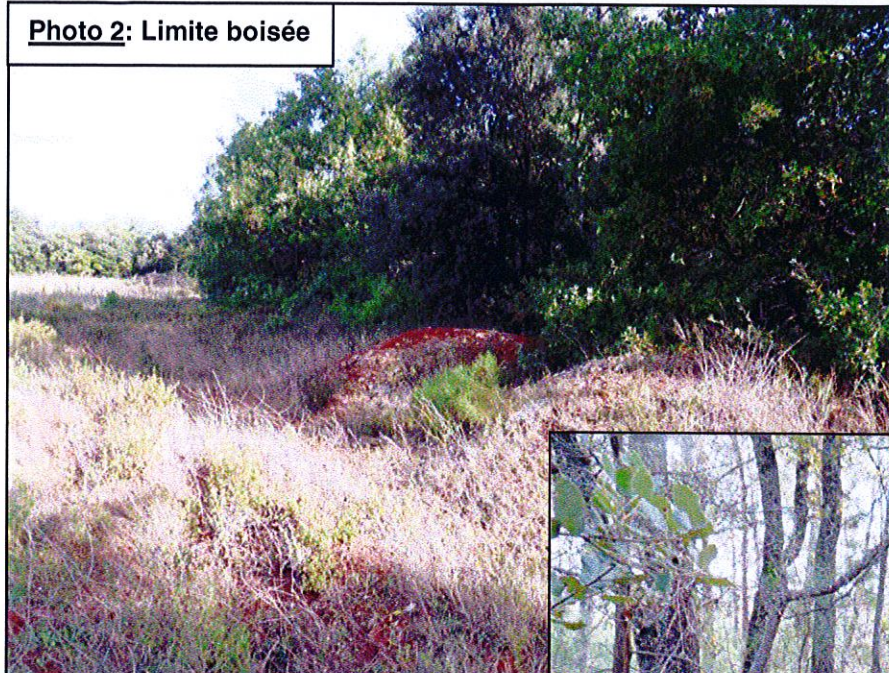

**Photo 3: Sous-bois
composé de pins et de
chênes**

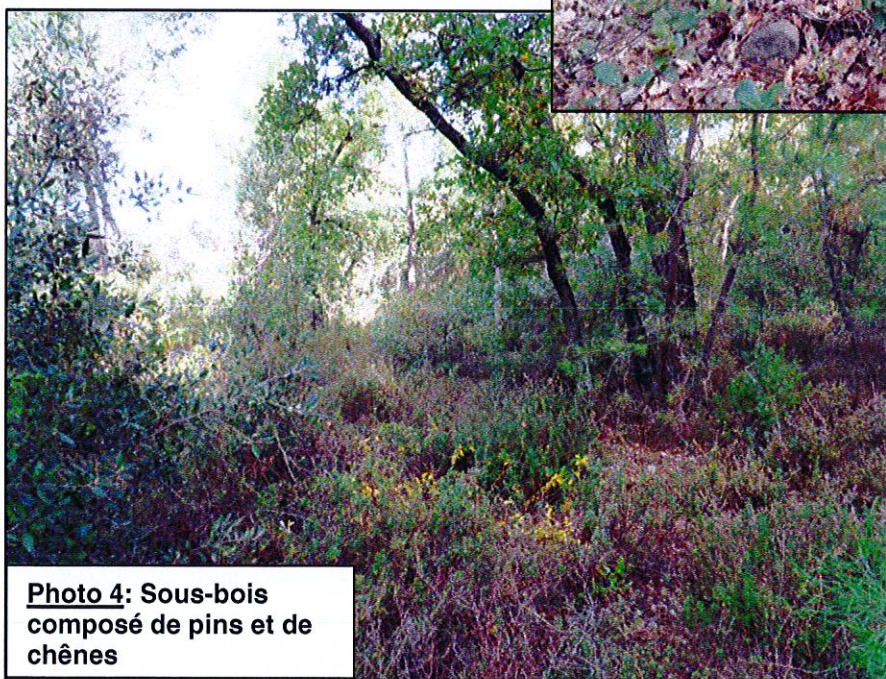

**Photo 4: Sous-bois
composé de pins et de
chênes**

COMMUNE DE BEDOIN

Demande de défrichement

Commune de Bedoin – Projet Naudi/Bernard de Permis
d'Aménager sur les parcelles n°46 & 47 Section E

*Photos de la zone
à défricher*

4