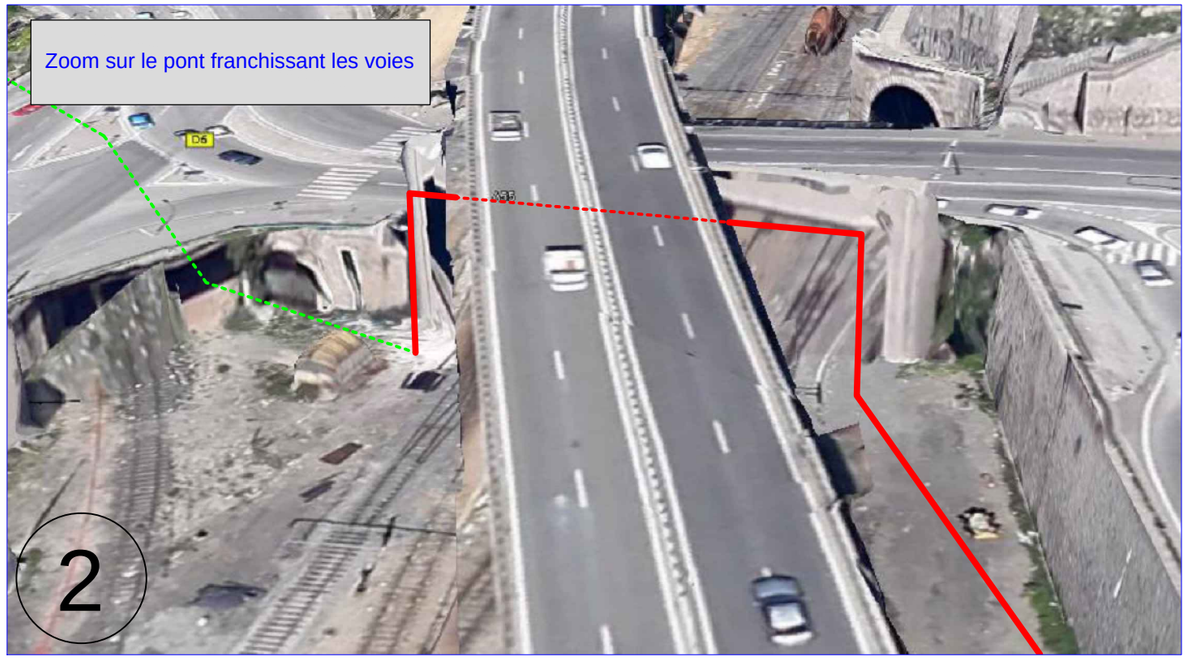

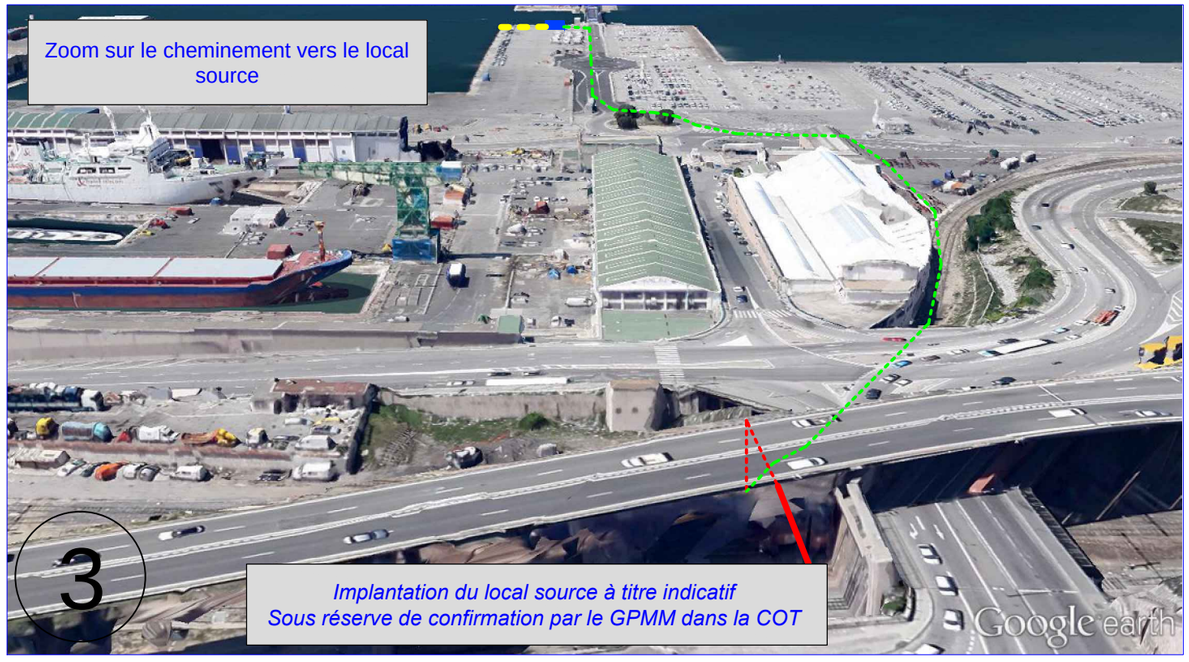

Emetteur :

Optimal Solutions
GROUPE EDF

Demande d'examen au cas par cas préalable à étude d'impact
Annexe 3: Proposition de tracé du réseau d'eau tempérée
Vue en perspective A3

Proximité du Cap Pinède, 13000 MARSEILLE

Phase		Emetteur	Niveau	Type	Numéro	Indice	Folio
		EOS		PLA		0	2/2