

Architecte :

**CABINET
BELLOCQ Philippe**
Architecte D. P. L. G.

Maitre d'ouvrage :

S.A.R.L. FAUSOLEIL
R.D. 13 - "Les Enccontres"
04300 DAUPHIN

Bureau d'études "Piscine" :

ATECA
Conception
d'espaces aquatiques
Nathalie LAVASTRE

Projet : Extension du camping et création d'un sanitaire et d'un toboggan
Camping L'Eau Vive
R.D. 13 - "Les Enccontres"
04300 DAUPHIN

Phase : **PA3 - Permis d'aménager**

Plan de l'état actuel

Commentaires :

Format : A2

Date : 24/06/2014

Ennelle : 1/1000ème

Reproduction interdite - Propriété intellectuelle de ATECA

Les Combes de Goudy
19270 USSAC
Tél./Fax : 05.55.88.33.81.
Portable : 06.08.54.63.02.
email : ateca19@wanadoo.fr

PA3 - Permis d'aménager

Philippe BELLOCQ
Architecte D. P. L. G.
6, rue de la fontaine
34970 LATTES
Tél. : 04.67.64.80.46.
Fax : 04.67.47.76.49.
M. Membre de l'Ordre des Architectes
M. Membre de l'Ordre des Géomètres Assurés



Images 1 à 3

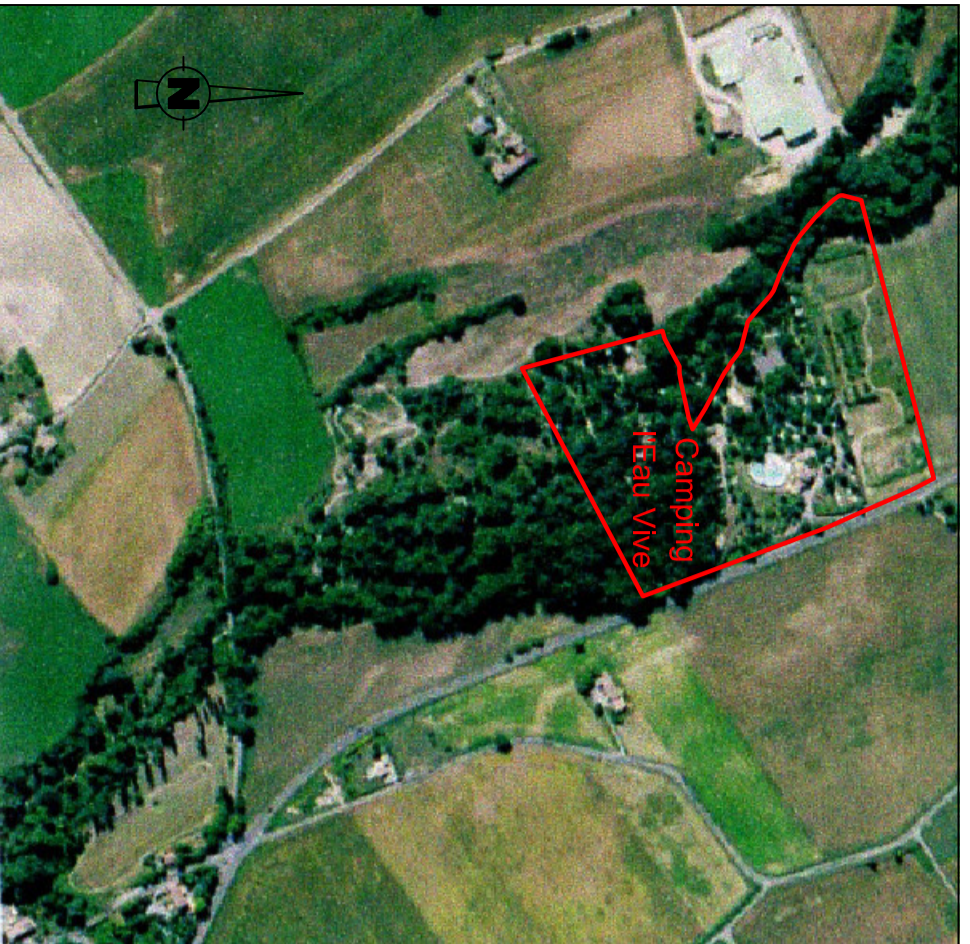

Vue aérienne



Image 4

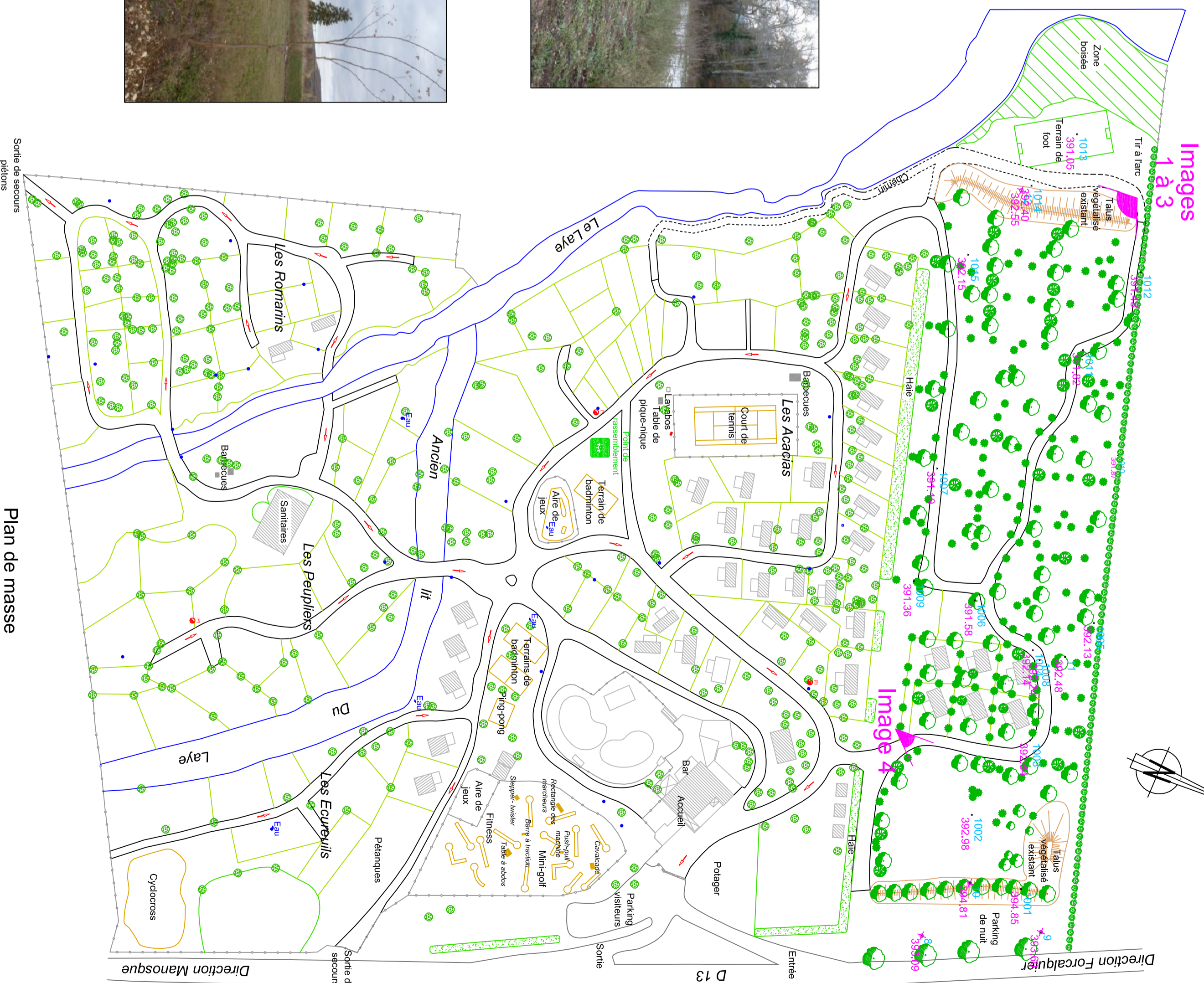

Plan de masse
1/1000ème