

Architecte :		Maitre d'ouvrage :		Bureau d'études "piscine" :	
<b>CABINET BELLOCCQ Philippe</b> Architecte D.P.L.G.		<b>S.A.R.L. EAUSOLEIL</b> R.D. 13 - "Les Enccontres" 04300 DAUPHIN		<b>ATECA</b> Conception d'espaces aquatiques <b>Nathalie LAVASTRE</b>	
6 rue de la fontin 34970 LATTES Tél : 04.67.64.80.46. Fax : 04.67.47.76.49. email : belloccqphilippe@wanadoo.fr		Projet : Extension du camping et création d'un sanitaire et d'un toboggan Camping L'Eau Vive R.D. 13 - "Les Enccontres" 04300 DAUPHIN		Les Combes de Goudy 19270 USSAC Tél./fax : 05.55.88.33.81. Portable : 06.08.54.63.02. email : atecat19@wanadoo.fr	
Phase : <b>PA1 - Permis d'aménager</b>		Place : Situation - Cadastre			
Commentaires :		Format : <b>A2</b>		Date : 24/06/2014	
Echelle : 1/2500ème		Reproduction interdite - Propriété intellectuelle de ATECA			

**PA1 - Permis d'aménager**

**Philippe BELLOCCQ**  
Architecte D.P.L.G.  
6, rue de la Fontin  
34970 LATTES  
Tél : 04 67 64 80 46  
Fax : 04 67 47 76 49  
M. Belloccq 137 - M. Général Aitape

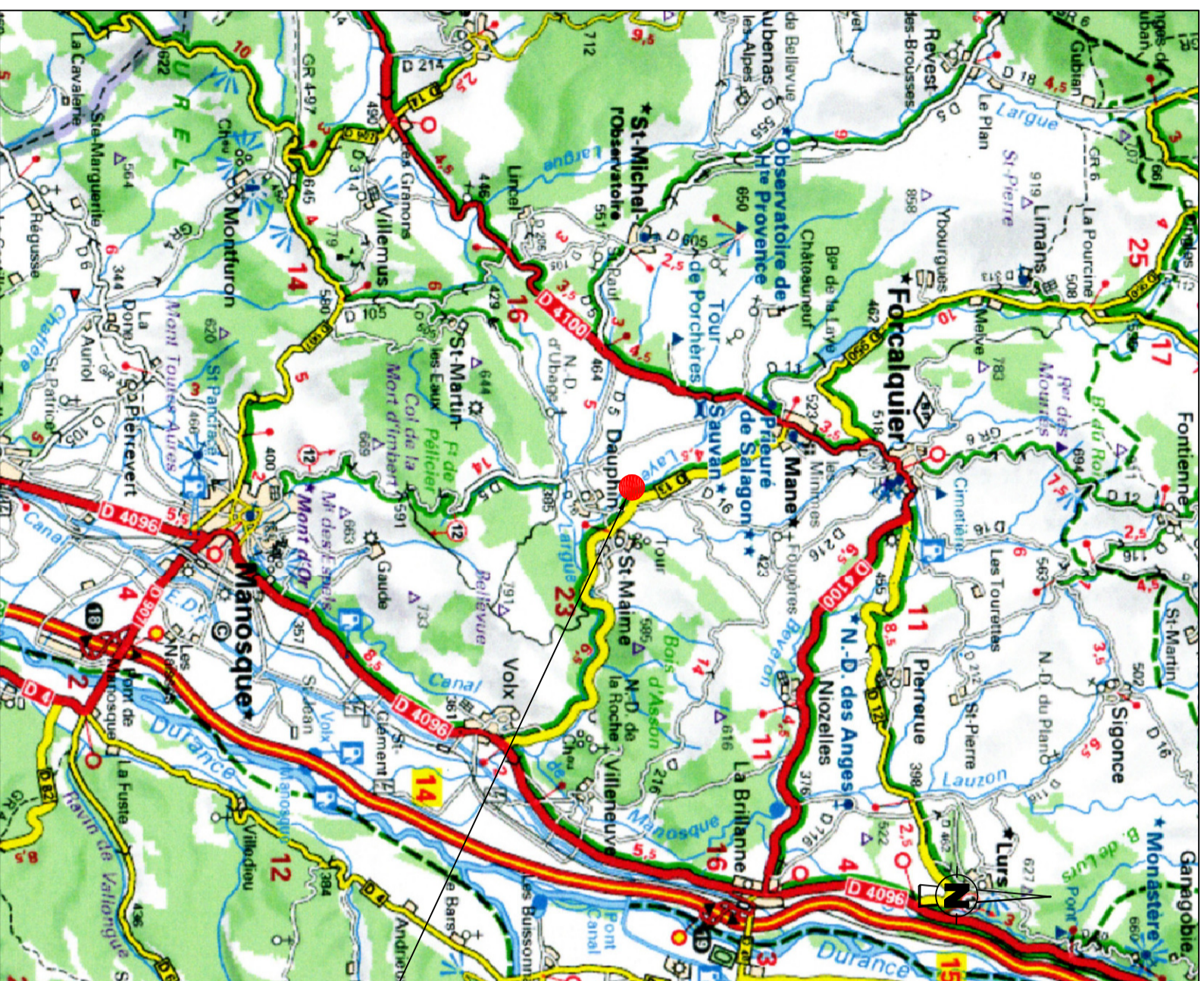

Plan de situation  
(sans échelle)

Emplacement du camping

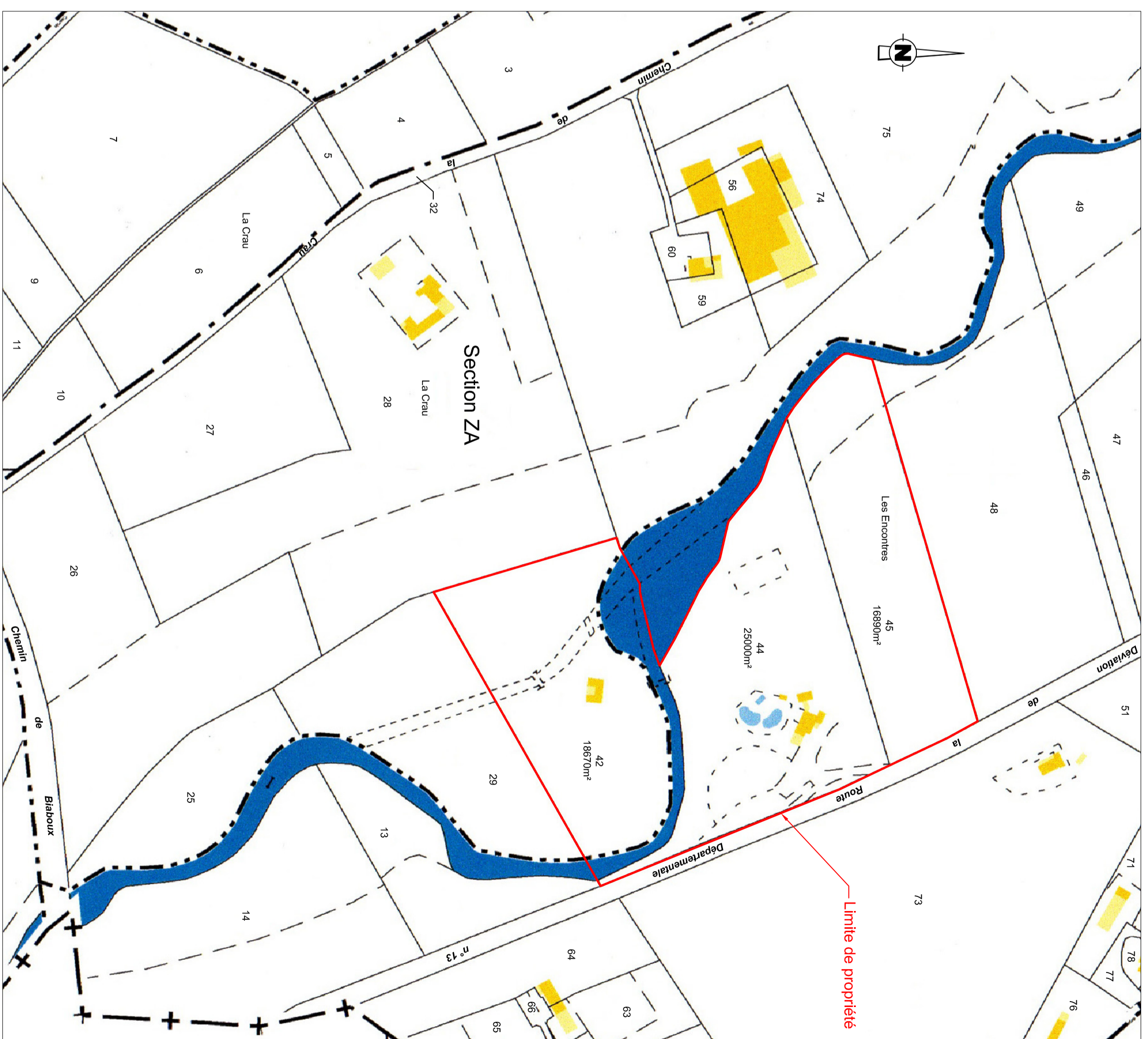

Plan cadastral  
1/2500ème