# Commune de Pernes les Fontaines

◆◆◆◆◆◆

# CAMPING« Les Fontaines »

◆◆◆◆◆◆

## Chemin de la Chapelette

# ➢ localisation des prises de vue ≺

(Pièce PA N°)

◆◆◆◆◆◆

MAITRE D'OUVRAGE

**S.A.R.L CAMPING FONTAINES.**
125, chemin de la Chapelette
**84210**
**PERNES LES FONTAINES**

CONCEPTEURS- MAITRES D'ŒUVRE

ORDRE DES ARCHITECTES

**Franck BOURSON**
**Architecte DPLG**
**Routes des Demoiselles coiffées**
**84410 BEDOIN.**

C2A Géomètres Experts Associés

**SARL C2A-**
**Géomètres Experts Fonciers associés BET-VRD**
**Bureau principal :**
**1, Avenue René Cassin 84 170 MONTEUX**
**Bureau secondaire :**
**1017, route du Thor 84 800 L'ISLE SUR LA SORGUE**

LES ATELIERS DE L'HORTE

**Les Ateliers de L'Horte**
**Christophe Menu**
**Architecte paysagiste**
**Rue Du Moulin, 84150 Violes**

◆◆◆◆◆◆

**- Etabli en juillet 2014 -14-06-01 -**

GÉOMÈTRE-EXPERT
CONSEILLER VALORISER GARANTIR
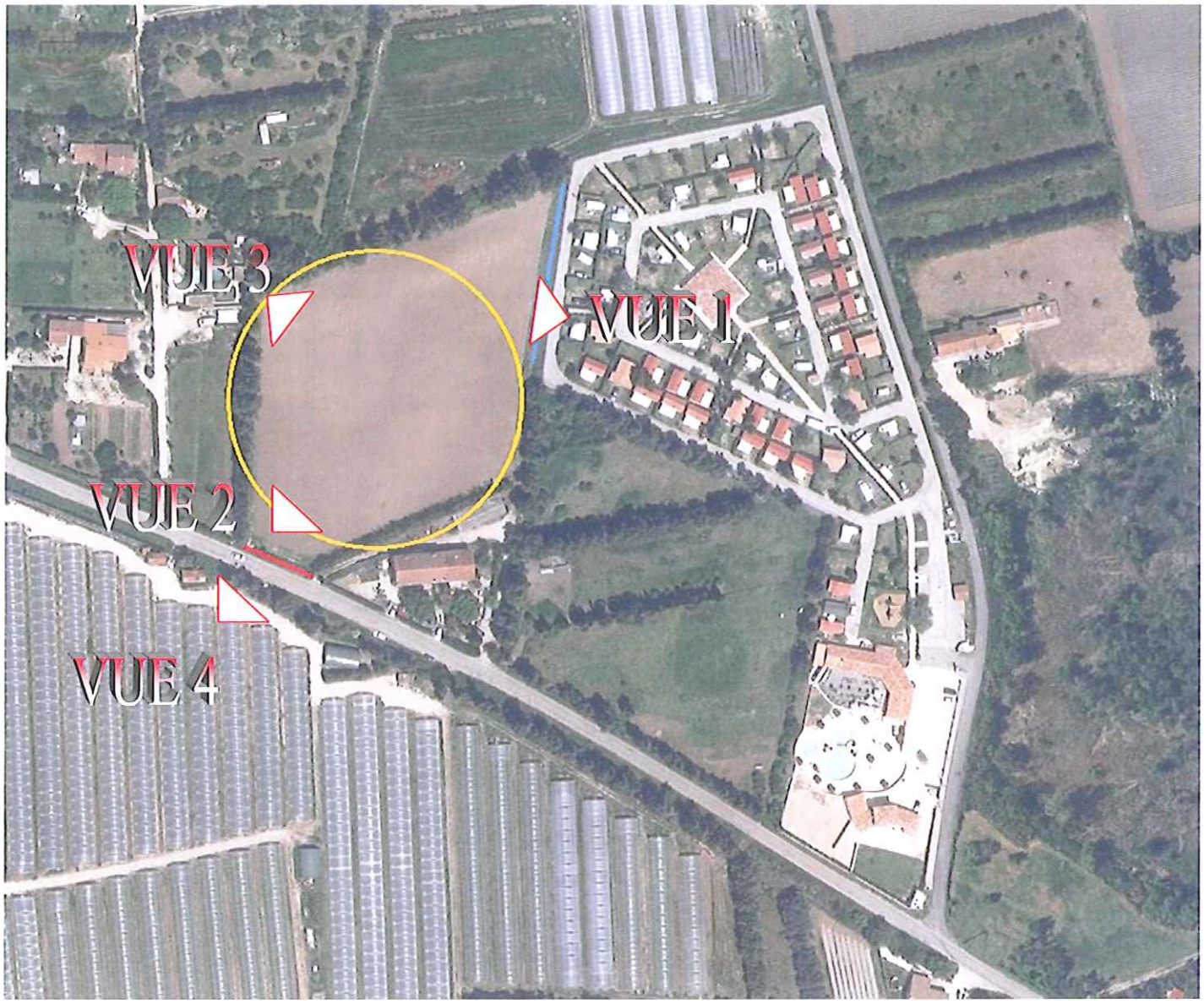
*Vue aérienne.*