



DOCUMENT D'OBJECTIFS NATURA 2000 DES SITES

FR9301625 "FORET DE PALAYSON, BOIS DU ROUET" ET FR9312014 "LA COLLE DU ROUET"

Carte N°40 : Habitats potentiels de la tortue d'Hermann

Localisation des sites dans le département du Var

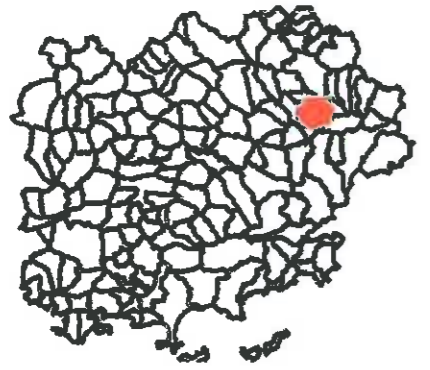

Site Natura 2000 FR9301625 - Forêt de Palayson, Bois du Rouet (Site d'Importance Communautaire (SIC))
 Extension de la zone d'étude du SIC
 Site Natura 2000 FR9312014 - La Colle du Rouet (Zone de Protection Spéciale (ZPS))
 Défavorable
 Favorable
 Non renseigné
 Potentiellement favorable

Zone concernée



Source : IGN Scan 25 - CEEP

Réalisation : Communauté d'Agglomération Dracénoise - Service SIG - Mars 2011

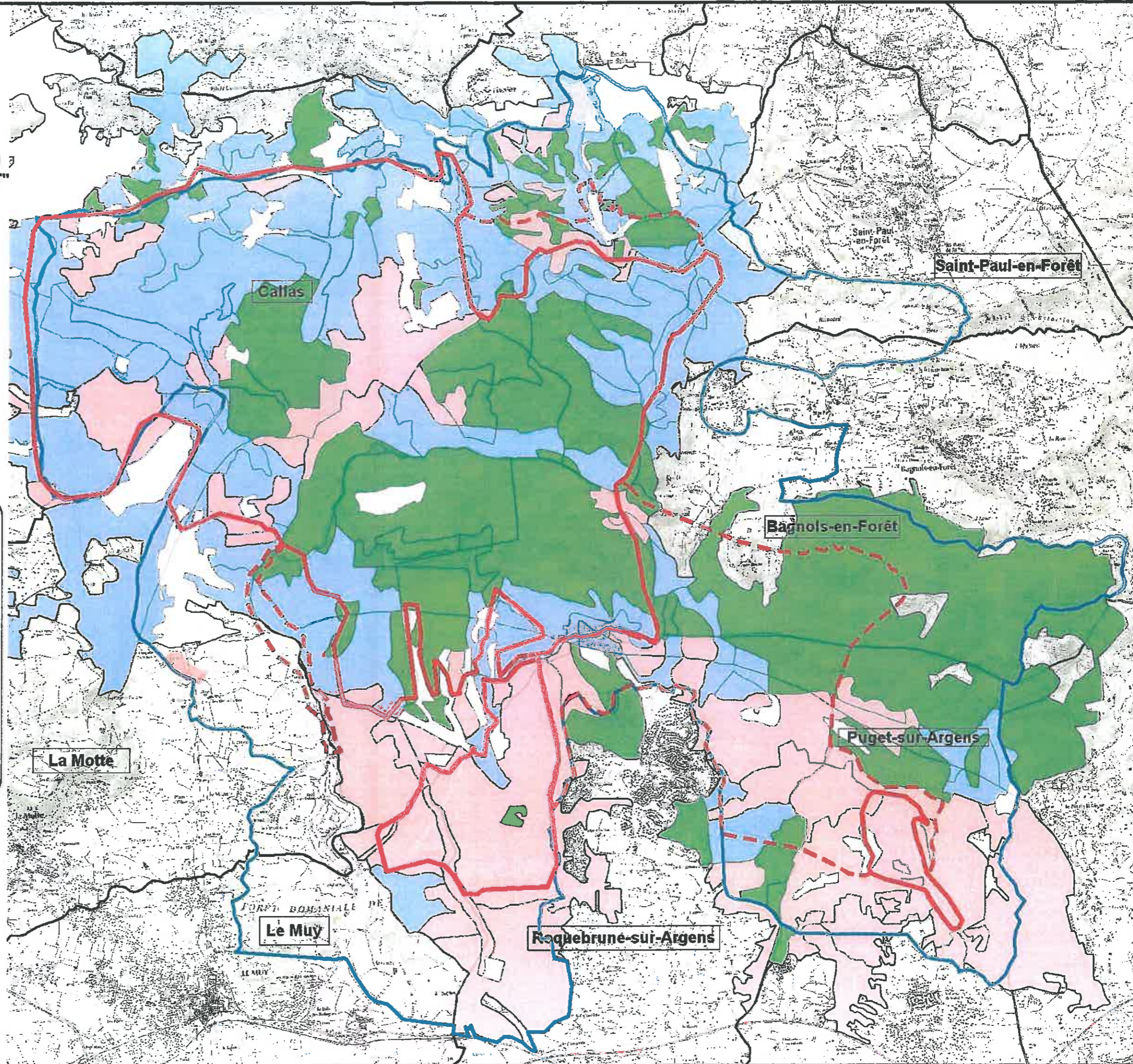

**DOCUMENT D'OBJECTIFS NATURA
2000 DES SITES**

**FR9301625 "FORET DE PALAYSON, BOIS DU
ROUET" ET FR9312014 "LA COLLE DU ROUET"**

**Carte N°38 : Localisation des observations de
tortue d'Hermann depuis 20 ans**

**Localisation des sites dans le département du
Var**



- Site Natura 2000 FR9301625 - Forêt de Palayson, Bois du Rouet (Site d'Importance Communautaire (SIC))
- Extension de la zone d'étude du SIC
- Site Natura 2000 FR9312014 - La Colle du Rouet (Zone de Protection Spéciale (ZPS))
- Ponte / Expertise CEEP 2010 / Prospection aléatoire
- Tortue d'Hermann / Expertise CEEP 2010 / Protocole tortue
- Tortue d'Hermann / Expertise CEEP 2010 / Prospection aléatoire
- Tortue d'Hermann / BD CEEP 2010
- Tortue d'Hermann / BD CHEYLAN 2010
- Tortue d'Hermann / BD ECOMED 2010
- Tortue d'Hermann / BD SOPTOM 2003
- Tortue d'Hermann / BD SOPTOM 2005
- Tortue d'Hermann / MOUNING 1993
- Tortue d'Hermann / ROMBAUT 1995

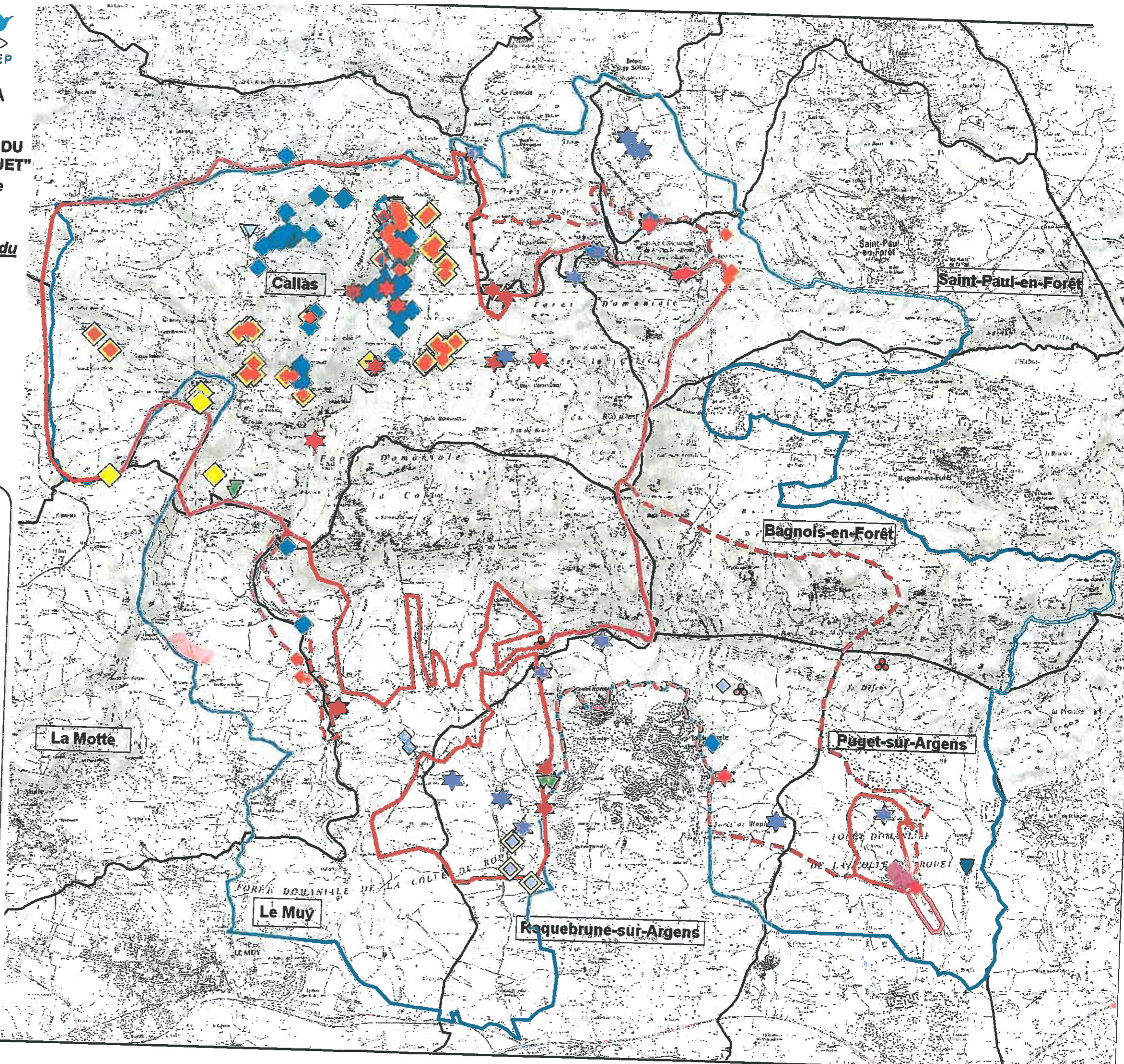

Zone concernée

Ech : 1/50 000

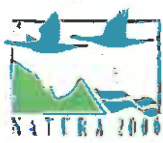





**DOCUMENT D'OBJECTIFS NATURA
2000 DES SITES**

**FR9301625 "FORET DE PALAYSON, BOIS DU
ROUET" ET FR9312014 "LA COLLE DU ROUET"**

*Carte N°36 : Effort de prospection des Tortues
d'Hermann*

**Localisation des sites dans le département du
Var**



-  Site Natura 2000 FR9301625 - Forêt de Palaysou, Bois du Rouet (Site d'Importance Communautaire (SIC))
-  Extension de la zone d'étude du SIC
-  Site Natura 2000 FR9312014 - La Colle du Rouet (Zone de Protection Spéciale (ZPS))
-  Quadrat du protocole "Tortue"
-  Circuits réalisés

Zon carceri

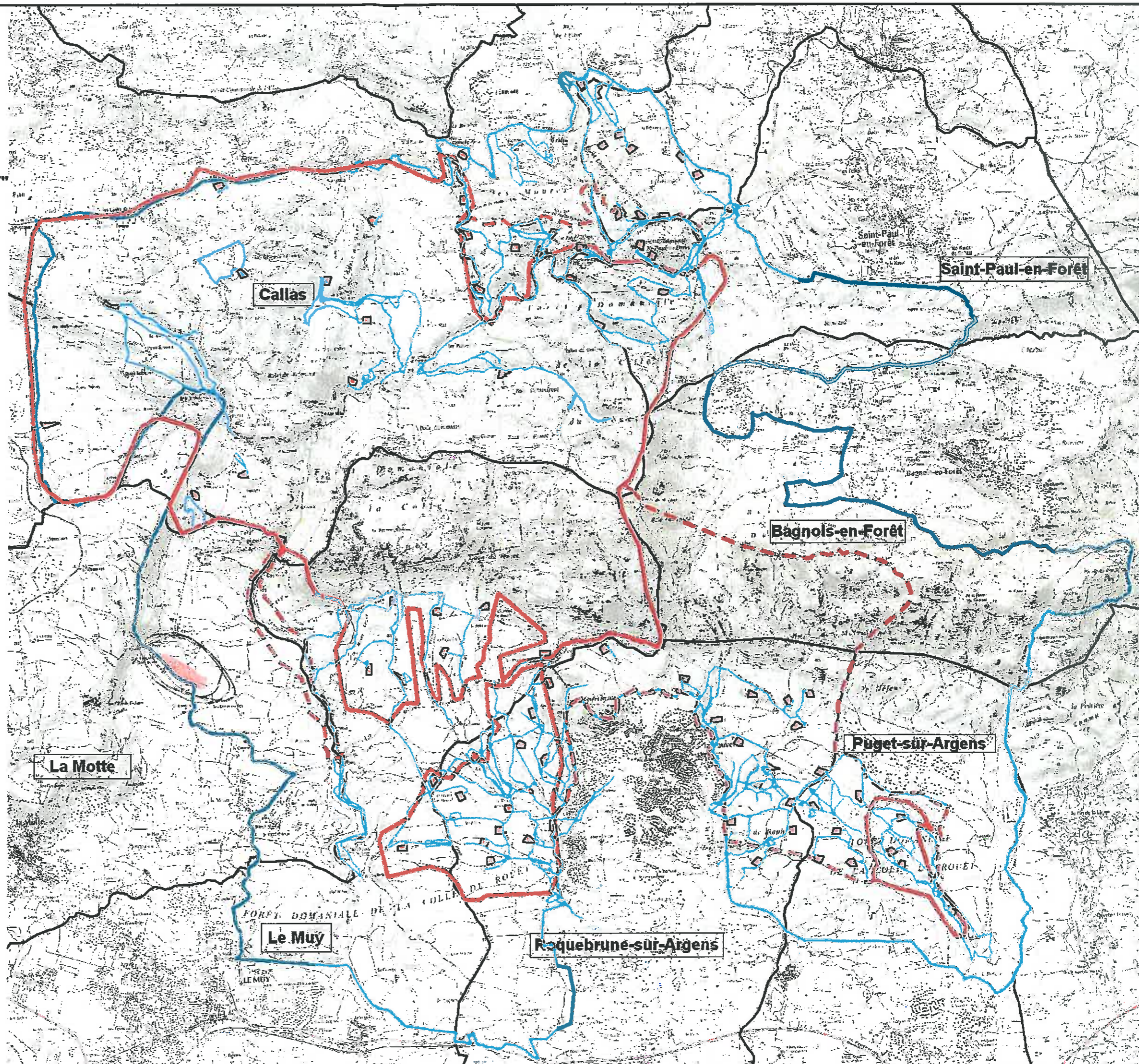

Source : IGN Scan 25 - CEEP

Réalisation : Communauté d'Agglomération Dracénoise -
Service SIG - Mars 2011



**DOCUMENT D'OBJECTIFS NATURA
2000 DES SITES**

**FR9301625 "FORET DE PALAYSON, BOIS DU
ROUET" ET FR9312014 "LA COLLE DU ROUET"**

Carte N°27 : Observation des chiroptères
d'intérêt communautaire

**Localisation des sites dans le département du
Var**



- Site Natura 2000 FR9301625 - Forêt de Palayson, Bois du Rouet (Site d'Importance Communautaire (SIC))
- Extension de la zone d'étude du SIC
- Site Natura 2000 FR9312014 - La Colle du Rouet (Zone de Protection Spéciale (ZPS))

Barbastelle d'Europe 2010

Grand murin 2010

Murin 2010

Murin ancien

Petit ou grand murin 2010

Petit ou grand murin ancien

Zone Communale



0 2 km

Ech : 1/50 000

Source : IGN Scan 25 - GCP

Réalisation : Communauté d'Agglomération Dracénoise -
Service SIG - Mars 2011

