

**FORMULAIRE D'ÉVALUATION SIMPLIFIÉE
DES INCIDENCES NATURA2000**

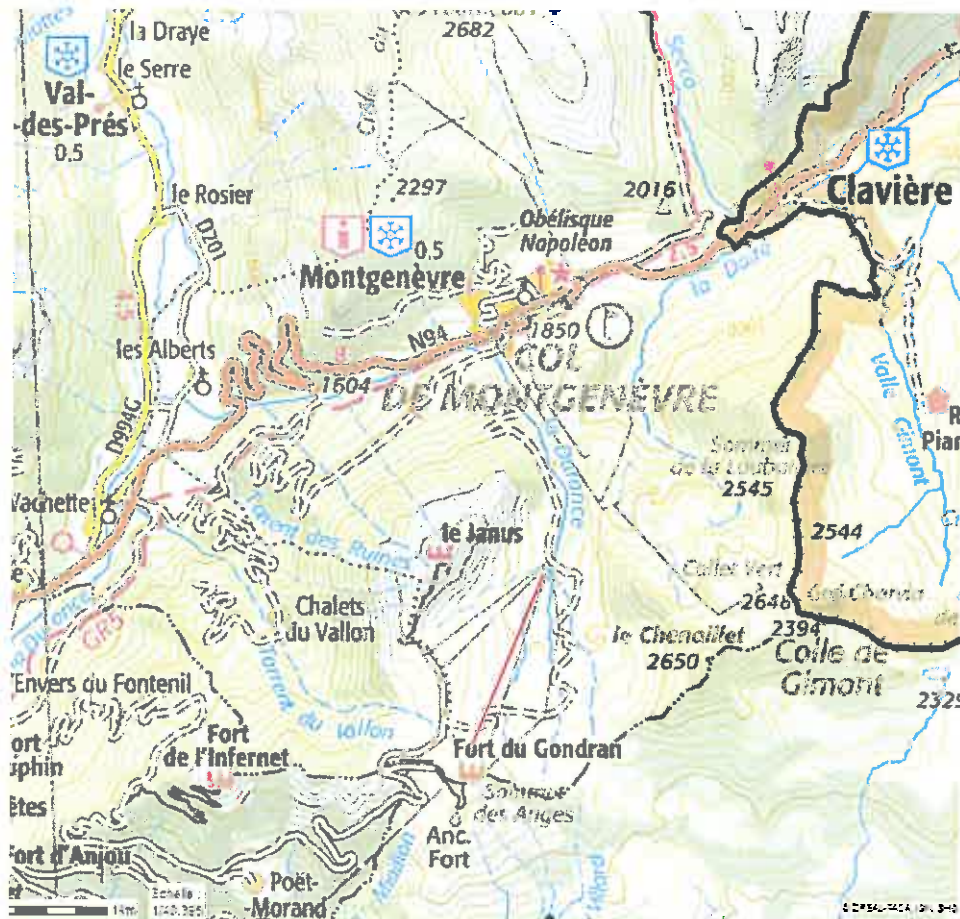

Coordonnées du porteur de projet :

Nom (personne morale ou physique) : **Régie Autonome des Remontées
Mécaniques de Montgenèvre**

Commune et département) : **Montgenèvre – Hautes alpes**

Adresse : **Bâtiment le Forum – Place de l'Italie – 05100 Montgenèvre**

Téléphone : **04 92 21 91 73** Fax : **04 92 21 91 94** Port : **06 07 74 17 38**

Email : **pierre.querlioz@rm-montgenevre.com**

Nom du projet : **Réalisation d'un réseau de neige de culture - Gondrans**

1 Description du projet, de la manifestation ou de l'intervention

a. Nature du projet, de la manifestation ou de l'intervention

Le projet consiste à réaliser un réseau de neige de culture sur la piste bleue des Poussins, et sur la piste rouge des Sources, dans le secteur des Gondrans à Montgenèvre.

Cet aménagement fait l'objet d'un arrêté préfectoral existant instituant une servitude du 04 octobre 2006 N°2006-277-4 pour la maîtrise foncière, et d'une étude d'impact faite en juillet 2008 et approuvée à l'époque par les services de l'état

b. Localisation et cartographie

Le projet est situé :

Nom de la commune : **Montgenèvre** N° Département : **05**

Emprise foncière des travaux de pose du réseau d'enneigeur



Emprise Zone Natura 2000 et zone des travaux de pose d'enneigeurs

Carte IGN avec positionnement zone NATURA 2000 ()



Bâtiment Le Forum, place de l'Obélisque

05100 MONTGENEVRE - France

Tél. 04 92 21 91 73 - Télécopie. 04 92 21 91 94

SIRET : 340 516 749 000 25 - Code APE : 4939 C - TVA Intracom : FR 94 340 516 749 000 25



En site(s) Natura 2000 **non concerné**
n° de site(s) : (FR93----)
n° de site(s) : (FR93----)

Hors site(s) Natura 2000 **concerné** A quelle distance ?
A 2300 ml du site Clarée n° de site : (FR9301499)
A 2800 ml du site RocheBrune n° de site : (FR9301503)

c. Etendue du projet, de la manifestation ou de l'intervention

Emprises au sol temporaire et permanente de l'implantation ou de la manifestation (si connue) : **2700 (m2)** ou classe de surface approximative (cocher la case correspondante) :

- < 100 m² 1 000 à 10 000 m² (1 ha)
 100 à 1 000 m² > 10 000 m² (> 1 ha)

- Longueur (si linéaire impacté) : **2250** (m.)
- Emprises en phase chantier : 2250*1.20 (m.)
- Aménagement(s) connexe(s) :

d. Durée prévisible et période envisagée des travaux, de la manifestation ou de l'intervention :

- Projet, manifestation :

- Diurne**
 Nocturne

- Durée approximative en cochant la case correspondante :

- < 1 mois 1 an à 5 ans
 1 mois à 1 an > 5 ans

- Période approximative en cochant la(les) case(s) correspondante :

- Printemps Automne
 Eté Hiver

- Fréquence :

- chaque année
 chaque mois
 autre (préciser) : une fois sur la durée de vie de l'ouvrage

e. Entretien / fonctionnement / rejet

La pose des réseaux et des enneigeurs n'impactera pas de façon sensible le milieu naturel par rapport à la situation actuelle,

f. Budget

- Coût approximatif:

< 5 000 €

de 20 000 € à 100 000 €

de 5 000 à 20 000 €

> à 100 000 €

2 Définition de la zone d'influence (concernée par le projet)

Rejets dans le milieu aquatique

Pistes de chantier, circulation

Rupture de corridors écologiques (rupture de continuité écologique pour les espèces)

Poussières, vibrations

Pollutions possibles

Perturbation d'une espèce en dehors de la zone d'implantation

Bruit

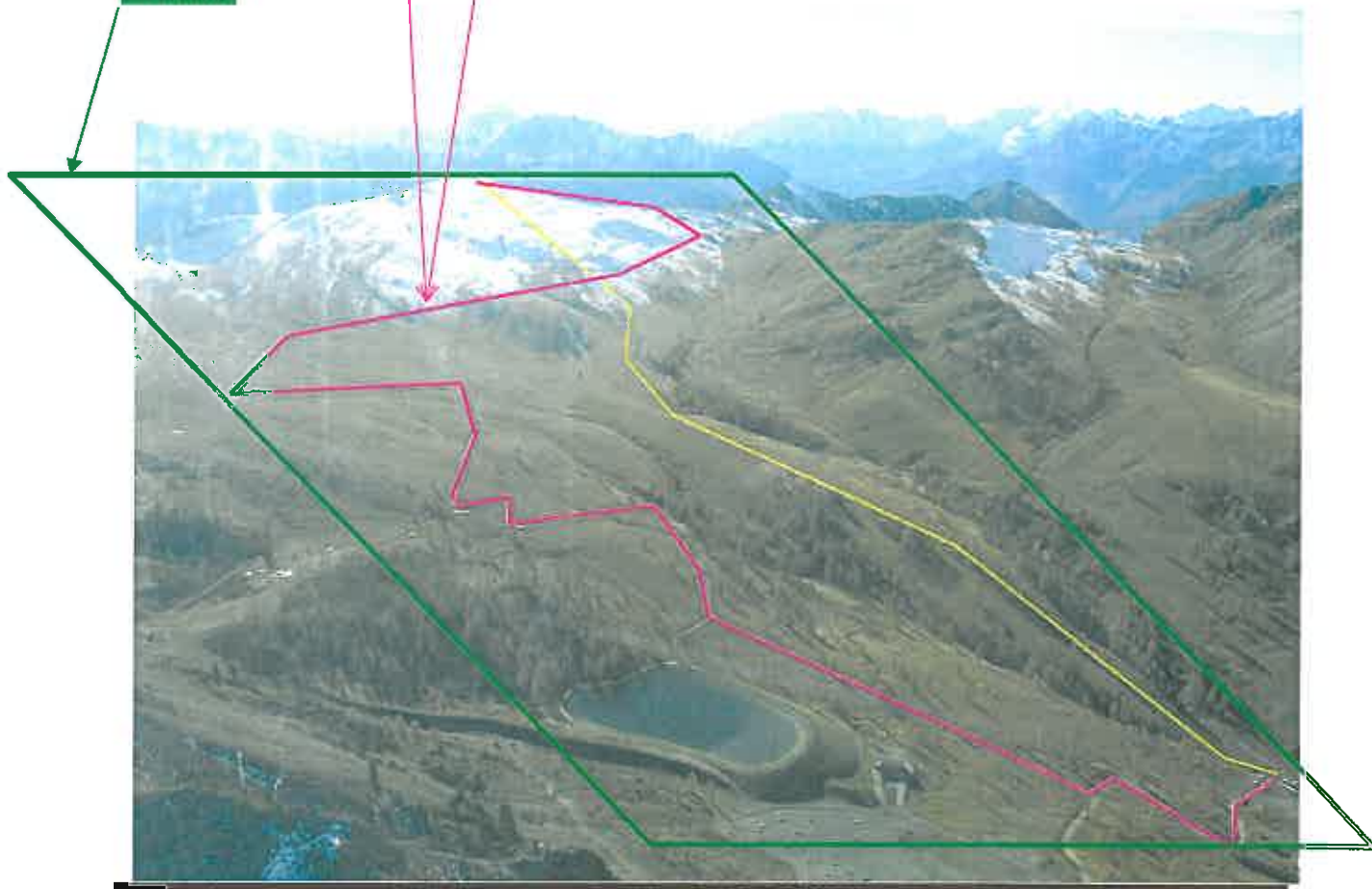

Bâtiment Le Forum, place de l'Obélisque

05100 MONTGENEVRE - France

Tél. 04 92 21 91 73 - Télécopie. 04 92 21 91 94

SIRET : 340 516 749 000 25 - Code APE : 4939 C - TVA Intracom : FR 94 340 516 749 000 25



Autres incidences pas d'autres incidences remarquées.

3 Etat des lieux de la zone d'influence

PROTECTIONS :

Le projet est situé en :

- Réserve Naturelle Nationale
- Réserve Naturelle Régionale
- Parc National
- Arrêté de protection de biotope
- Site classé
- Site inscrit
- PIG (projet d'intérêt général) de protection
- Parc Naturel Régional
- ZNIEFF (zone naturelle d'intérêt écologique, faunistique et floristique)
- Réserve de biosphère
- Site RAMSAR

USAGES :

- Aucun
- Pâturage / fauche
- Chasse
- Pêche
- Sport & Loisirs (Ski et marche à pied)
- Agriculture
- Sylviculture
- Décharge sauvage
- Perturbations diverses (inondation, incendie...)
- Cabanisation
- Construite, non naturelle :
- Autre (préciser l'usage) :

MILIEUX NATURELS ET ESPECES :

Bâtiment Le Forum, place de l'Obélisque
05100 MONTGENEVRE - France
Tél. 04 92 21 91 73 - Télécopie. 04 92 21 91 94
SIRET : 340 516 749 000 25 - Code APE : 4939 C - TVA Intracom : FR 94 340 516 749 000 25

Photo 1 vue d'ensemble





TABLEAU MILIEUX NATURELS :

TYPE D'HABITAT NATUREL		Cocher si présent	Commentaires
Milieus ouverts ou semi-ouverts	pelouse pelouse semi-boisée lande garrigue / maquis autre :	X	
Milieus forestiers	forêt de résineux forêt de feuillus forêt mixte plantation autre :	X	
Milieus rocheux	falaise affleurement rocheux éboulis blocs autre :		
Zones humides	fossé cours d'eau étang tourbière gravière prairie humide autre :	X	
Milieus littoraux et marins	Falaises et récifs Grottes Herbiers Plages et bancs de sables Lagunes autre :		

TABLEAU ESPECES FAUNE, FLORE :

Remplissez en fonction de vos connaissances :

GROUPES D'ESPECES	Nom de l'espèce	Cocher si présente ou potentielle	Autres informations (statut de l'espèce, nombre d'individus, type d'utilisation de la zone d'étude par l'espèce...)
Amphibiens, reptiles	Non concerné		
Crustacés	Non concerné		
Insectes	Nom vernaculaire	Cocher si présente ou potentielle	Dernière observation
<u><i>Agriades glandon</i></u> (Prunner, 1798)	Azuré des Soldanelles (L'), Argus gris-bleu (L')	X	1968
<u><i>Agriades orbitulus</i></u> (Prunner, 1798)	Azuré de la Phaqué (L'), Argus azur (L')	X	1896
<u><i>Amidorus obscurus</i></u> (Fabricius, 1792)		X	1920
<u><i>Anonconotus alpinus</i></u> (Yersin, 1858)	Decticelle montagnarde, Analote des Alpes	X	1956
<u><i>Anonconotus apenninigenus</i></u> (Targioni-Tozzetti, 1881)	Decticelle sud-alpine	X	2000
<u><i>Anonconotus baracunensis occidentalis</i></u> Carron & Wermeille, 2002	Analote piémontaise	X	2000
<u><i>Arcyptera fusca</i></u> (Pallas, 1773)	Arcyptère bariolée, Poupée sibérienne, Criquet bariolé	X	1956
<u><i>Boloria euphrosyne</i></u> (Linnaeus, 1758)	Grand collier argenté (Le), Nacré sagitté (Le)	X	1976
<u><i>Boloria napaea</i></u> (Hoffmannsegg, 1804)	Nacré des Renouées (Le), Nacré Parme (Le), Fritillaire de montagne (La), Palès des glaciers (Le)	X	1976
<u><i>Brenthis ino</i></u> (Rottemburg, 1775)	Nacré de la Sanguisorbe (Le), Nacré des marais (Le), Nacré de la Reine-des-prés (Le), Ino (L'), Nacré mauve (Le), Grande Violette (La)	X	1976
<u><i>Calliptamus italicus</i></u> (Linnaeus, 1758)	Caloptène italien, Criquet italien, Calliptame italique, Criquet italique	X	1953
<u><i>Calocoris alpestris</i></u> (Meyer-Dür, 1843)		X	1986
<u><i>Chlamydatus pullus</i></u> (Reuter, 1870)		X	1986

Bâtiment Le Forum, place de l'Obélisque

05100 MONTGENEVRE - France

Tél. 04 92 21 91 73 - Télécopie. 04 92 21 91 94

SIRET : 340 516 749 000 25 - Code APE : 4939 C - TVA Intracom : FR 94 340 516 749 000 25



<u><i>Chorthippus apricarius</i>(Linnaeus, 1758)</u>	Criquet des adrets, Criquet des soulanes	X	2000
<u><i>Chorthippus eisentrauti</i>(Ramme, 1931)</u>	Criquet semblable	X	2000
<u><i>Chorthippus mollis</i>(Charpentier, 1825)</u>	Criquet des jachères	X	1956
<u><i>Chorthippus parallelus parallelus</i>(Zetterstedt, 1821)</u>	Criquet des pâtures	X	1956
<u><i>Colostygia turbata</i>(Hübner, 1799)</u>		X	1923
<u><i>Cremnocephalus matocqi</i> Magnien, 2000</u>		X	1999
<u><i>Decticus verrucivorus</i>(Linnaeus, 1758)</u>	Dectique verrucivore, Sauterelle à sabre, Sauterelle rondue, Dectique commun, Dectique	X	1956
<u><i>Diaphora sordida</i>(Hübner, 1803)</u>		X	1923
<u><i>Epipodisma pedemontana waltheri</i> Harz, 1963</u>	Miramelle piémontaise	X	1956
<u><i>Euchalcia variabilis</i> (Piller, 1783)</u>		X	1896
<u><i>Euryopisoris nitidus</i> (Meyer-Dür, 1843)</u>		X	1880
<u><i>Gomphocerus sibiricus</i>(Linnaeus, 1767)</u>	Gomphocère des alpages, Criquet de Sibérie	X	1956
<u><i>Halticus apterus</i>(Linnaeus, 1758)</u>		X	1986
<u><i>Lythria plumularia</i>(Freyer, 1831)</u>		X	1923
<u><i>Mecomma ambulans</i> (Fallén, 1807)</u>		X	1986
<u><i>Melanoplus frigidus frigidus</i>(Boheman, 1846)</u>	Miramelle des frimas	X	1956
<u><i>Melitaea celadussa</i>Fruhstorfer, 1910</u>	Mélitée de Fruhstorfer (La)	X	1976
<u><i>Melitaea diamina</i>(Lang, 1789)</u>	Mélitée noirâtre (La), Damier noir (Le), Argynne dictynne (L)	X	1976
<u><i>Melitaea didyma</i>(Esper, [1778])</u>	Mélitée orangée (La), Damier orangé (Le), Diane (La)	X	1976
<u><i>Melitaea phoebe</i>([Denis & Schiffermüller], 1775)</u>	Mélitée des Centaurées (La), Grand Damier (Le)	X	1976
<u><i>Melitaea varia</i>Meyer-Dür, 1851</u>	Mélitée de la Gentiane (La), Damier de la Gentiane (Le), Petit Damier (Le), Mélitée variée (La)	X	1976

Bâtiment Le Forum, place de l'Obélisque
05100 MONTGENEVRE - France
Tél. 04 92 21 91 73 - Télécopie. 04 92 21 91 94
SIRET : 340 516 749 000 25 - Code APE : 4939 C - TVA Intracom : FR 94 340 516 749 000 25

<u><i>Myrmeleotettix maculatus</i>(Thunberg, 1815)</u>	Gomphocère tacheté, Gomphocère double-signe	X	1956
<u><i>Nothris lemniscellus</i>(Zeller, 1839)</u>		X	1896
<u><i>Oedipoda caeruleascens</i>(Linnaeus, 1758)</u>	OEdipode turquoise, Criquet à ailes bleues et noires, Criquet bleu, Criquet rubané, OEdipode bleue, Oedipode bleuâtre	X	1953
<u><i>Oedipoda germanica</i>(Latreille, 1804)</u>	OEdipode rouge, Criquet à ailes rouges, Criquet rubané, Criquet rouge, Oedipode germanique	X	1953
<u><i>Omocestus (Omocestus) haemorrhoidalis</i>(Charpentier, 1825)</u>	Criquet rouge-queue	X	1956
<u><i>Parnassius apollo</i>(Linnaeus, 1758)</u>	Apollon (L), Parnassien apollon (Le)	X	1997
<u><i>Plagiognathus chrysanthemii</i>(Wolff, 1804)</u>		X	1986
<u><i>Platycleis albopunctata</i>(Goeze, 1778)</u>	Decticelle grisâtre, Dectique gris	X	1953
<u><i>Platycleis tessellata</i>(Charpentier, 1825)</u>	Decticelle carroyée, Dectique marqueté	X	1956
<u><i>Podisma pedestris</i>(Linnaeus, 1758)</u>		X	2000
<u><i>Pontia daplidice</i>(Linnaeus, 1758)</u>	Marbré-de-vert (Le), Piéride du Réséda (La), Marbré (Le), Piéride marbrée (La), Piéride du Radis (La)	X	1896
<u><i>Psallus vittatus</i>(Fieber, 1861)</u>		X	1986
<u><i>Psophus stridulus</i>(Linnaeus, 1758)</u>	OEdipode stridulante	X	1956
<u><i>Pyrgus bellieri</i>(Oberthür, 1910)</u>	Hespérie des Hélianthèmes (L), Hespérie de Foulquier (L')	X	1923
<u><i>Schinia cardui</i>(Hübner, 1790)</u>		X	1896
<u><i>Stauroderus scalaris</i> (Fischer de Waldheim, 1846)</u>	Criquet jacasseur, Staurodère scalaire	X	1956
<u><i>Stenobothrus lineatus</i> (Panzer, 1796)</u>	Criquet de la Palène, Sténobothre ligné, Criquet du Brachypode	X	1953
<u><i>Stenobothrus nigromaculatus</i>(Herrich-Schäffer, 1840)</u>	Sténobothre bourdonneur, Criquet bourdonneur	X	1956
<u><i>Stenodema laevigata</i>(Linnaeus, 1758)</u>		X	1986

<u><i>Stethophyma grossum</i></u> (Linnaeus, 1758)	Criquet ensanglanté, OE dipode ensanglantée	X	1953
<u><i>Strongylocoris leucocephalus</i></u> (Linnaeus, 1758)		X	1986
<u><i>Systellonotus alpinus</i></u> Frey-Gessner, 1871		X	1874
<u><i>Tettigonia viridissima</i></u> (Linnaeus, 1758)	Grande Sauterelle verte, Sauterelle verte (des prés), Tettigonie verte, Sauterelle à coutelas	X	1953
<u><i>Tinicephalus hortulanus</i></u> (Meyer-Dür, 1843)		X	1986
<u><i>Zygaena hilaris</i></u> Ochsenheimer, 1808	Zygène du Bugrane (La), Zygène des Bugranes (La)	X	1923
Mammifères marins	Non concerné		
Mammifères terrestres	Nom vernaculaire	Cocher si présente ou potentielle	Dernière observation
<u><i>Apodemus flavicollis</i></u> (Melchior, 1834)	Mulot à collier	X	1977
<u><i>Apodemus sylvaticus</i></u> (Linnaeus, 1758)	Mulot sylvestre	X	1977
<u><i>Capreolus capreolus</i></u> (Linnaeus, 1758)	Chevreuil européen, Chevreuil	X	1985
<u><i>Chionomys nivalis</i></u> (Martins, 1842)	Campagnol des neiges	X	1977
<u><i>Clethrionomys glareolus</i></u> (Schreber, 1780)	Campagnol roussâtre	X	1977
<u><i>Eliomys quercinus</i></u> (Linnaeus, 1766)	Lérot	X	1977
<u><i>Lepus timidus</i></u> Linnaeus, 1758	Lièvre variable	X	1977
<u><i>Marmota marmota</i></u> (Linnaeus, 1758)	Marmotte des Alpes, Marmotte	X	1977
<u><i>Microtus arvalis</i></u> (Pallas, 1778)	Campagnol des champs	X	1977
<u><i>Microtus multiplex</i></u> (Fatio, 1905)	Campagnol de Fatio	X	1977
<u><i>Mus musculus</i></u> Linnaeus, 1758	Souris grise, Souris domestique	X	1977
<u><i>Mustela erminea</i></u> Linnaeus, 1758	Hermine	X	1977



<u><i>Mustela nivalis</i> Linnaeus, 1766</u>	Belette d'Europe	X	1977
<u><i>Rattus norvegicus</i> (Berkenhout, 1769)</u>	Rat surmulot, Surmulot, Rat d'égout	X	1977
<u><i>Rupicapra rupicapra</i> (Linnaeus, 1758)</u>	Chamois	X	1985
<u><i>Sciurus vulgaris</i> Linnaeus, 1758</u>	Écureuil roux	X	1977
<u><i>Sorex araneus</i> Linnaeus, 1758</u>	Musaraigne carrelet	X	1977
<u><i>Sus scrofa</i> Linnaeus, 1758</u>	Sanglier	X	1985
<u><i>Talpa europaea</i> Linnaeus, 1758</u>	Taupe d'Europe	X	1977
<u><i>Vulpes vulpes</i> (Linnaeus, 1758)</u>	Renard roux	X	1977
Oiseaux	Nom vernaculaire	Cocher si présente ou potentielle	Dernière observation
<u><i>Accipiter gentilis</i> (Linnaeus, 1758)</u>	Autour des palombes	X	2001
<u><i>Acrocephalus palustris</i> (Bechstein, 1798)</u>	Rousserolle verderolle	X	2000
<u><i>Aquila chrysaetos</i> (Linnaeus, 1758)</u>	Aigle royal	X	2010
<u><i>Ardea cinerea</i> Linnaeus, 1758</u>	Héron cendré	X	2004
<u><i>Dryocopus martius</i> (Linnaeus, 1758)</u>	Pic noir	X	2007
<u><i>Emberiza citrinella</i> Linnaeus, 1758</u>	Bruant jaune	X	2000
<u><i>Emberiza leucocephalos</i> S. G. Gmelin, 1771</u>	Bruant à calotte blanche	X	1999
<u><i>Emberiza schoeniclus</i> (Linnaeus, 1758)</u>	Bruant des roseaux	X	1999
<u><i>Falco tinnunculus</i> Linnaeus, 1758</u>	Faucon crécerelle	X	2000
<u><i>Garrulus glandarius</i> (Linnaeus, 1758)</u>	Geai des chênes	X	1999
<u><i>Lagopus mutus</i> (Montin, 1776)</u>	Lagopède alpin	X	2010

Bâtiment Le Forum, place de l'Obélisque

05100 MONTGENÈVRE - France

Tél. 04 92 21 91 73 - Télécopie. 04 92 21 91 94

SIRET : 340 516 749 000 25 - Code APE : 4939 C - TVA Intracom : FR 94 340 516 749 000 25



<u>Lanius collurio Linnaeus, 1758</u>	Pie-grièche écorcheur	X	2000
<u>Monticola saxatilis (Linnaeus, 1758)</u>	Monticole de roche, Merle de roche	X	2012
<u>Petronia petronia (Linnaeus, 1766)</u>	Moineau soulcie	X	2005
Poissons	Non concerné		

4 Incidences du projet

Destruction ou détérioration d'habitat (= milieu naturel) ou habitat d'espèce (type d'habitat et surface) :

Incidence faible au regard de la piste existante et que le projet ne consiste qu'à enfouir des réseaux sur une largeur faible.

Destruction ou perturbation d'espèces (lesquelles et nombre d'individus) :

Peu d'augmentation des nuisances et perturbations par rapport à la situation d'origine,

Perturbations possibles des espèces dans leur fonction vitale (reproduction, repos, alimentation...):

Aucunes espèces protégées recensée sur le site.



5 Annexes

CF ETUDE D'IMPACT
EN PIECE JOINTE

Bâtiment Le Forum, place de l'Obélisque
05100 MONTGENEVRE - France
Tél. 04 92 21 91 73 - Télécopie. 04 92 21 91 94
SIRET : 340 516 749 000 25 - Code APE : 4939 C - TVA Intracom : FR 94 340 516 749 000 25



6 Conclusion

Le projet est-il susceptible d'avoir une incidence ?

NON : ce formulaire, accompagné de ses pièces, est joint à la demande d'autorisation ou à la déclaration, et remis au service instructeur.

OUI : l'évaluation d'incidences doit se poursuivre. Un dossier plus poussé doit être réalisé. Ce dossier sera joint à la demande d'autorisation ou à la déclaration, et remis au service instructeur.

A (lieu) : Montgenèvre

Signature :
Le directeur du domaine skiable

Le (date) : 30/04/2013

