Communauté Urbaine Marseille Provence Métropole
Direction de Pôle Grandes Infrastructures
Direction des Infrastructures
Service des Etudes Opérationnelles

Aménagement de la voie du 14 Juillet

entre le Ch. de Farren et l'Av. du Maréchal Leclerc

SITUATION

DOSSIER DE CONSULTATION DES ENTREPRISES

Indice	Dernière modification	Date	Dessin
A	Reprise du PRO	04/2014	RC
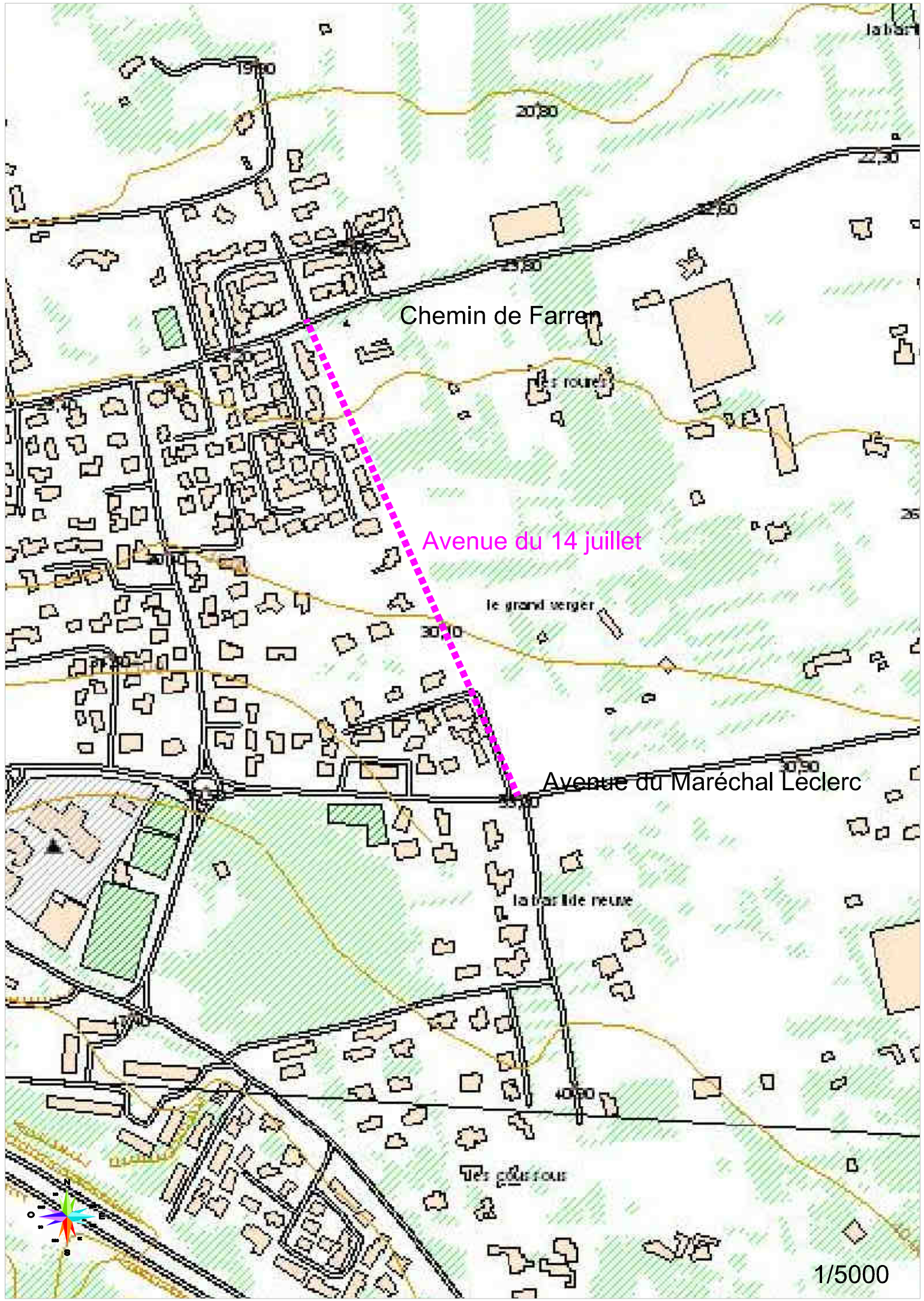
Dossier N°:	N° Pièce : 01	Phase : P.R.O Avril 2014	Echelle : 1/5000