

Demande d'examen au cas par cas préalable à la réalisation d'une étude d'impact

Article R. 122-3 du code de l'environnement

*Ce formulaire n'est pas applicable aux installations classées pour la protection
de l'environnement*

*Ce formulaire complété sera publié sur le site internet de l'autorité administrative de l'Etat
compétente en matière d'environnement*

Avant de remplir cette demande, lire attentivement la notice explicative

Cadre réservé à l'administration

Date de réception

Dossier complet le

N° d'enregistrement

1. Intitulé du projet

Création d'un barreau routier dans le parc d'activités de Toulon Est à La
Garde

2. Identification du maître d'ouvrage ou du pétitionnaire

2.1 Personne physique

Nom

Prénom

2.2 Personne morale

Dénomination ou raison sociale

C.A. Toulon Provence Méditerranée

Nom, prénom et qualité de la personne
habilitée à représenter la personne morale

Monsieur Hubert FALCO

RCS / SIRET

24830054300217

Forme juridique

EPCI

Joignez à votre demande l'annexe obligatoire n°1

3. Rubrique(s) applicable(s) du tableau des seuils et critères annexé à l'article R. 122-2 du code de l'environnement et dimensionnement correspondant du projet

N° de rubrique et sous rubrique	Caractéristiques du projet au regard des seuils et critères de la rubrique
6°d	Route d'une longueur de 350 m

4. Caractéristiques générales du projet

Doivent être annexées au présent formulaire les pièces énoncées à la rubrique 8.1 du formulaire

4.1 Nature du projet

Réalisation d'un axe routier, reliant l'avenue Fabri de Peiresc et l'avenue de Draguignan en incluant et en prolongeant l'avenue des Frères Lumières, se raccordant au Nord sur un giratoire à créer à la convergence de l'avenue Fabri de Peiresc, du chemin des Plantades et de l'avenue des Frères Lumières, et au Sud sur le giratoire existant au carrefour des avenues Antoine Becquerel, de Draguignan et Maryse Bastié.

4.2 Objectifs du projet

La création de cette voie s'inscrit dans un projet global dénommé barreau des Plantades, devant permettre à terme de relier la RDN 97 à la RDN 98 via le chemin des Plantades et le barreau Castorama.

Cette opération devra permettre de désenclaver la zone d'activité du quartier des Plantades, notamment les zones commerciales de Grand Var et d'IKEA.

4.3 Décrivez sommairement le projet

4.3.1 dans sa phase de réalisation

L'aménagement prévoit une chaussée à 2 fois une voie de circulation, une bande mixte de déplacement modes doux d'un côté et un trottoir de l'autre, des arbres d'alignement, des haies arbustives pour séparer les piétons et cycles de la circulation automobile, l'éclairage public et l'assainissement des eaux pluviales.

Un giratoire sera réalisé au nord pour le raccordement sur les voiries existantes et un autre intermédiaire sera réalisé afin de permettre le raccordement des accès d'une unité commerciale devant s'installer dans le secteur.

4.3.2 dans sa phase d'exploitation

La voie servira au délestage du trafic automobile de transit qui sature la RDN 98 et le chemin des Plantades.

4.4.1 A quelle(s) procédure(s) administrative(s) d'autorisation le projet a-t-il été ou sera-t-il soumis ?

La décision de l'autorité administrative de l'Etat compétente en matière d'environnement devra être jointe au(x) dossier(s) d'autorisation(s).

Déclaration préalable

4.4.2 Précisez ici pour quelle procédure d'autorisation ce formulaire est rempli

Déclaration préalable

4.5 Dimensions et caractéristiques du projet et superficie globale (assiette) de l'opération - préciser les unités de mesure utilisées

Grandeurs caractéristiques	Valeur
longueur voie (barreau + raccordements)	650 ml
largeur voie	13 à 14 m
Emprise giratoire Nord	900 m ²
Emprise giratoire intermédiaire	700 m ²
Emprise totale aménagée	11 000 m ²

4.6 Localisation du projet**Adresse et commune(s) d'implantation**

Parc d'activité de Toulon
Est à La Garde

Coordonnées géographiques¹

Long. ___° ___' ___" ___ Lat. ___° ___' ___" ___

Pour les rubriques 5° a), 6° b) et d), 8°, 10°, 18°, 28° a) et b), 32° ; 41° et 42° :

Point de départ : Long. 06° 01' 48.4" E Lat. 43° 08' 28.0" N

Point d'arrivée : Long. 06° 01' 59.7" E Lat. 43° 08' 19.3" N

Communes traversées :

Le projet est entièrement sur la commune de La Garde.

4.7 S'agit-il d'une modification/extension d'une installation ou d'un ouvrage existant ?

Oui Non

4.7.1 Si oui, cette installation ou cet ouvrage a-t-il fait l'objet d'une étude d'impact ?

Oui Non

4.7.2 Si oui, à quelle date a-t-il été autorisé ?

4.8 Le projet s'inscrit-il dans un programme de travaux ?

Oui Non

Si oui, de quels projets se compose le programme ?

- Réalisation d'un axe structurant du parc d'activité Est constitué par le barreau Castorama (déjà réalisé), le barreau Transfix (objet de la présente demande) et le barreau des Plantades (à venir), le tout étant des voiries communautaires.
- La desserte d'une grande surface commerciale spécialisée dans le sport

¹ Pour l'outre-mer, voir notice explicative

5. Sensibilité environnementale de la zone d'implantation envisagée

5.1 Occupation des sols

Quel est l'usage actuel des sols sur le lieu de votre projet ?

Au Nord, la parcelle AM 609 est occupée par une entreprise de fabrication de matériaux en béton armé.

Au Centre, c'est une voie en impasse de desserte des entreprises du site.

Au Sud, les parcelles AM 590 et 461 sont occupées par une société de fabrication de transformateurs d'électricité.

Existe-t-il un ou plusieurs documents d'urbanisme (ensemble des documents d'urbanisme concernés) réglementant l'occupation des sols sur le lieu/tracé de votre projet ? **Oui** **Non**

Si oui, intitulé et date d'approbation :
Précisez le ou les règlements applicables à la zone du projet

P.L.U de la ville de La Garde approuvé le 30 10 2006.
Le projet situé en zone UH, fait l'objet d'emplacements réservés au PLU (75, 75 bis et 75 ter (à déplacer)).

Pour les rubriques 33° à 37°, le ou les documents ont-ils fait l'objet d'une évaluation environnementale ? **Oui** **Non**

5.2 Enjeux environnementaux dans la zone d'implantation envisagée :

Complétez le tableau suivant, par tous moyens utiles, notamment à partir des informations disponibles sur le site internet <http://www.developpement-durable.gouv.fr/etude-impact>

Le projet se situe-t-il :	Oui	Non	Lequel/Laquelle ?
dans une zone naturelle d'intérêt écologique, faunistique et floristique de type I ou II (ZNIEFF) ou couverte par un arrêté de protection de biotope ?	<input type="checkbox"/>	<input checked="" type="checkbox"/>	
en zone de montagne ?	<input type="checkbox"/>	<input checked="" type="checkbox"/>	
sur le territoire d'une commune littorale ?	<input type="checkbox"/>	<input checked="" type="checkbox"/>	
dans un parc national, un parc naturel marin, une réserve naturelle (régionale ou nationale) ou un parc naturel régional ?	<input type="checkbox"/>	<input checked="" type="checkbox"/>	
sur un territoire couvert par un plan de prévention du bruit, arrêté ou le cas échéant, en cours d'élaboration ?	<input type="checkbox"/>	<input checked="" type="checkbox"/>	

dans une aire de mise en valeur de l'architecture et du patrimoine ou une zone de protection du patrimoine architectural, urbain et paysager ?	<input type="checkbox"/>	<input checked="" type="checkbox"/>	
dans une zone humide ayant fait l'objet d'une délimitation ?	<input type="checkbox"/>	<input checked="" type="checkbox"/>	
dans une commune couverte par un plan de prévention des risques naturels prévisibles ou par un plan de prévention des risques technologiques ? si oui, est-il prescrit ou approuvé ?	<input checked="" type="checkbox"/>	<input type="checkbox"/>	Projet dans le périmètre d'un secteur SEVESO lié au dépôt de liquides inflammables d'ANTARGAZ (Article VIII et annexe V du règlement du PLU).
dans un site ou sur des sols pollués ?	<input checked="" type="checkbox"/>	<input type="checkbox"/>	Site de l'usine TRANSFIX
dans une zone de répartition des eaux ?	<input type="checkbox"/>	<input checked="" type="checkbox"/>	
dans un périmètre de protection rapprochée d'un captage d'eau destiné à l'alimentation humaine ?	<input type="checkbox"/>	<input checked="" type="checkbox"/>	
dans un site inscrit ou classé ?	<input type="checkbox"/>	<input checked="" type="checkbox"/>	
Le projet se situe-t-il, dans ou à proximité :	Oui	Non	Lequel et à quelle distance ?
d'un site Natura 2000 ?	<input type="checkbox"/>	<input checked="" type="checkbox"/>	
d'un monument historique ou d'un site classé au patrimoine mondial de l'UNESCO ?	<input checked="" type="checkbox"/>	<input type="checkbox"/>	Chapelle Saint Charles Borromée, inscrite sur l'inventaire supplémentaire des monuments historiques par arrêté du 2 décembre 1988 à environ 200 mètres

6. Caractéristiques de l'impact potentiel du projet sur l'environnement et la santé humaine

6.1 Le projet envisagé est-il susceptible d'avoir les incidences suivantes ?

Veillez compléter le tableau suivant :

Domaines de l'environnement :		Oui	Non	De quelle nature ? De quelle importance ? Appréciez sommairement l'impact potentiel
Ressources	engendre-t-il des prélèvements d'eau ?	<input type="checkbox"/>	<input checked="" type="checkbox"/>	
	impliquera-t-il des drainages / ou des modifications prévisibles des masses d'eau souterraines ?	<input type="checkbox"/>	<input checked="" type="checkbox"/>	
	est-il excédentaire en matériaux ?	<input type="checkbox"/>	<input checked="" type="checkbox"/>	
	est-il déficitaire en matériaux ? Si oui, utilise-t-il les ressources naturelles du sol ou du sous-sol ?	<input type="checkbox"/>	<input checked="" type="checkbox"/>	
Milieu naturel	est-il susceptible d'entraîner des perturbations, des dégradations, des destructions de la biodiversité existante : faune, flore, habitats, continuités écologiques ?	<input type="checkbox"/>	<input checked="" type="checkbox"/>	
	est-il susceptible d'avoir des incidences sur les zones à sensibilité particulière énumérées au 5.2 du présent formulaire ?	<input type="checkbox"/>	<input checked="" type="checkbox"/>	

	Engendre-t-il la consommation d'espaces naturels, agricoles, forestiers, maritimes ?	<input type="checkbox"/>	<input checked="" type="checkbox"/>	
Risques et nuisances	Est-il concerné par des risques technologiques ?	<input type="checkbox"/>	<input checked="" type="checkbox"/>	
	Est-il concerné par des risques naturels ?	<input type="checkbox"/>	<input checked="" type="checkbox"/>	
	Engendre-t-il des risques sanitaires ?	<input type="checkbox"/>	<input checked="" type="checkbox"/>	
	Est-il concerné par des risques sanitaires ?	<input type="checkbox"/>	<input checked="" type="checkbox"/>	
Commodités de voisinage	Est-il source de bruit ?	<input checked="" type="checkbox"/>	<input type="checkbox"/>	Circulation automobile à une vitesse de référence de 50 Km/h; Le revêtement de la chaussée sera en enrobés phoniques.
	Est-il concerné par des nuisances sonores ?	<input type="checkbox"/>	<input checked="" type="checkbox"/>	
	Engendre-t-il des odeurs ?	<input type="checkbox"/>	<input checked="" type="checkbox"/>	
	Est-il concerné par des nuisances olfactives ?	<input type="checkbox"/>	<input checked="" type="checkbox"/>	
	Engendre-t-il des vibrations ?	<input type="checkbox"/>	<input checked="" type="checkbox"/>	
	Est-il concerné par des vibrations ?	<input type="checkbox"/>	<input checked="" type="checkbox"/>	

	<p>Engendre-t-il des émissions lumineuses ?</p> <p>Est-il concerné par des émissions lumineuses ?</p>	<input checked="" type="checkbox"/>	<input type="checkbox"/>	Création d'un réseau d'éclairage public de la voie.
		<input type="checkbox"/>	<input checked="" type="checkbox"/>	
Pollutions	<p>Engendre-t-il des rejets polluants dans l'air ?</p>	<input type="checkbox"/>	<input checked="" type="checkbox"/>	
	<p>Engendre-t-il des rejets hydrauliques ?</p> <p>Si oui, dans quel milieu ?</p>	<input checked="" type="checkbox"/>	<input type="checkbox"/>	<p>Eaux de ruissellement de la chaussée pouvant éventuellement être chargées en hydrocarbures qui se rejettent dans le réseau pluvial.</p> <p>Des décanteurs d'hydrocarbure seront mis en place en rejet.</p>
	<p>Engendre-t-il la production d'effluents ou de déchets non dangereux, inertes, dangereux ?</p>	<input type="checkbox"/>	<input checked="" type="checkbox"/>	
Patrimoine / Cadre de vie / Population	<p>Est-il susceptible de porter atteinte au patrimoine architectural, culturel, archéologique et paysager ?</p>	<input type="checkbox"/>	<input checked="" type="checkbox"/>	
	<p>Engendre-t-il des modifications sur les activités humaines (agriculture, sylviculture, urbanisme / aménagements) ?</p>	<input type="checkbox"/>	<input checked="" type="checkbox"/>	

6.2 Les incidences du projet identifiées au 6.1 sont-elles susceptibles d'être cumulées avec d'autres projets connus ?

Oui Non Si oui, décrivez lesquelles :

6.3 Les incidences du projet identifiées au 6.1 sont-elles susceptibles d'avoir des effets de nature transfrontière ?

Oui Non Si oui, décrivez lesquels :

7. Auto-évaluation (facultatif)

Au regard du formulaire rempli, estimez-vous qu'il est nécessaire que votre projet fasse l'objet d'une étude d'impact ou qu'il devrait en être dispensé ? Expliquez pourquoi.

L'opération, de faible importance quant aux surfaces imperméabilisée, se situe dans un secteur d'activités économiques et les incidences du projet sur l'environnement par rapport à l'état actuel sont pratiquement nul si ce n'est le rejet additionnel d'eaux de ruissellement dans des canalisations préalablement dimensionnées pour les recevoir.

8. Annexes

8.1 Annexes obligatoires

Objet		
1	L'annexe n°1 intitulée « informations nominatives relatives au maître d'ouvrage ou pétitionnaire » - non publiée ;	<input checked="" type="checkbox"/>
2	Un plan de situation au 1/25 000 ou, à défaut, à une échelle comprise entre 1/16 000 et 1/64 000 (Il peut s'agir d'extraits cartographiques du document d'urbanisme s'il existe) ;	<input checked="" type="checkbox"/>
3	Au minimum, 2 photographies datées de la zone d'implantation, avec une localisation cartographique des prises de vue, l'une devant permettre de situer le projet dans l'environnement proche et l'autre de le situer dans le paysage lointain ;	<input checked="" type="checkbox"/>
4	Un plan du projet <u>ou</u> , pour les travaux, ouvrages ou aménagements visés aux rubriques 5° a), 6° b) et d), 8°, 10°, 18°, 28° a) et b), 32°, 41° et 42° un projet de tracé ou une enveloppe de tracé ;	<input checked="" type="checkbox"/>
5	Sauf pour les travaux, ouvrages ou aménagements visés aux rubriques 5° a), 6° b) et d), 8°, 10°, 18°, 28° a) et b), 32°, 41° et 42° : plan des abords du projet (100 mètres au minimum) pouvant prendre la forme de photos aériennes datées et complétées si nécessaire selon les évolutions récentes, à une échelle comprise entre 1/2 000 et 1/5 000. Ce plan devra préciser l'affectation des constructions et terrains avoisinants ainsi que les canaux, plans d'eau et cours d'eau ;	<input type="checkbox"/>

8.2 Autres annexes volontairement transmises par le maître d'ouvrage ou pétitionnaire

Veuillez compléter le tableau ci-joint en indiquant les annexes jointes au présent formulaire d'évaluation, ainsi que les parties auxquelles elles se rattachent

Objet

9. Engagement et signature

Je certifie sur l'honneur l'exactitude des renseignements ci-dessus

Fait à Toulon

le, 10 avril 2014

Signature



Annexe n°1 à la demande d'examen au cas par cas préalable
à la réalisation d'une étude d'impact

Informations nominatives relatives au maître d'ouvrage ou pétitionnaire
À JOINDRE AU FORMULAIRE CERFA N° 14734

NOTA : CETTE ANNEXE DOIT FAIRE L'OBJET D'UN DOCUMENT NUMÉRISÉ DISTINCT
LORSQUE LA DEMANDE D'EXAMEN AU CAS PAR CAS EST ADRESSÉE À L'AUTORITÉ ENVIRONNEMENTALE
PAR VOIE ÉLECTRONIQUE

Personne physique

Nom		Prénom	
Adresse			
Numéro	Extension	Nom de la voie	
Code Postal	Localité		Pays
Tél.		Fax	
Courriel		@	

Personne morale

Nom	CA Toulon Provence Méditerranée	Prénom	
Adresse du siège social			
Numéro	20	Extension	Nom de la voie
			rue Nicolas PEIRESC
	BP 536		
Code postal	83041	Localité	Toulon Cedex 9
			Pays
			FRANCE
Tél.	04 94 93 83 00	Fax	04 94 93 83 83
Courriel	agglo-toulon@tpmed.org		

Personne habilitée à fournir des renseignements sur la présente demande

Nom	URSULET	Prénom	Alain-Michel
Qualité	Chargé d'opérations		
Tél.	04 94 93 70 48	Fax	04 94 93 70 97
Courriel	amursulet@tpmed.org		

En cas de co-maîtrise d'ouvrage, listez au verso l'ensemble des maîtres d'ouvrage.

DEPARTEMENT DU VAR
COMMUNE DE LA GARDE
Z.I. TOULON EST

ZAE Secteur Est
Requalification de voirie

BARREAU DES PLANTADES

Plan de Situation

Indic.	Date

Décembre 2010

Aff.n° : 4220732-07

Ech. : 1 / 50°

1

Site Web :
<http://extranet.sogreah.fr>

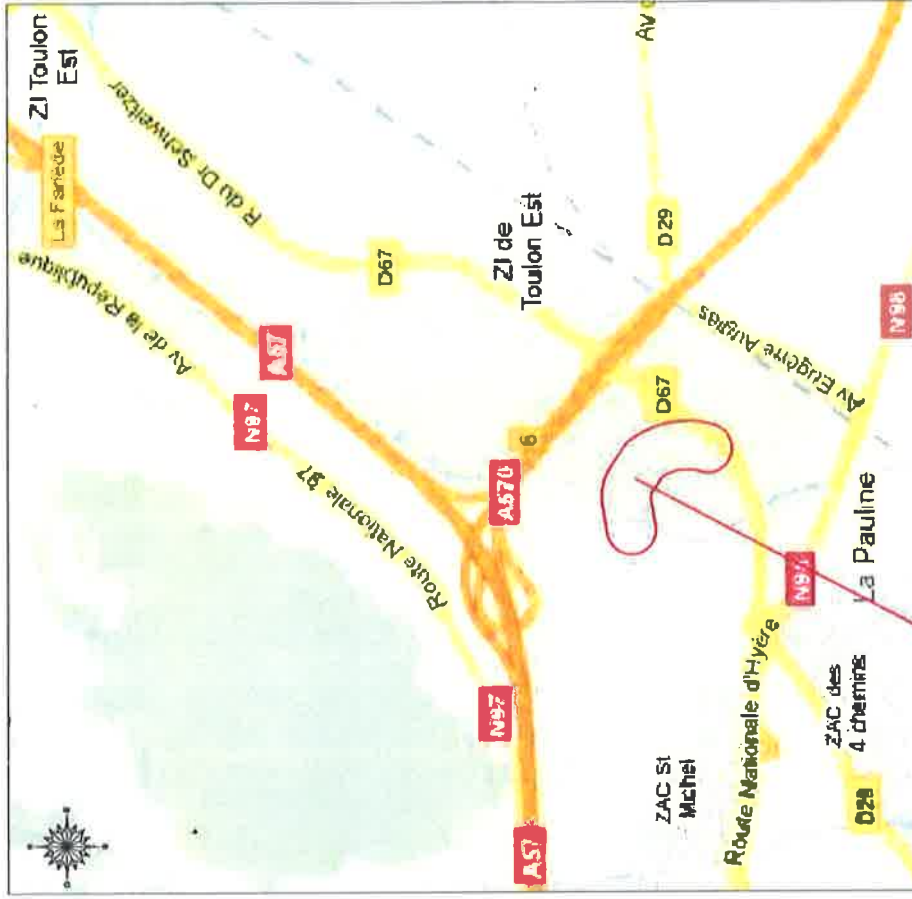

**ZONE DES TRAVAUX
PROJETES**
BARREAU DES PLANTADES
Z.I. TOULON EST
Commune de LA GARDE

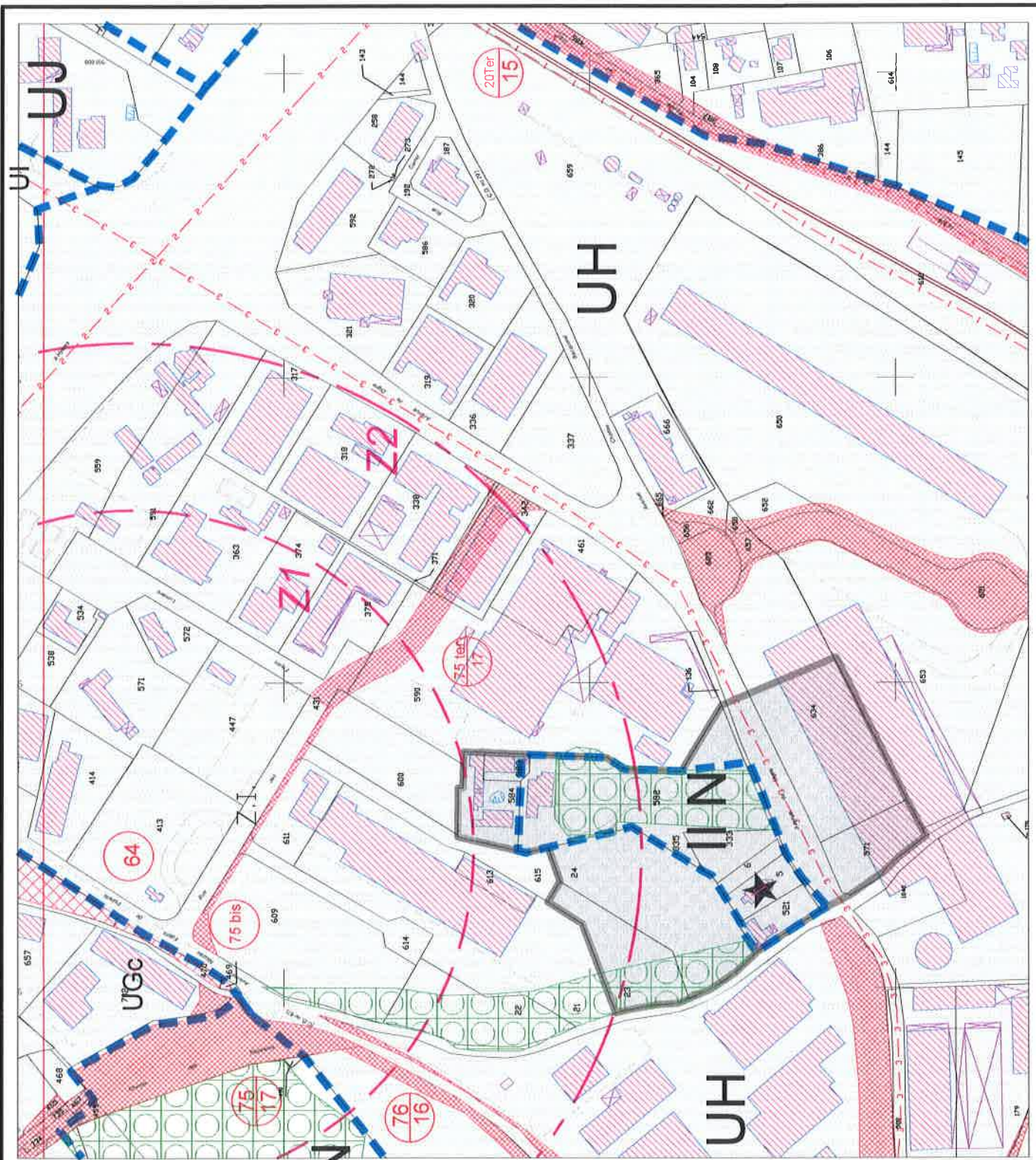

 Département du Var
 Commune de La Gardie
**Plan Local
 d'Urbanisme**

DELIMITATION DES ZONES

Le territoire communal est divisé en zones d'urbanisme, chacune ayant ses propres règles d'occupation du sol.
 La commune de La Gardie est divisée en 10 zones d'urbanisme (Z1 à Z10).

Les zones d'urbanisme sont définies par le Plan Local d'Urbanisme (PLU) et sont représentées sur le plan par des couleurs et des symboles spécifiques.

Legende des symboles et couleurs :

- Z1** : Zone d'habitat individuel (habitat individuel)
- Z2** : Zone d'habitat collectif (habitat collectif)
- Z3** : Zone d'habitat individuel à densité élevée (habitat individuel à densité élevée)
- Z4** : Zone d'habitat individuel à densité moyenne (habitat individuel à densité moyenne)
- Z5** : Zone d'habitat individuel à densité faible (habitat individuel à densité faible)
- Z6** : Zone d'habitat individuel à densité très faible (habitat individuel à densité très faible)
- Z7** : Zone d'habitat individuel à densité variable (habitat individuel à densité variable)
- Z8** : Zone d'habitat individuel à densité très variable (habitat individuel à densité très variable)
- Z9** : Zone d'habitat individuel à densité très élevée (habitat individuel à densité très élevée)
- Z10** : Zone d'habitat individuel à densité très très élevée (habitat individuel à densité très très élevée)

Autres informations :

- Z1** : Zone d'habitat individuel (habitat individuel)
- Z2** : Zone d'habitat collectif (habitat collectif)
- Z3** : Zone d'habitat individuel à densité élevée (habitat individuel à densité élevée)
- Z4** : Zone d'habitat individuel à densité moyenne (habitat individuel à densité moyenne)
- Z5** : Zone d'habitat individuel à densité faible (habitat individuel à densité faible)
- Z6** : Zone d'habitat individuel à densité très faible (habitat individuel à densité très faible)
- Z7** : Zone d'habitat individuel à densité variable (habitat individuel à densité variable)
- Z8** : Zone d'habitat individuel à densité très variable (habitat individuel à densité très variable)
- Z9** : Zone d'habitat individuel à densité très élevée (habitat individuel à densité très élevée)
- Z10** : Zone d'habitat individuel à densité très très élevée (habitat individuel à densité très très élevée)

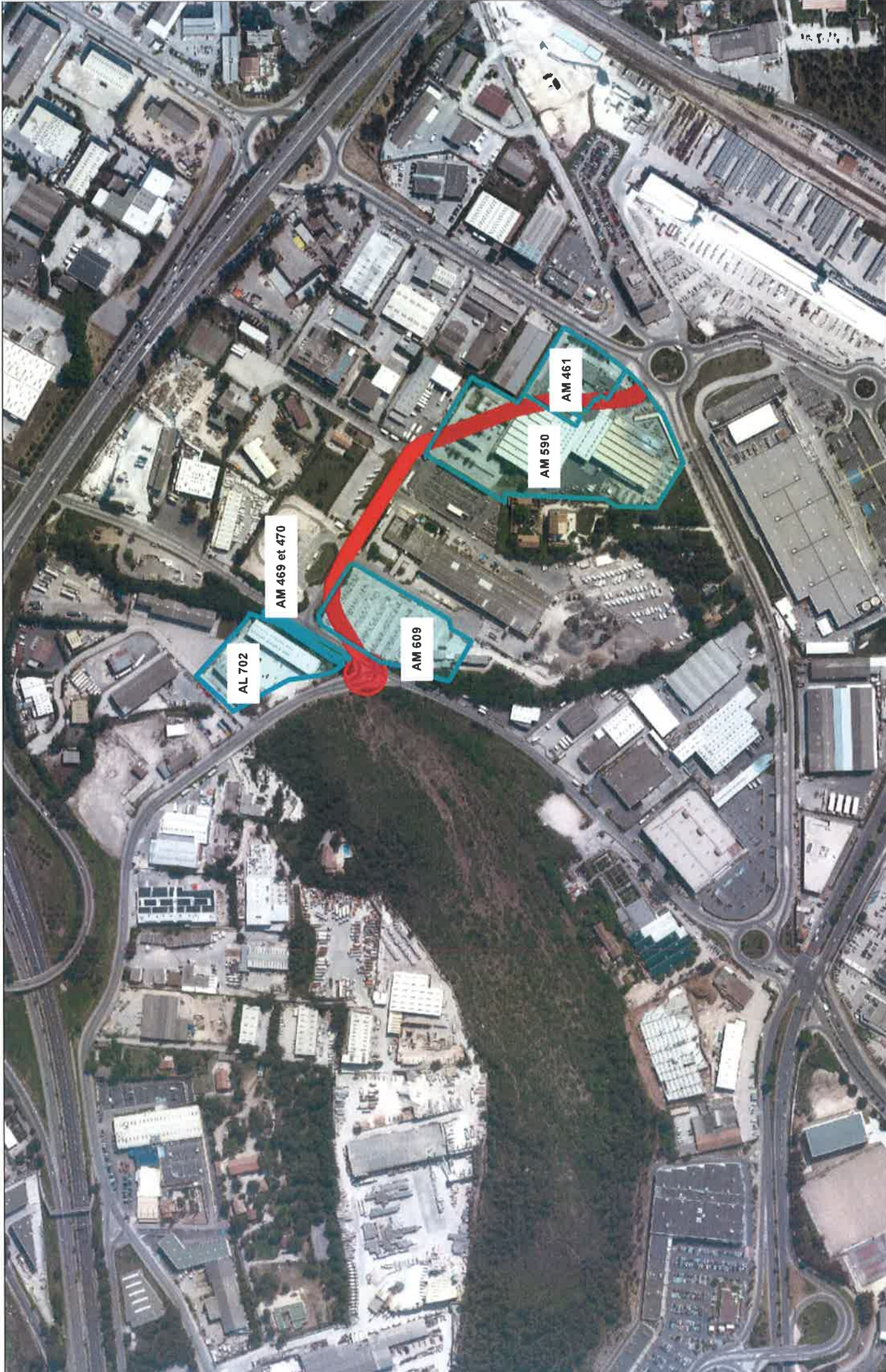

BARREAU TRANSFIX



Barreau TRANSFIX Schéma implantation



Sources : IGN, BD Ortho 2011, TPM, SCoT PM © IGN, TPM, SCoT PM

TOULON PROVENCE MEDITERRANEE

REQUALIFICATION AVENUE FABRI DE PEIRESC
 AVENUES DE DIGNE - LAVALLEE
 BARREAU DES PLANTADES

PLAN DE SITUATION

AVENUE DE DIGNE-LAVALLEE
SECTEUR 3

AVENUE FABRI DE PEIRESC
DE DIGNE
SECTEUR 2

AVENUE FABRI DE PEIRESC
SECTEUR 1

BARREAU DES PLANTADES

Echelle 1/10.000

SOGREAH **IRIS**

TOULON PROVENCE MEDITERRANEE

DEPARTEMENT DU VAR
 COMMUNE DE LA GARDE
 Z.I. TORSE EST

ZAE Secteur Est
 Requalification de voirie

BARREAU DES PLANTADES

Plan d'état des lieux
 Planche 1

PRO	Échelle: 1/200	Édition: 2018
2	SOGREAH	IRIS

BOUCHE DE LA GARDE - 04 94 37 40 00 - 04 94 37 40 01 - 04 94 37 40 02
 04 94 37 40 03 - 04 94 37 40 04 - 04 94 37 40 05 - 04 94 37 40 06 - 04 94 37 40 07 - 04 94 37 40 08 - 04 94 37 40 09 - 04 94 37 40 10

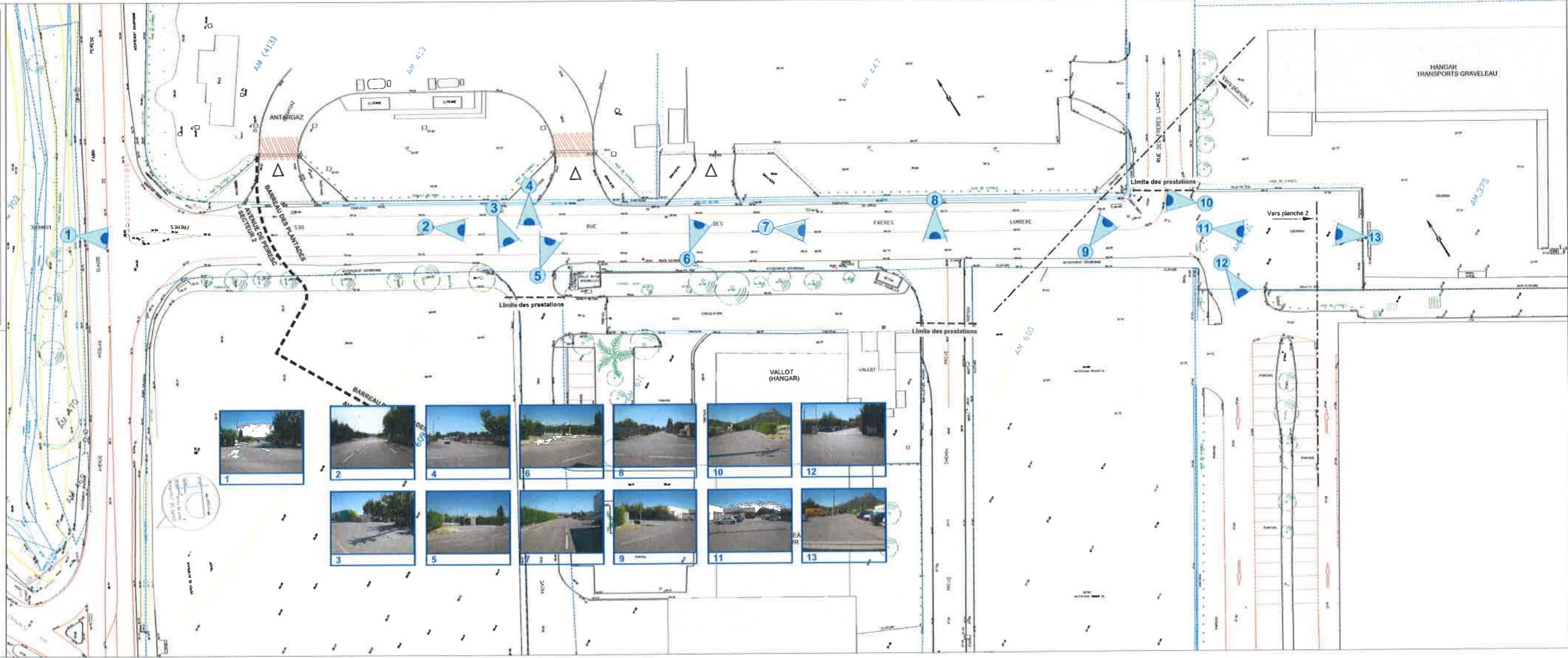

TOULON PROVENCE MEDITERRANEE

REQUALIFICATION AVENUE FABRI DE PEIRESC
 AVENUES DE DIGNE - LAVALLEE
 BARREAU DES PLANTADES

PLAN DE SITUATION

TOULON PROVENCE MEDITERRANEE
 DEPARTEMENT DU VAR
 COMMUNE DE LA CROIXE
 ZA BARREAU DES PLANTADES

ZAE Secteur Est
 Requalification de voirie

BARREAU DES PLANTADES

Plan d'état des lieux
 Planche 2

Echelle 1/10 000

SOGREAH IRIS

TOULON PROVENCE MEDITERRANEE

DEPARTEMENT DU VAR
 COMMUNE DE LA CROIXE
 ZA BARREAU DES PLANTADES

ZAE Secteur Est
 Requalification de voirie

BARREAU DES PLANTADES

Plan d'état des lieux
 Planche 2

M. N.	Pr.	Fin.

PRO

SOGREAH IRIS

2

SOGREAH - 4, rue de la Croix - 83100 Marseille - Tél. 04 91 33 00 00 - Fax 04 91 33 00 02
 IRIS - 1, rue de la Croix - 83100 Marseille - Tél. 04 91 33 00 00 - Fax 04 91 33 00 02

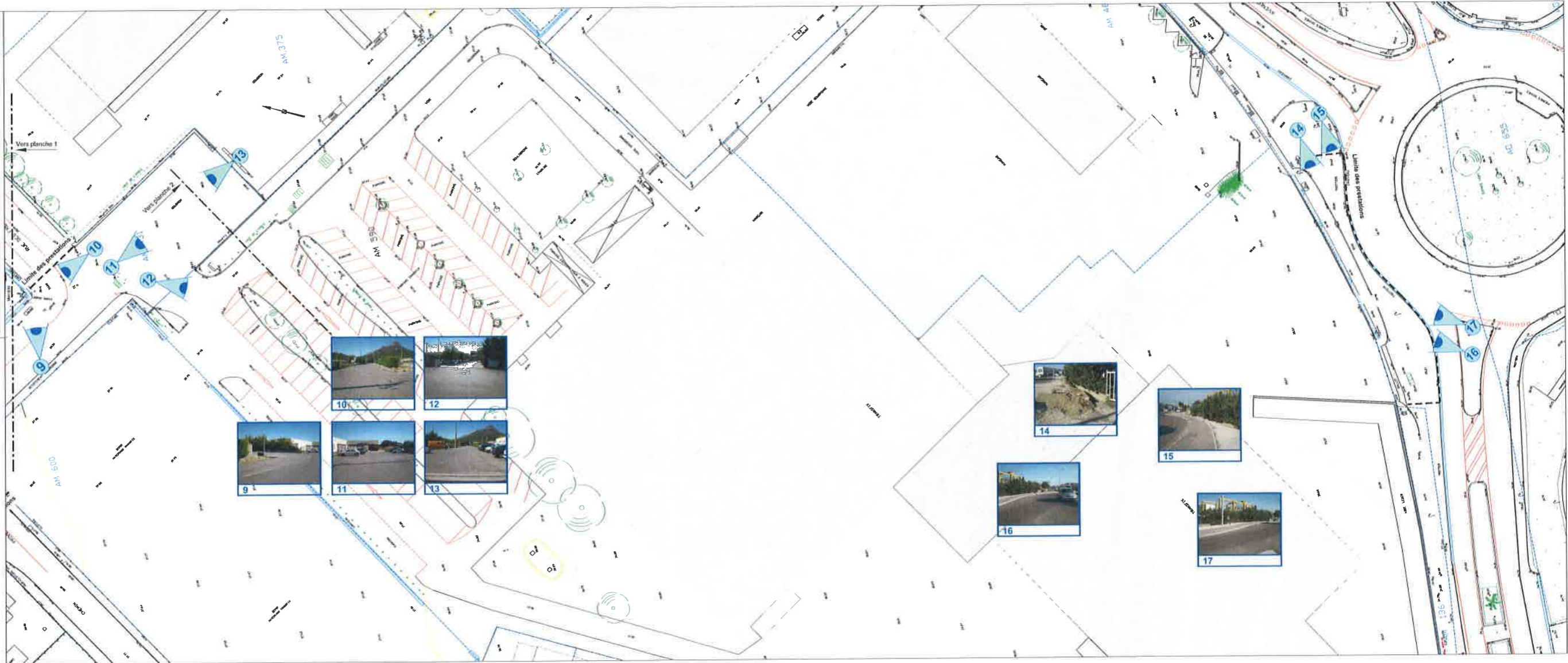

PHOTOGRAPHIES DE LA PLANCHE 1 D'ETAT DES LIEUX



1 – Rue de Frères lumière



2 – Rue de Frères lumière



4 – Voie privée



5 – Accès ANTARGAZ



7 - Rue de Frères lumière



8 – Voie privée



11 - Rue de Frères lumière



12 - Accès TRANSFIX



10 - Rue de Frères lumière



13 - Rue de Frères lumière

PHOTOGRAPHIES DE LA PLANCHE 2 D'ETAT DES LIEUX



16 - Avenue de Draguignan



17 - Avenue de Draguignan