

Sommaire pièces jointes

Documents obligatoires:

- Plan de situation 1/25000
- Photos du site
- Plan de masse projet 1/500
- Plan de masse des abords 1/2000°
- Photo aérienne des abords 1/2000°

Documents facultatifs

- Plan état des lieux + photo aérienne 1/500°
- Insertion du projet dans le site
- Repérage du projet par rapport à la zone natura 2000°
- Cadastre +photo aérienne et délimitation de la zone de protection rapprochée



maître d'ouvrage
SARL FONT DU BROC 83 460 Les Arcs sur Argens - Tél. 04 94 47 48 20 - Fax 04 94 47 50 46 - e.mail : caveau@chateau-fontdubroc.com



TECHNI
ARCHITECTURE 265 avenue de Mazargues 13008 MARSEILLE tél : 04 91 22 72 00 / fax : 04 91 71 42 55 - e.mail : techni.arch@wanadoo.fr

DOMAINE DES PREYRES

Autorisation de défrichement

mars 2014



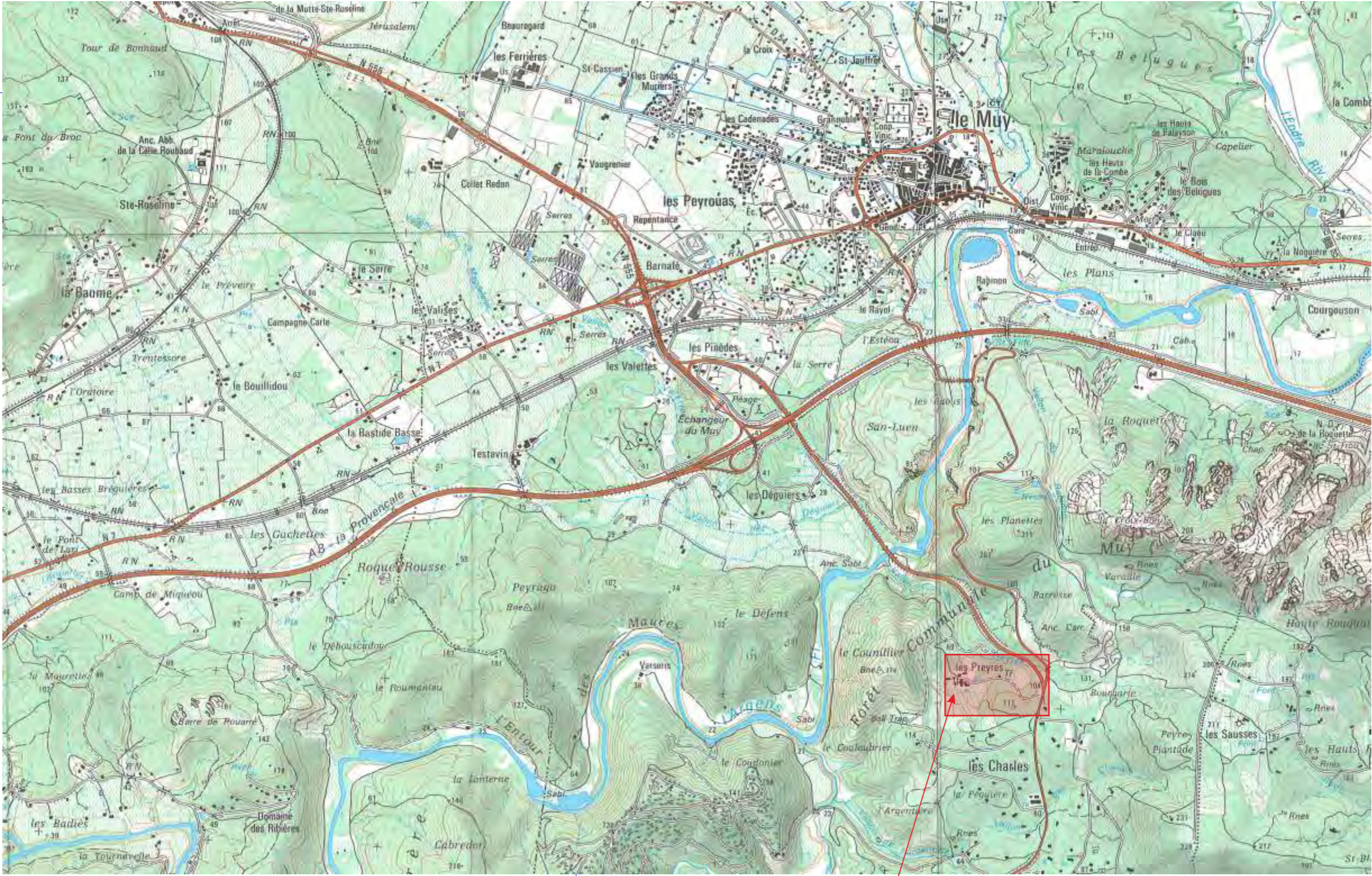
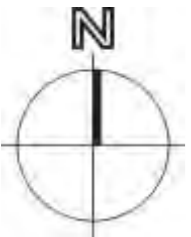

LES PREYRES



maitre d'ouvrage
SARL FONT DU BROC 83 460 Les Arcs sur Argens - Tél. 04 94 47 48 20 - Fax 04 94 47 50 46 - e.mail : caveau@chateau-fontdubroc.com

TECHNI ARCHITECTURE 265 avenue de Mazargues 13008 MARSEILLE tél : 04 91 22 72 00 / fax : 04 91 71 42 55 - e.mail : techni.arch@wanadoo.fr

DOMAINE DES PREYRES
autorisation de défrichement mars 2014



Photos du site



photo 1

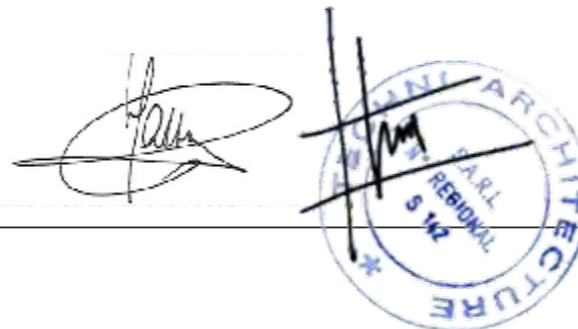

photo 2



photo aérienne

maître d'ouvrage
SARL FONT DU BROC 83 460 Les Arcs sur Argens - Tél. 04 94 47 48 20 - Fax 04 94 47 50 46 - e.mail : caveau@chateau-fontdubroc.com



TECHNI ARCHITECTURE 265 avenue de Mazargues 13008 MARSEILLE tél : 04 91 22 72 00 / fax : 04 91 71 42 55 - e.mail : techni.arch@wanadoo.fr

DOMAINE DES PREYRES
Autorisation de défrichage mars 2014





arbres d'alignement
Cypres

reconstitution d'un bois

chêne
chêne

reconstitution d'un bois

reconstitution
d'un bois

Cypres
mettant en scène l'accès

parking visiteurs

tamaris d'été

cours caveau
99,00

supprimé

cypres

cypres

reconstitution d'un bois

~48m / axe D25

D25





maître d'ouvrage
SARL FONT DU BROC 83 460 Les Arcs sur Argens - Tél. 04 94 47 48 20 - Fax 04 94 47 50 46 - e.mail : caveau@chateau-fontdubroc.com



TECHNI
ARCHITECTURE 265 avenue de Mazargues 13008 MARSEILLE tél : 04 91 22 72 00 / fax : 04 91 71 42 55 - e.mail : techni.arch@wanadoo.fr

DOMAINE DES PREYRES
autorisation de défrichement mars 2014

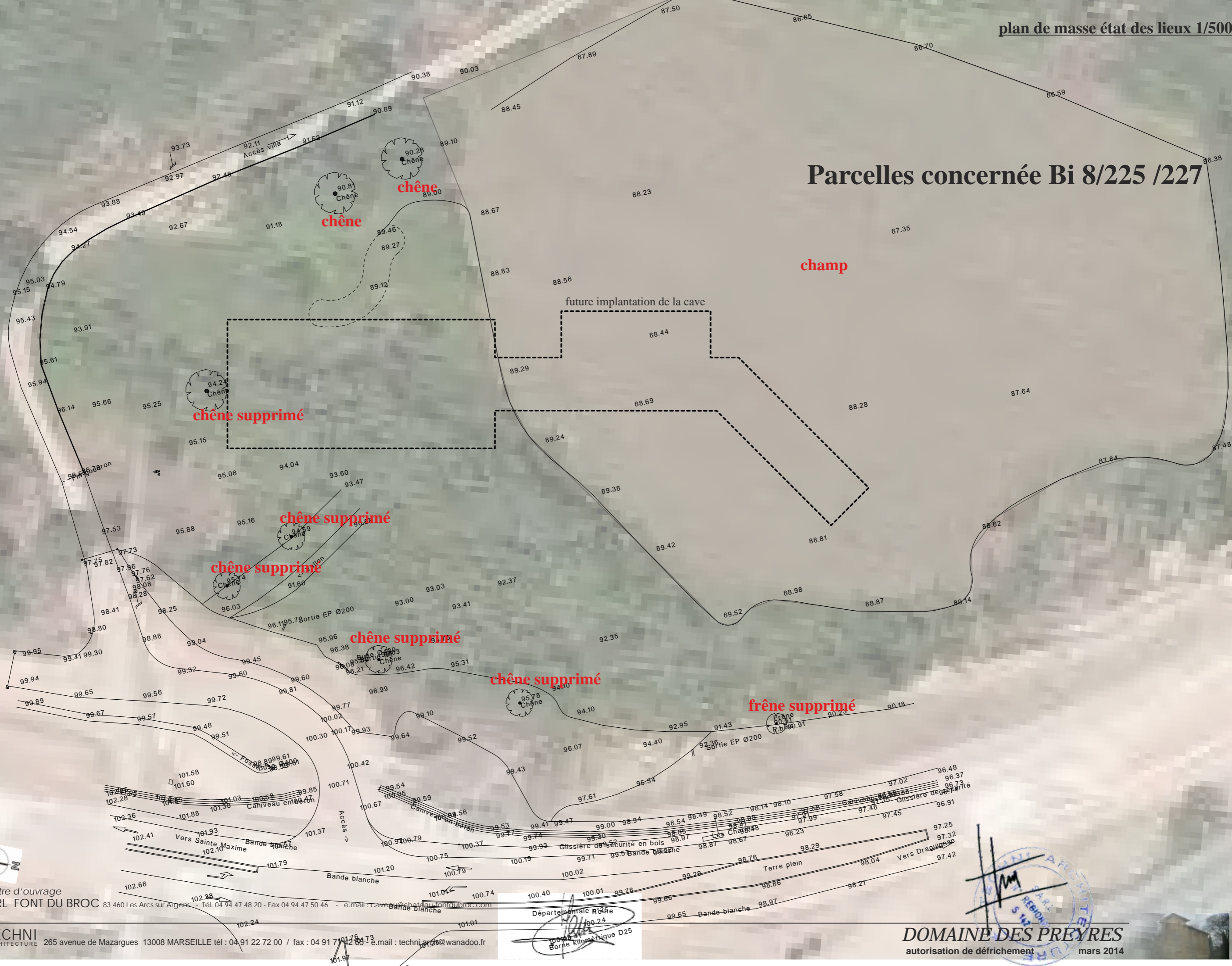



photo aérienne prise en 2013



Parcelles concernée Bi 8/225 /227



maître d'ouvrage
SARL FONT DU BROc 83 460 Les Arcs sur Argens - Tél. 04 94 47 48 20 - Fax 04 94 47 50 46 - e.mail : cave@fontdubroc.com

TECHNI
ARCHITECTURE 265 avenue de Mazargues 13008 MARSEILLE tél : 04 91 22 72 00 / fax : 04 91 71 42 66 - e.mail : technipro@wanadoo.fr

Départementale R08
Borne kilométrique D25



DOMAINE DES PREYRES
autorisation de défrichement mars 2014



maître d'ouvrage
SARL FONT DU BROC 83 460 Les Arcs sur Argens - Tél. 04 94 47 48 20 - Fax 04 94 47 50 46 - e.mail : caveau@chateau-fontdubroc.com

TECHNI
ARCHITECTURE 265 avenue de Mazargues 13008 MARSEILLE tél : 04 91 22 72 00 / fax : 04 91 71 42 55 - e.mail : techni.arch@wanadoo.fr



DOMAINE DES PREYRES
Autorisation de défrichement

mars 2014



