

**Travaux de ré-ensablement
d'entretien des plages du
littoral de la ville de Cannes**

Campagne 2014

Plan de situation



Légende :

 Emprise du projet

0 0.5 1 Kilomètres

Fond : Orthophoto, Google Earth
Date: Mars 2014



Ville de Cannes



**Travaux de ré-ensablement
d'entretien des plages du
littoral de la ville de Cannes**

Campagne 2014

Plan du projet



- Légende :**
- Emprise du projet
 - Zones à recharger en sable

0 0.5 1 Kilomètres

Fond : Orthophoto, Google Earth
Date: Mars 2014

TRAVAUX DE RE-ENSABLEMENT DES PLAGES DU LITTORAL CANNOIS		
Campagne	Volume de sables rechargés	
	Voie maritime	Voie terrestre
2012	16 000 m ³	12 000 m ³
2013	7500 m ³ (non réalisé)	2000 m ³
2014		7500 m ³ prévus



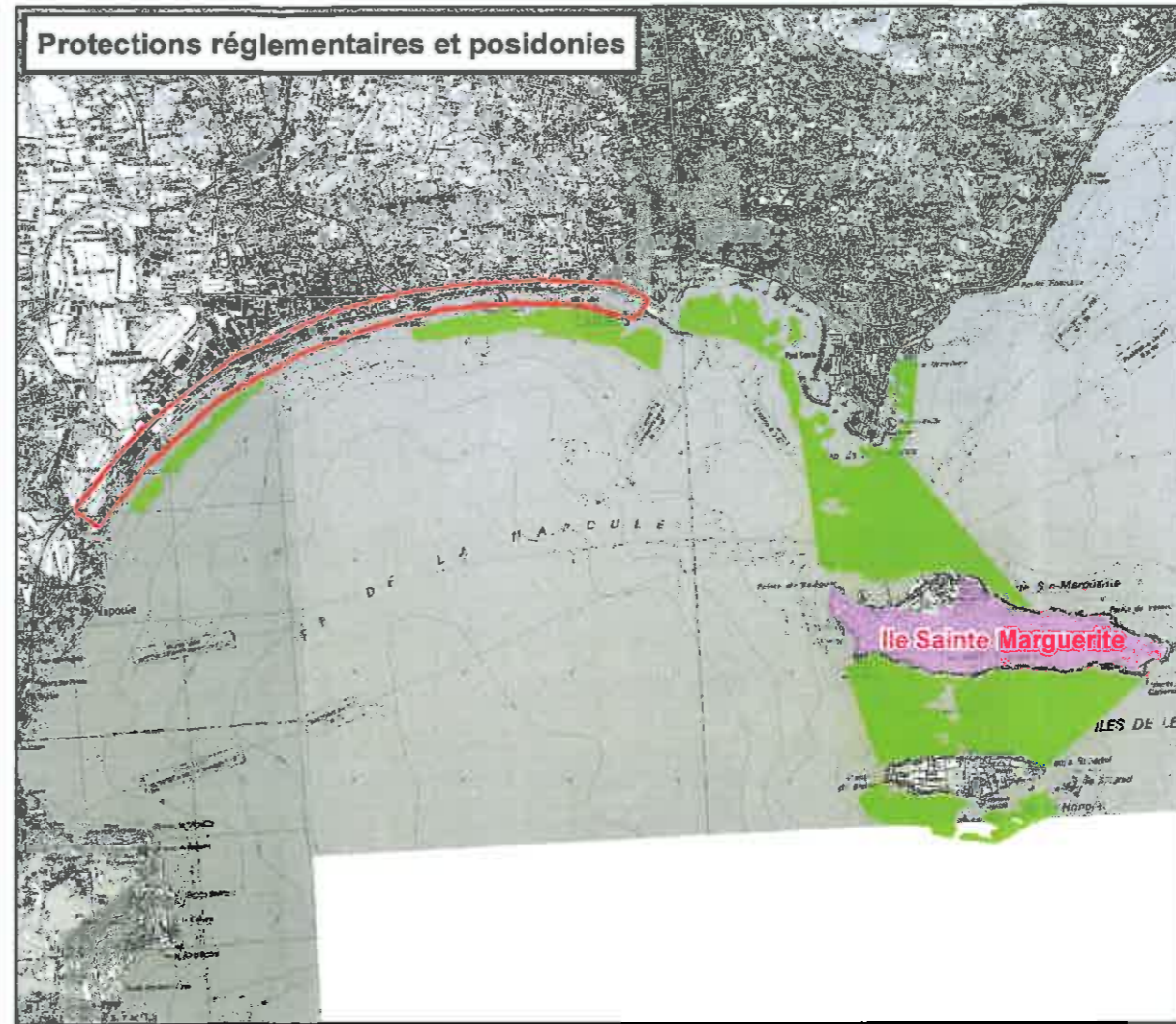
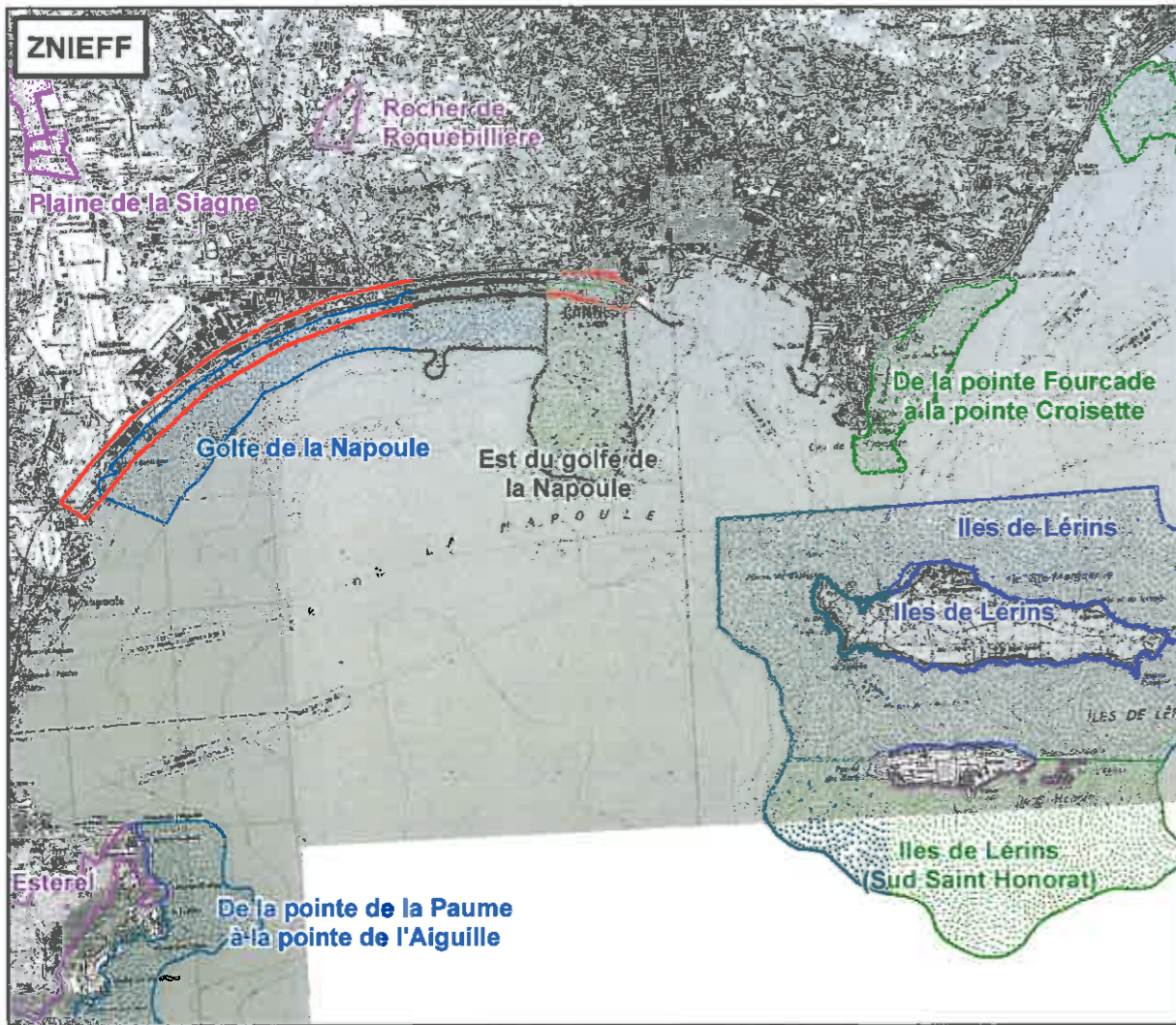

**Travaux de ré-ensablement
d'entretien de plages du
littoral de la ville de Cannes**

Campagne 2014

Enjeux environnementaux



Légende :

- Emprise du projet

ZNIEFF (Zone Naturelle d'Intérêt Ecologique, Faunistique et Floristique)

- ZNIEFF terrestre de type 2
- ZNIEFF marine de type 1
- ZNIEFF marine de type 2

Protections réglementaires et posidonies

- Posidonies
- Réserve biologique de l'ONF

Zones Natura 2000

- Directive Oiseau

Sites classés et inscrits

- Site inscrit
- Site classé

0 1 2 Kilomètres

Source : DREAL PACA
Fond : IGN Scan25
Date : Mars 2014

