

LOCALISATION DU PÉRIMÈTRE

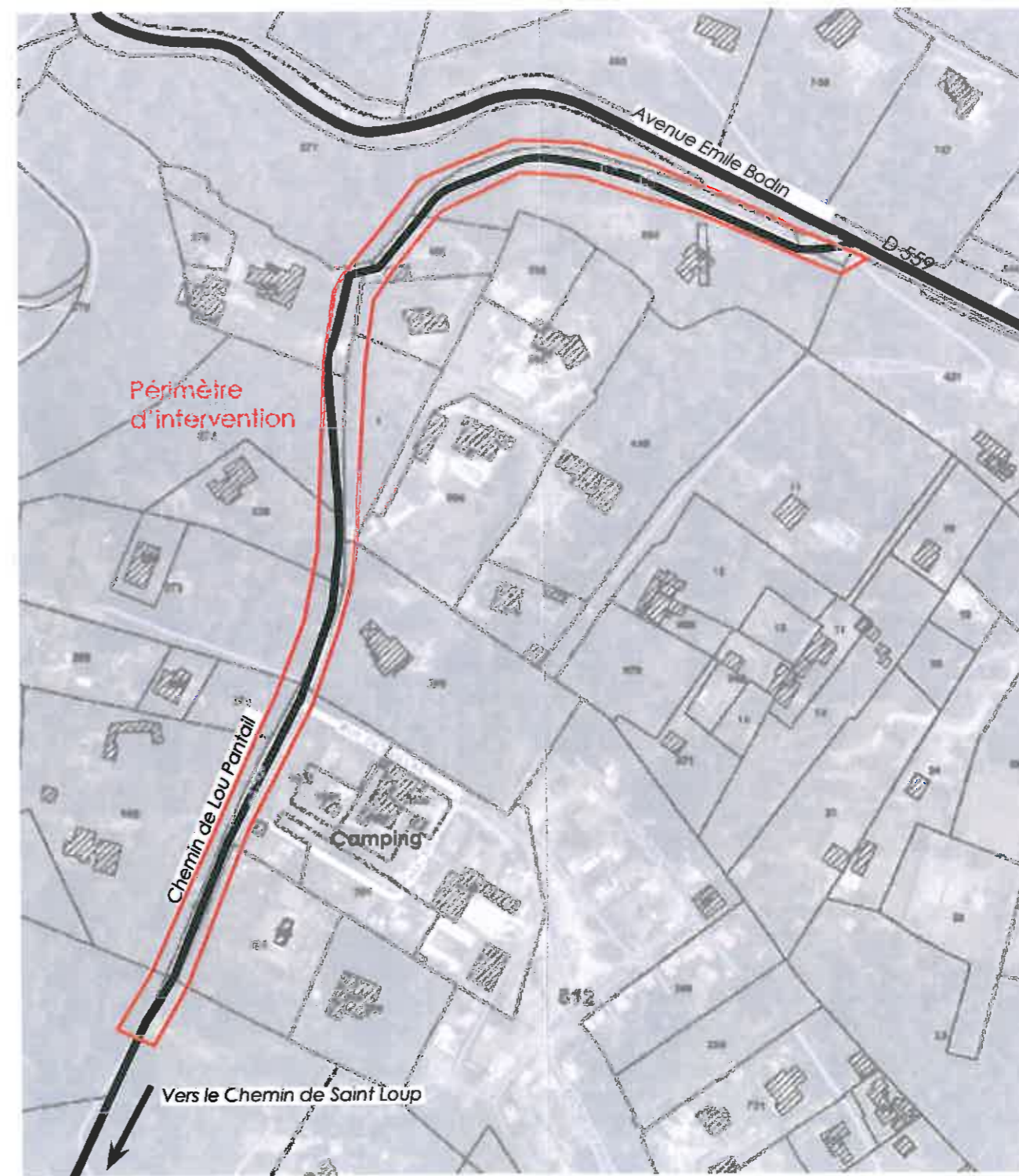
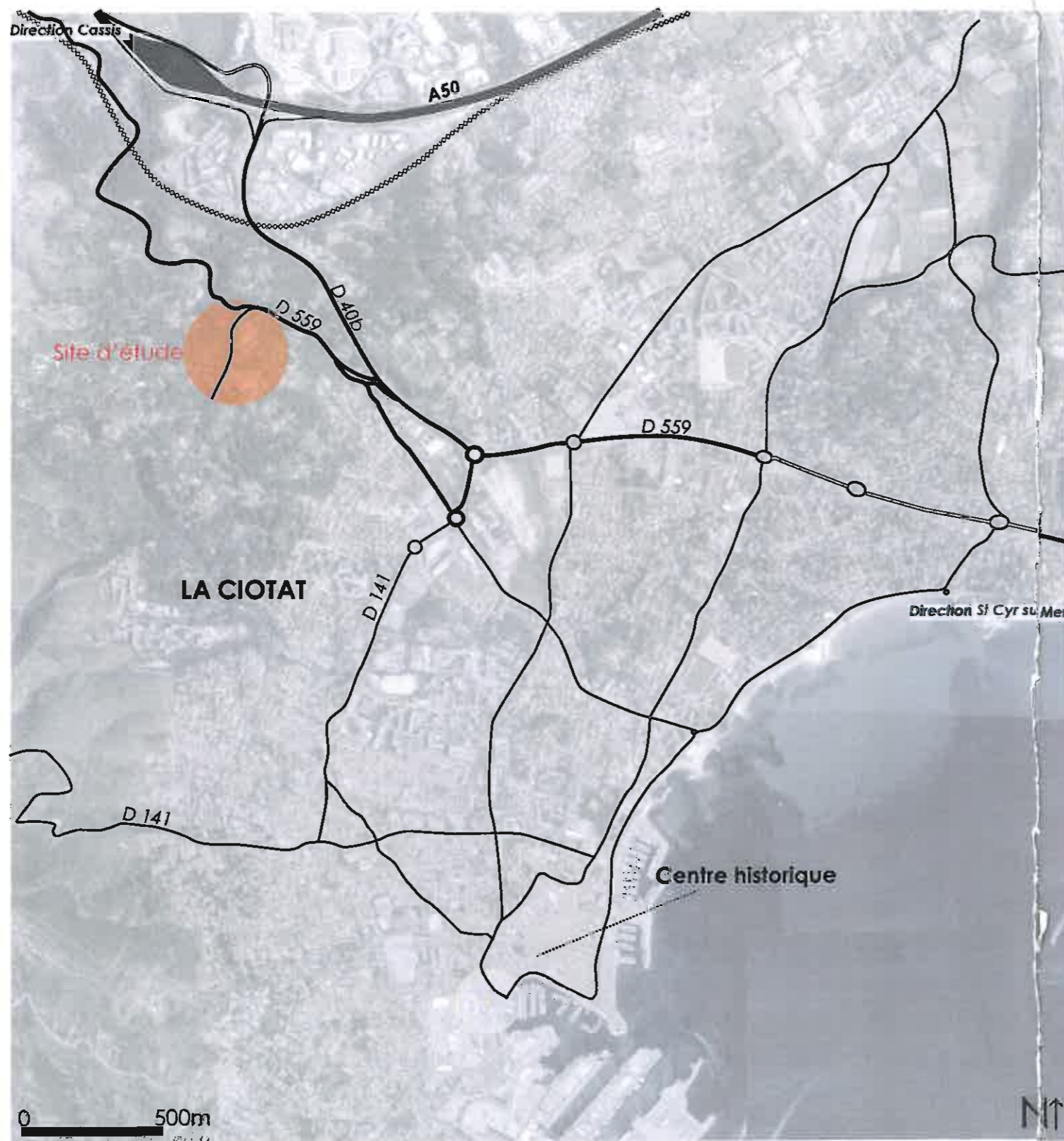

Le site d'étude est situé au nord ouest de la commune de La Ciotat.

C'est une voie privée aujourd'hui desservie par un axe fortement circulé, l'avenue Emile Bodin (D559), qui constitue l'une des routes principales en direction de Cassis depuis le centre ville de La Ciotat.

Ce site est à proximité de l'autoroute A50 qui relie l'ouest de Marseille à Toulon.

Ce chemin (d'environ 4m de large) permet actuellement d'accéder à une zone résidentielle composée d'habitat individuel, ainsi que d'un camping en friche situé à l'extrémité du périmètre concerné. C'est une route utilisée comme une impasse bien qu'elle n'en soit pas une, sa seconde moitié, débouchant sur le Chemin Saint Loup au sud, étant constituée d'un chemin de terre peu carrossable.

C'est une voie aujourd'hui extrêmement étroite qui ne permet pas le croisement de deux véhicules et dont la structure et les matériaux nuisent au confort d'usage.

Aucun aménagement ne permet actuellement une circulation aisée que ce soit pour un piéton ou un automobiliste.

De plus l'ensemble des réseaux sont à reprendre, aériens et souterrains.

Cette opération fait partie intégrante du projet de voie de liaison entre l'av. Bodin et le ch. de Saint-Loup qui est inscrite au PLU (emplacement réservé n°51 de 8m de large).