

SAULT

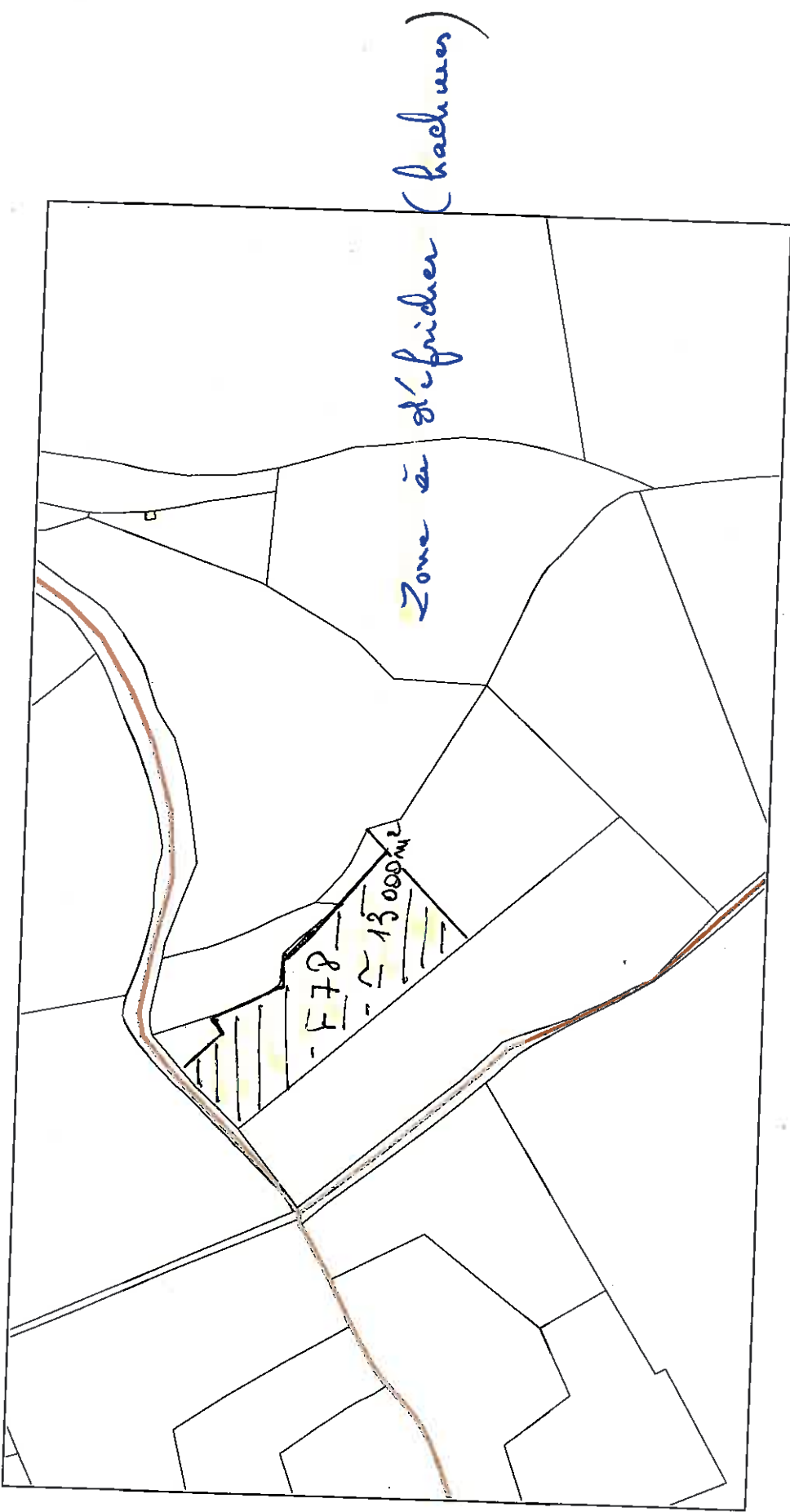

13 000 m²
F 78
Les Douches
SAULT



ANNEE DE MAJ	2013	DEP DIR	04 0	COM	123 SAULT	ROLE	A	RELEVÉ DE PROPRIÉTÉ				NUMERO COMMUNAL	B90436												
SAINT JACME		MBAQLS		BREMOND/ANDRE MARCEL				N°(c) le 17/01/1947																	
4: BD D ARRAS		13004 MARSEILLE		BREMOND/LIONEL GILLES PIERRE				à 05 SAINT-PIERRE-AVEZ																	
								N°(c) le 07/01/1981																	
								à 04 CARPENTRAS																	
DESIGNATION DES PROPRIETES				PROPRIETES BÂTIES				EVALUATION DU LOCAL																	
AN	SECTION	N° PLAN	C PART	N° VOIRIE	ADRESSE	CODE RIVOLI	BAT	ENT	NIV	N° PORTE	N° INVAR	S TAR	M EVAL	AF	NAT LOC	CAT	REVENU CADASTRAL	COLL	NAT EXO	AN RET	AN DEB	FRACTION RC EXO	% EXO	TK GEM	COEF
39	G	260		5557	LES BOURGUES	B017	A	01	00	01001	0082633 D	A	C	H	MA	G	1339								
REV IMPOSABLE		1339 EUR		COM		R EXO		R IMP		1339 EUR		R EXO		R IMP		0 EUR		0 EUR		0 EUR		1339 EUR			

DESIGNATION DES PROPRIETES				PROPRIETES NON BÂTIES										EVALUATION		LIVRE FONCIER					
AN	SECTION	N° PLAN	N° VOIRIE	ADRESSE	CODE RIVOLI	N° PARC PRIM	PP/DP	S TAR	SUF	GR/SS GN	CLASSE	NAT CULT	CONTENANCE HA A CA	REVENU CADASTRAL	COLL	NAT EXO	AN RET	FRACTION RC EXO	% EXO	TC	Feuille
09	F	78		LES MICHOUILLES	B102			1	A	B	05		2 66 63	3,41	A	TA		3,41	100		
09	F	79		LES MICHOUILLES	B102			1	A	L	01		42 30	1,91	C	TA		0,68	20		
09	G	220		LA SERENE	B151			1	A	T	02		26 80	11,12	A	TA		11,12	100		
09	G	254		LES BOURGUES	B017			1	A	S			25	0	C	TA		2,22	20		
09	G	255		LES BOURGUES	B017			1	A	J	01		77 95	0	C	TA		2,22	20		
									A	K	03		25 99	12,44	A	TA		12,44	100		
									A						C	TA		2,49	20		
									A						GC	TA		2,49	20		
									A				51 96	13,28	A	TA		13,28	100		
									A						C	TA		2,66	20		
09	G	259		LES BOURGUES	B017			1	A	J	01		7 50	4,8	A	TA		4,8	100		
									A						C	TA		0,96	20		
									A						GC	TA		0,96	20		

Source : Direction Générale des Finances Publiques page : 1

LAURE JOURDAN-RISPAL
Notaire

55

V/Réf :

SAULT, le 29 octobre 2013

N/Réf :

ATTESTATION

JE SOUSSIGNE

Maître Etienne RISPAL, notaire à SAULT, atteste qu'aux termes d'un acte reçu par moi ce jour, "LE VENDEUR", ci-après nommé :

1°) Monsieur André, Marcel **BREMOND**, Retraité, veuf non remarié de Madame Juliette, Marie Marguerite **BERTRAND**, demeurant à SAULT (84390), Quartier Saint Jaume.
N'ayant pas conclu de pacte civil de solidarité.
Né à SAINT PIERRE AVEZ (05300), le 17 janvier 1947.
De nationalité Française.

2°) Monsieur Lionel, Gilles, Pierre **BREMOND**, Agent Service Clientèle Export, célibataire majeur, demeurant à MARSEILLE (13004), 41 Boulevard d'Arras.
N'ayant pas conclu de pacte civil de solidarité.
Né à CARPENTRAS (84200), le 7 août 1981.
De nationalité Française.

A VENDU A "L'ACQUEREUR", ci-après nommé :

Mademoiselle Céline, Véronique **FARAUD**, Enseignante, demeurant à MAHINA (98709) (POLYNESIE FRANCAISE), BP 110 736.
N'ayant pas conclu de pacte civil de solidarité.
Née à SAULT (84390), le 17 mai 1969.
De nationalité Française.

L'IMMEUBLE ci-après désigné :

Sur le territoire de la Commune de SAULT (84390)
Deux parcelles de terrain situées Les Michouilles

Figurant au cadastre de ladite Commune sous les relations suivantes.

SECTION	N°	LIEUDIT OU VOIE	NATURE	CONTENANCE		
				HA	A	CA
F	78	Les Michouilles	Bois	2	66	63
F	79	Les Michouilles	Lande	0	42	30
			TOTAL	3	08	93

EN FOI DE QUOI, j'ai délivré la présente attestation sur papier libre, pour servir et valoir ce que de droit.

A SAULT, le 29 octobre 2013.

Maître Etienne RISPAL
NOTAIRE
84300 SAULT

SAULT - Mairie - BP 2 - F - 84390 SAULT
Extrait de cadastre

jeudi 2 janvier 2014

F

78

26663 m²

Echelle 0.000563

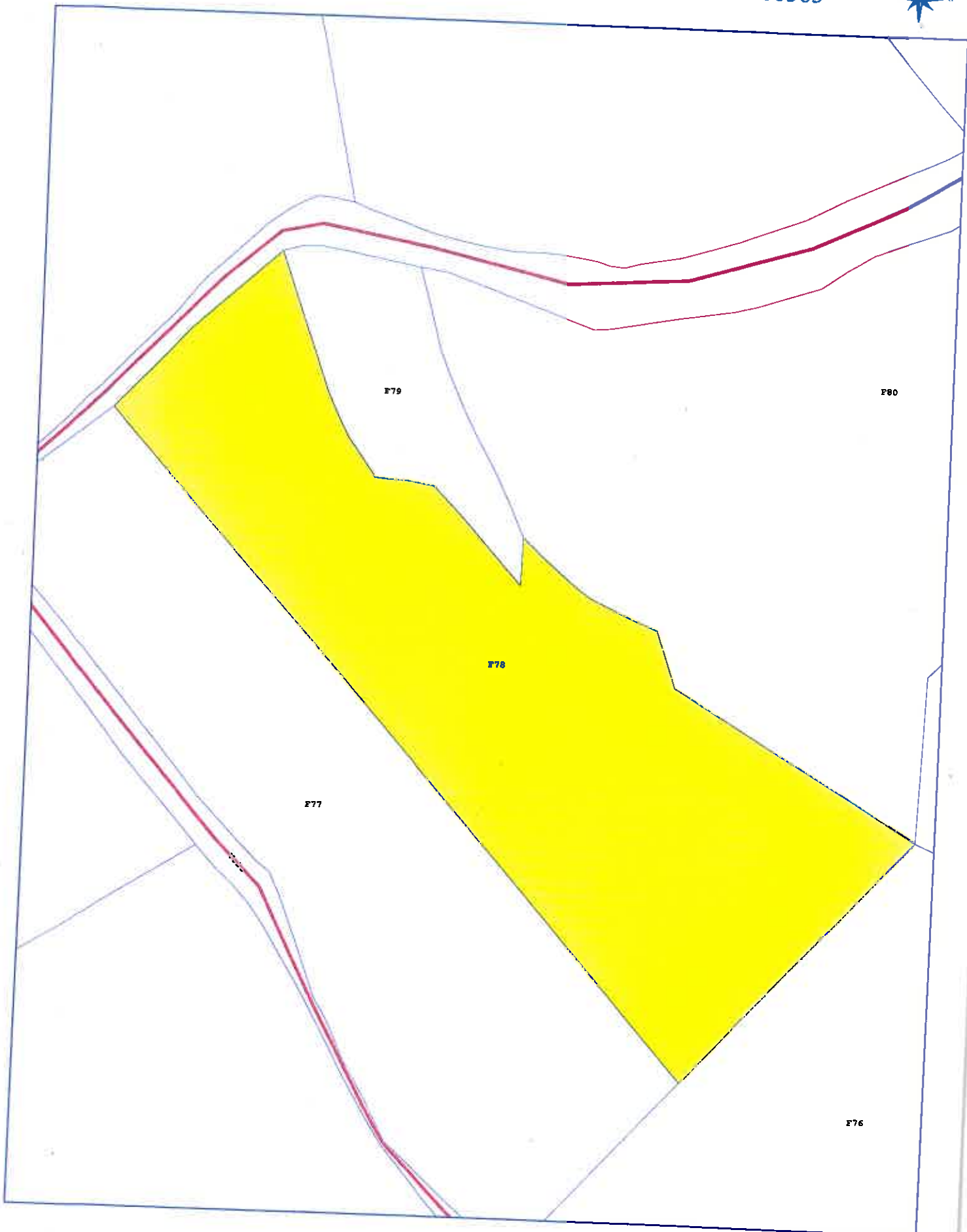

Commune de Sault

PLAN de SITUATION + POS

Echelle 0.000045

