



**DELEGATION GENERALE AUX ROUTES, TRANSPORTS, FORETS  
ET AFFAIRES MARITIMES  
POLE TECHNIQUE PROVENCE MEDITERRANEE EST**

**ROUTE DEPARTEMENTALE N°98  
PR 23+00**

**COMMUNE DE LA LONDE LES MAURES**

**AMENAGEMENT DU CARREFOUR DE VALCROS**

**2-PLAN DE SITUATION**

**DEMANDE D'EXAMEN « cas par cas »  
DREAL  
ECHELLE : 1/50 000**

*Dressé par Marc REBEC 04-83-95-65-11*

Vérifié par le chef du  
service Ingénierie  
De Pole Provence  
Méditerranée EST

G.FOUCAUT

Hyères le :

Proposé par le chef du Pole  
Provence Méditerranée EST

P.RENOUX

Toulon le :

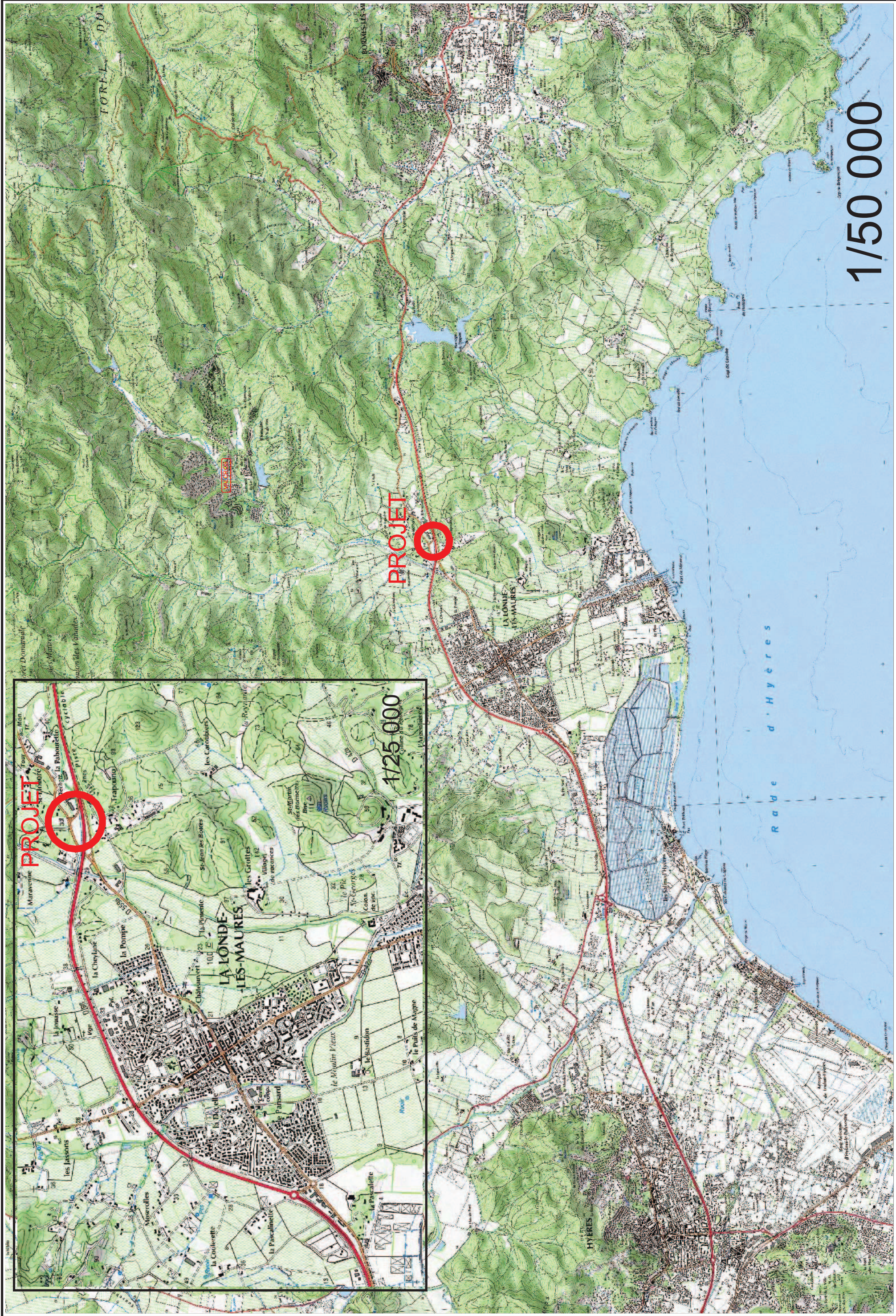

1/50 000

PROJET

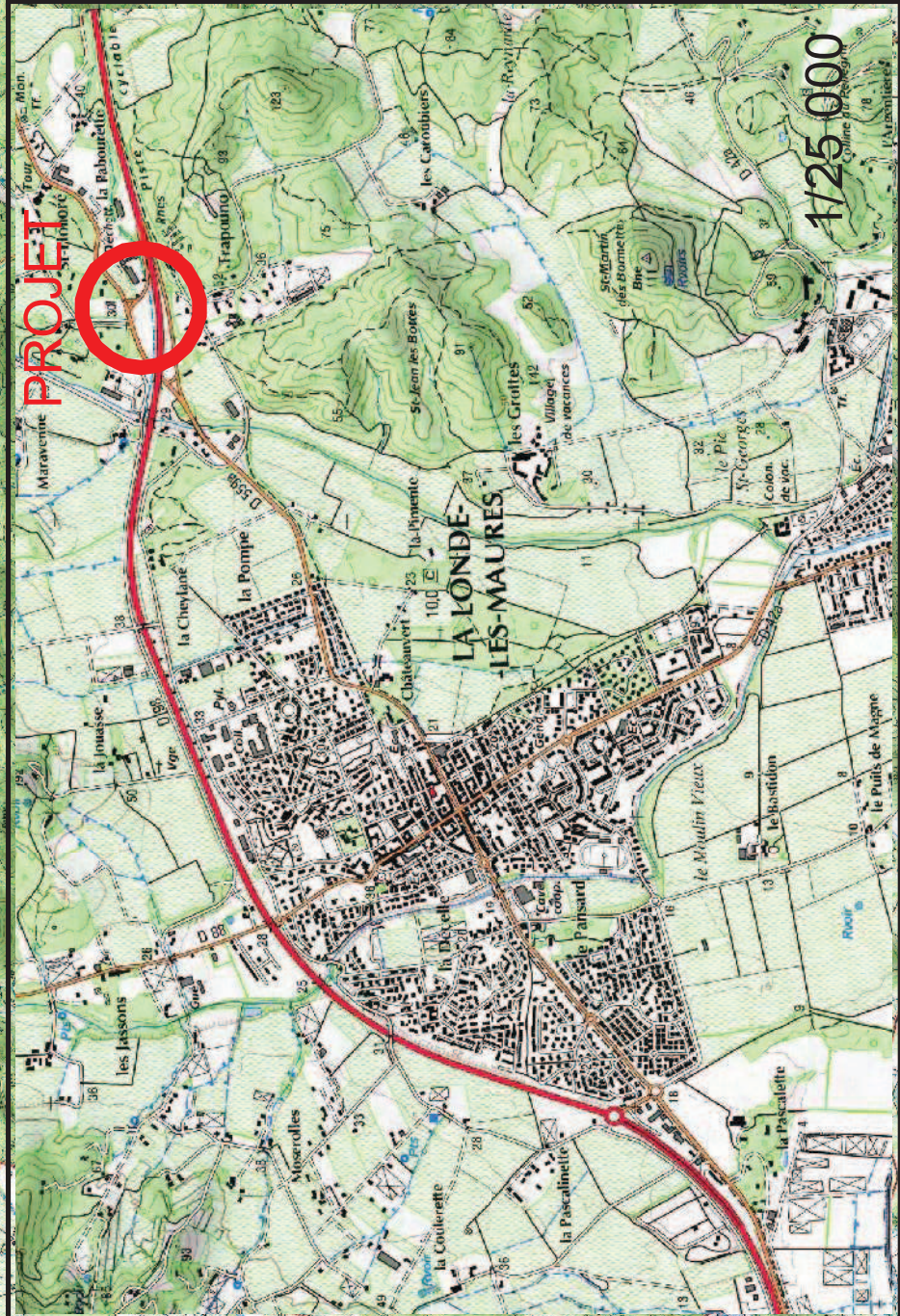

PROJET



1/25 000

Rade d'Hyères