

Débordement de cours d'eau

Secteur 5

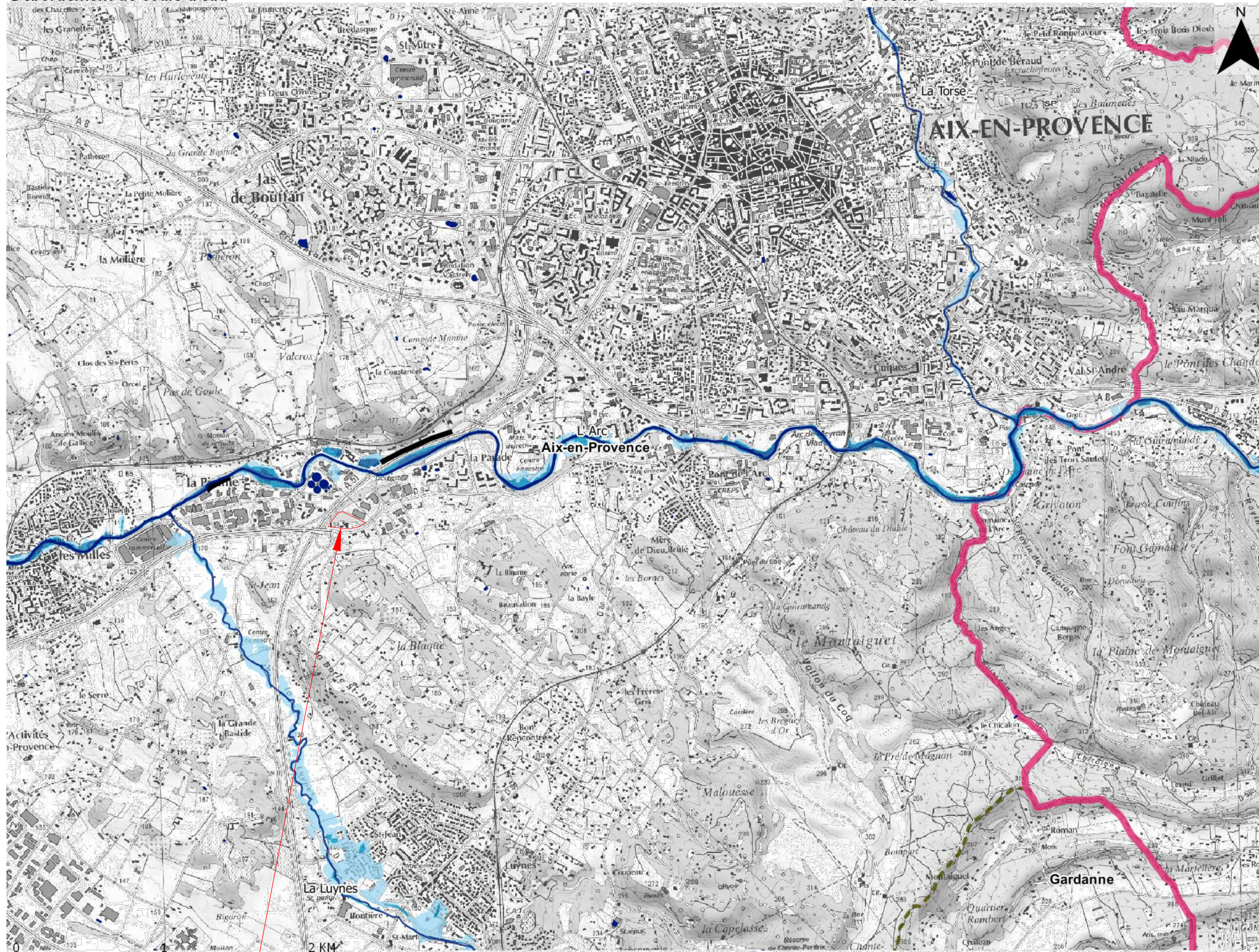

- Lit mineur et surface en eau permanente
- Hauteurs d'eau**
- Plus de 2 m
- De 1 à 2m
- De 0 à 1m
- Protection**
- Ouvrage de protection
- Découpage administratif**
- Périmètre du TRI
- Limite de commune

Production : DREAL PACA 2013  
Sources : se référer au rapport d'accompagnement  
Protocole ministère du 8 janvier 2012

**ZONE PROJET**

**fGH** *florence GRISON*  
architecte QdI G  
rue de Montauqou, 91840 SOISY s/ ECOLE  
Port : 06 99 17 00 63  
Email : florence@fgh-architecte.fr  
SIREN : 791 34 581 - n° national : 07 9878

				<b>CREATION D'UN MAGASIN GRAND FRAIS</b>		MAITRE D'OEUVRE <b>Design</b> Fonctionnalité Ingénierie 3 Chemin de Montell 33 700 MERIGNAC Tél : 05 56 47 77 89 Fax : 05 56 47 66 53 Email : df-magasin@wanadoo.fr Web : www.df-engineie.fr
				<b>DEBORDEMENT FREQUENT DE COURS D'EAU - SECTEUR 5</b>		
				MAITRE D'OUVRAGE		<b>190 Rue Marcelle Isoard</b> <b>13 290 AIX EN PROVENCE</b>
				SCI GFDI 89		
<b>PERMIS DE CONSTRUIRE - N° 13 001 17J0223</b>				<b>GRAND FRAIS</b>		<b>D.F.I.</b>
N° D'AFFAIRE	N° DE PLAN	N° DE PC	ECHELLES	DATE		
<b>1180</b>	<b>152</b>	<b>A 8.1</b>	-	<b>29.09.17</b>		
\Df\serveur\affaires\1180-GF-AIX EN PROVENCE\1180-PC\1180-102-B-Plan de masse Existant-Parcelles-Reseaux-Bretelle A51 PRO.dwg Ce document est la propriété de D.F.I. et ne peut être reproduit sans son autorisation écrite						