

Opération

SCI ATELIERS D'ARLES IMMOBILIER

# PARKING DES MINIMES

## 13 200 ARLES / FRANCE

Maitre d'ouvrage <b>SCI ATELIERS D'ARLES IMMOBILIER</b> 7-9-11, Rue de la République 13200 Arles	Assistant Maitre d'ouvrage <b>MYAMO</b> Avenue du Golf - L'Orée des Mas Les Lauriers - 34670 Ballargues Tel: 04 67 54 50 00	
Architectes de conception <b>C+D ARCHITECTURE</b> <b>Nicolas CREGUT + Laurent DUPORT</b> 7, Boulevard Talabot - 30000 Nîmes Tel: 04 66 29 44 02	BET Structure et Corps d'Etat Techniques <b>TPF-1</b> 602, rue Jean Dausset - BP 11256 84911 Avignon Cx 9 Tel: 04 90 87 16 79	

Le Maître d'ouvrage

signature et tampon

L'Architecte

signature et tampon

Index	Date	Modification
0	22.06.2017	Première diffusion
A		
B		
C		
D		

Index	Date	Modification
0	22.06.2017	Première diffusion
A		
B		
C		
D		

Référence Dossier n°	Vérifié par Checked by	Etabli par Drawn by	Format Format	Echelle Scale
	C+D / JY.DEMUYTER	C+D / D.CAUBIT	A3	A3

Titre du dessin  
Drawing title

# ANNEXES AU CERFA 14734\*03

## PIECES GENERALES

Fond	Bâtiment	Discipline	Emetteur	Phase	Lot	Niveau	Zone	Type	N°	Indice
DOC	X	ARC	C+D	ETU	NAP	NAP	AL	GEN	001	0

P-01	PLAN DE SITUATION - EXTRAIT CADASTRAL	1/5000°
P-02	VUE AERIENNE DU SITE	-
P-03 a	PHOTOGRAPHIES - VUES PROCHES	-
P-03 b	PHOTOGRAPHIES - VUES LOINTAINES	-
P-04 a	PLAN MASSE - ETAT PROJETE	1/1000°
P-04 b	PLAN NIVEAU 0.00m - ETAT PROJETE	1/1000°
P-04 c	ZOOM SUR ENTREE SUD - ETAT PROJETE	1/500°
P-04 d	ZOOM SUR MAIL CENTRAL - ETAT PROJETE	1/500°
P-04 e	COUPES TRANSVERSALES - ETAT PROJETE	1/200°
P-05	PLAN DES ABORDS	1/5000°
P-06	PLAN DE SITUATION DU PROJET - SITES NATURA 2000	-



FINANCES PUBLIQUES

PLAN DE SITUATION



Localisation  
Référence cadastre : 000 AV  
Contenance cadastrale : 11 000 m<sup>2</sup>  
Adresse : Chemin des Minimes / rue Georges Pommerai  
13200 ARLÈS

Département :  
**BOUCHES DU RHONE**

Commune :  
**ARLÈS**

Section : AV  
Feuille : 000 AV 01

Échelle d'origine : 1/1000  
Échelle d'édition : 1/4500

Date d'édition : 15/06/2017  
(fuseau horaire de Paris)

Coordonnées en projection : RGF93CC44

Le plan visualisé sur cet extrait est géré par le  
centre des impôts foncier suivant :  
**TARASCON**  
Avenue Pierre Sémard 13150  
13150 TARASCON  
tél. 04 90 99 12 19 - fax 04 90 99 12 56  
cdif.tarascon@dgifp.finances.gouv.fr

Cet extrait de plan vous est délivré par :

cadastre.gouv.fr  
©2016 Ministère de l'Économie et des Finances

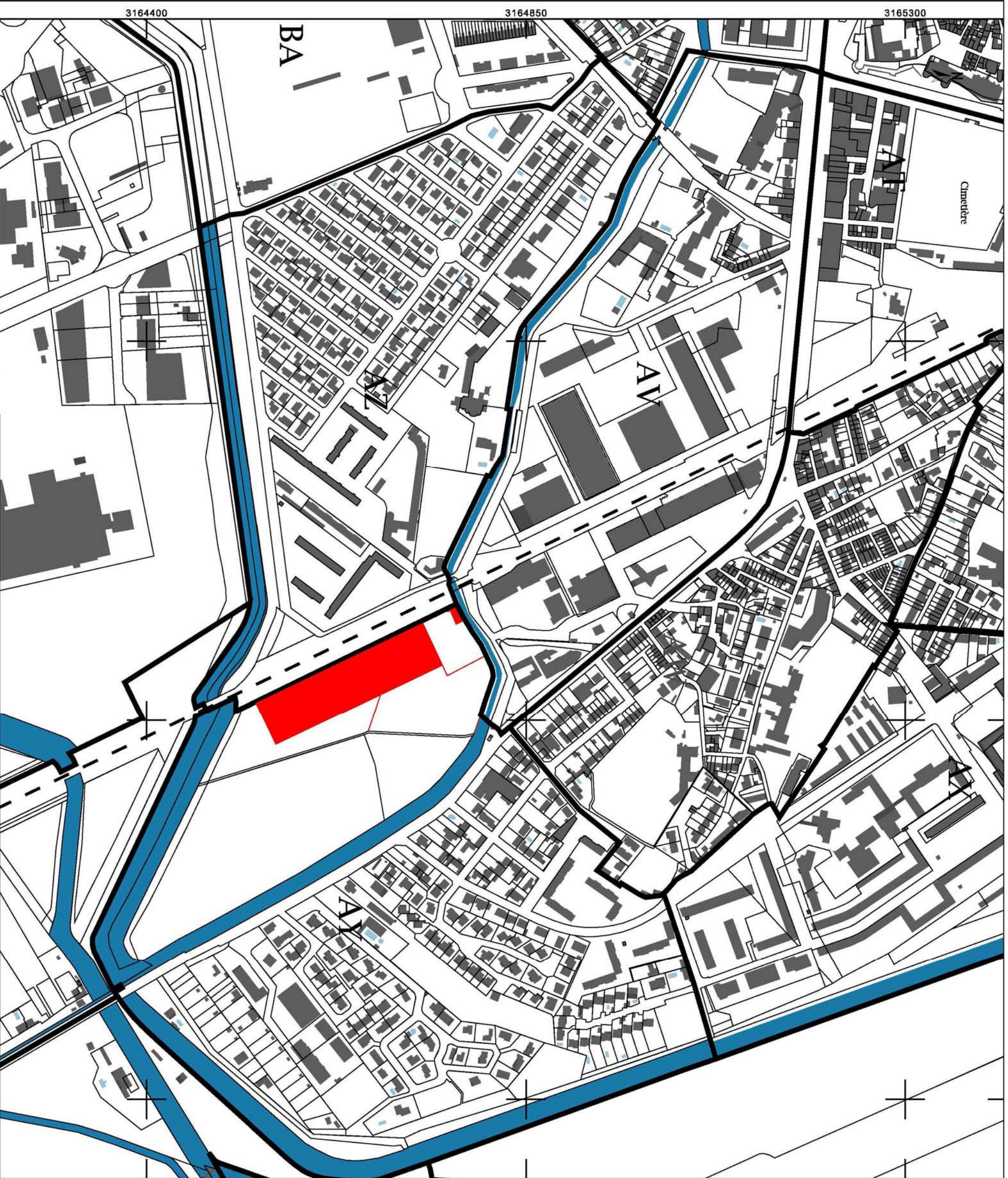

Dénomination  
**PLAN DE SITUATION - EXTRAIT CADASTRAL**

Echelle  
1/5000°

Folio  
**P-01**



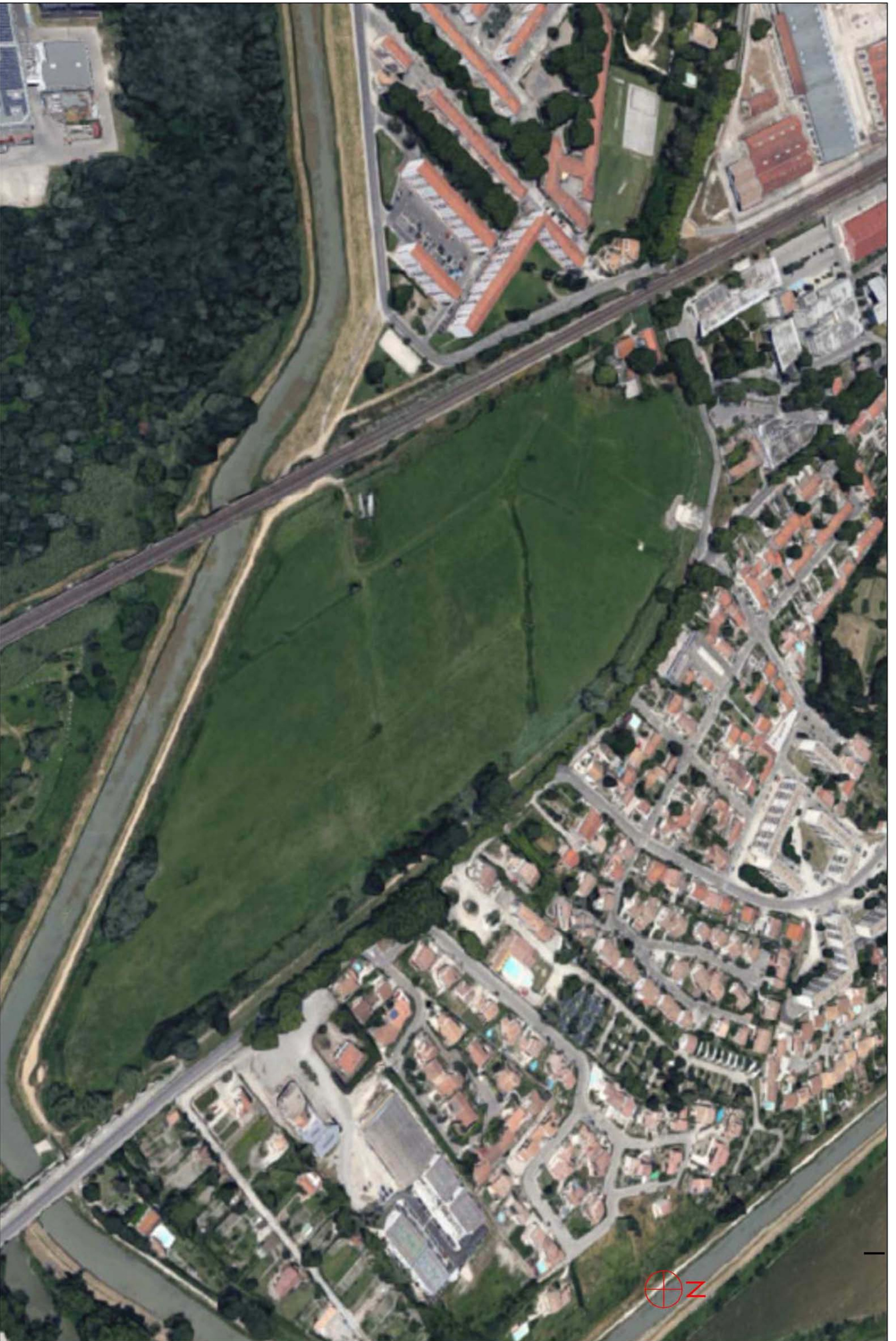

Dénomination  
**VUE AERIEENNE DU SITE**

Echelle  
-

Folio  
**P-02**



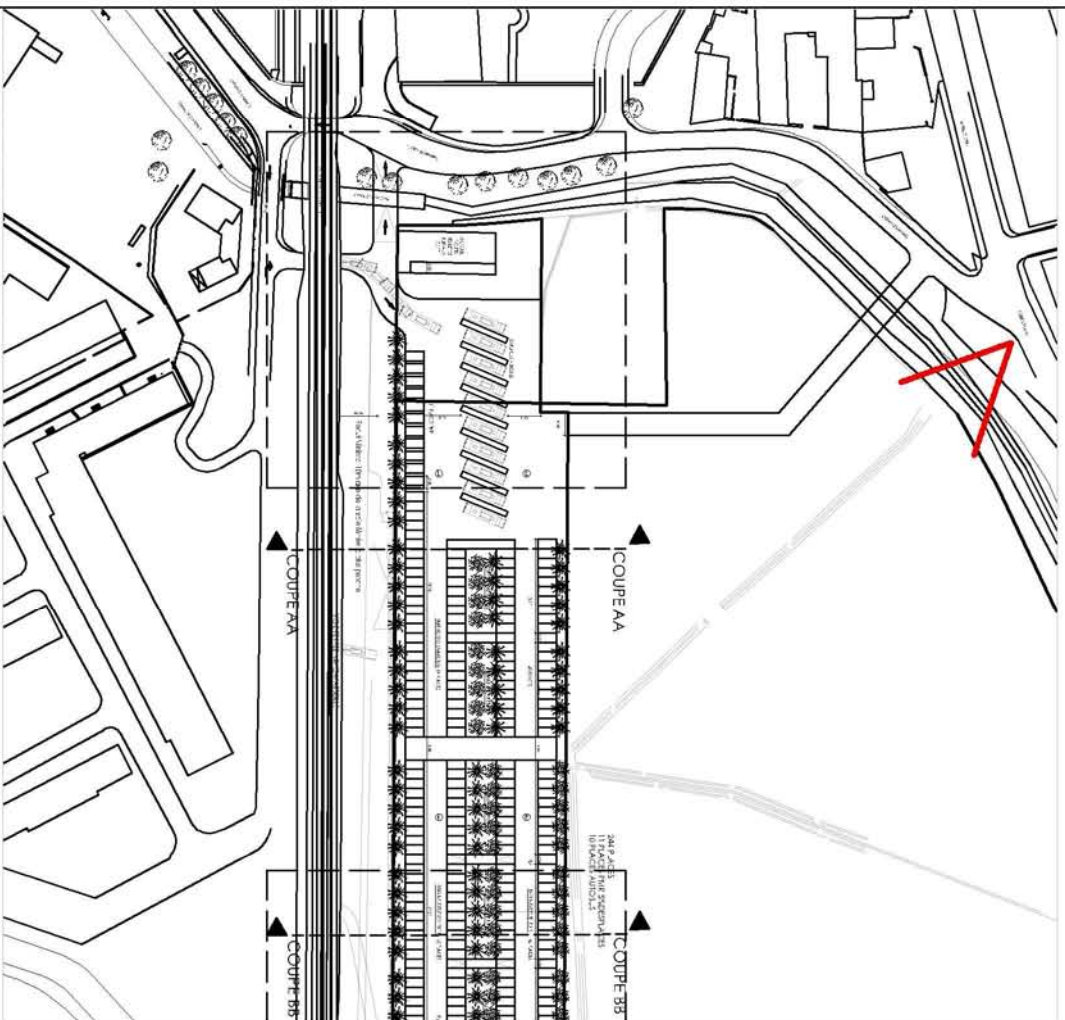

PLAN DE REPERAGE 1/2000e  
Date des clichés : 20/07/2016



Dénomination  
**PHOTOGRAPHIES VUE PROCHE**

Echelle  
-

Folio  
**P-03a**



VUE A

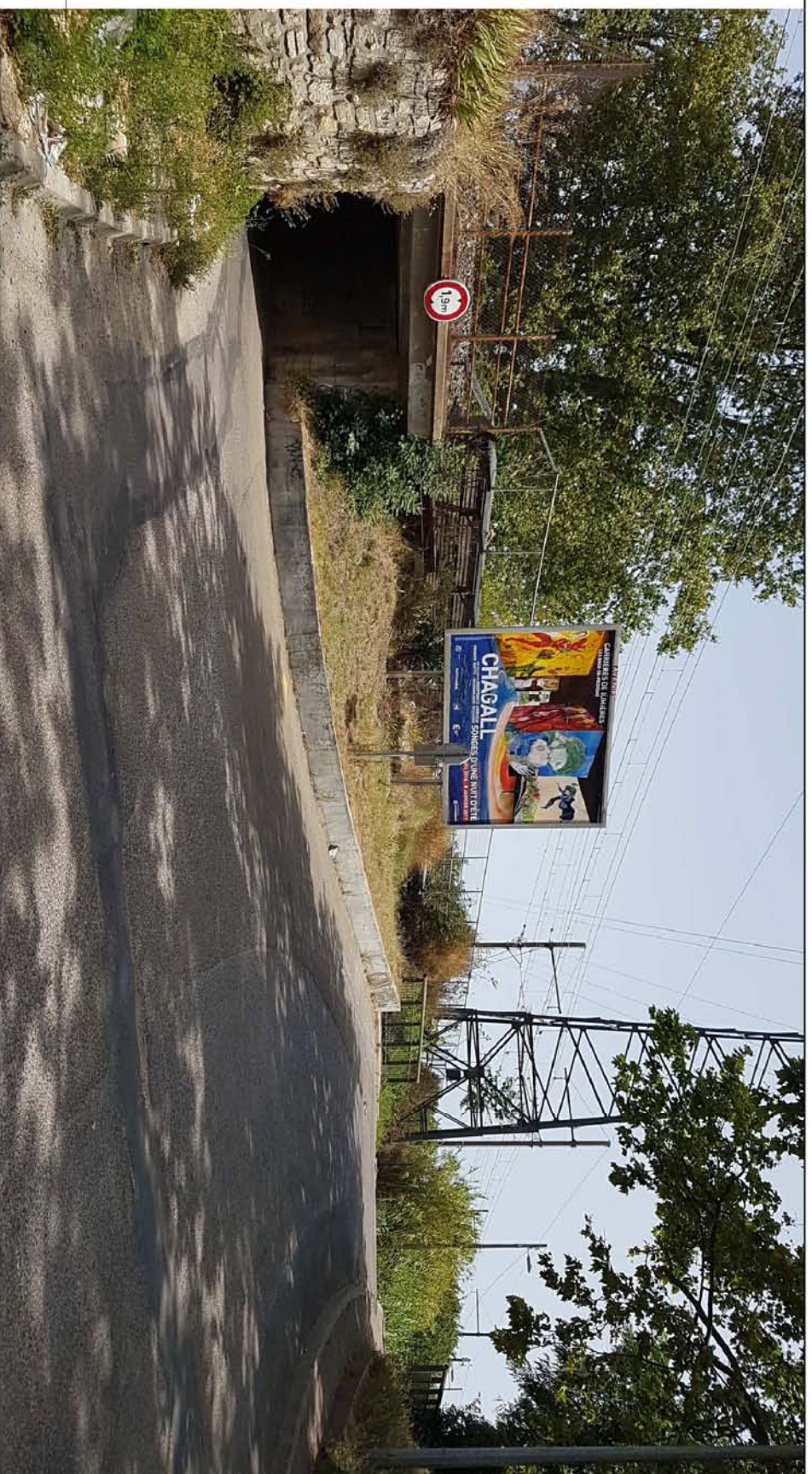

VUE B

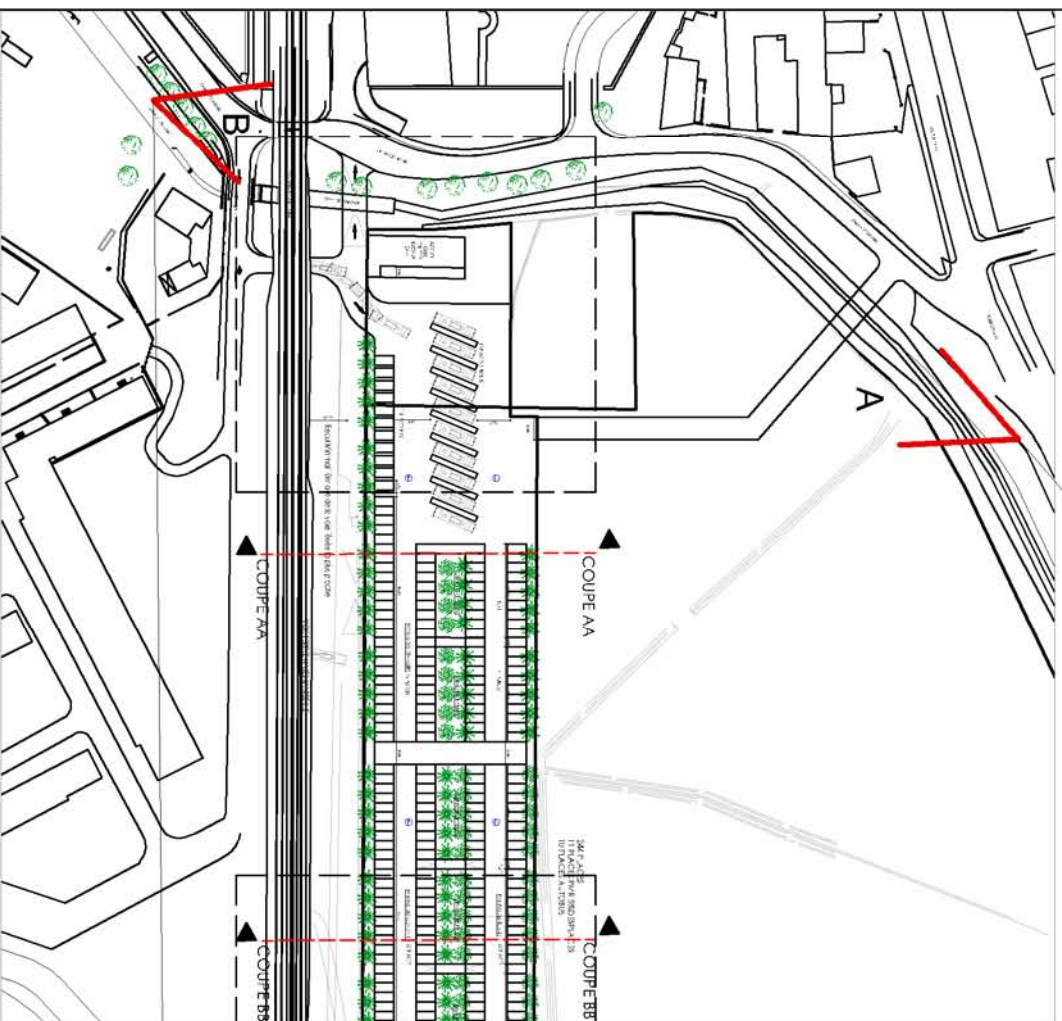

PLAN DE REPERAGE 1/2000e  
Date des clichés : 20/07/2016

Dénomination  
**PHOTOGRAPHIES VUE LOINTAINE**

Echelle  
-

Folio  
**P-03b**





Plan de référence : BBS088 du 24/11/2015

Dénomination  
**PLAN DE MASSE - ETAT PROJETE**

Echelle  
**1/11500°**

Folio  
**P-04 a**



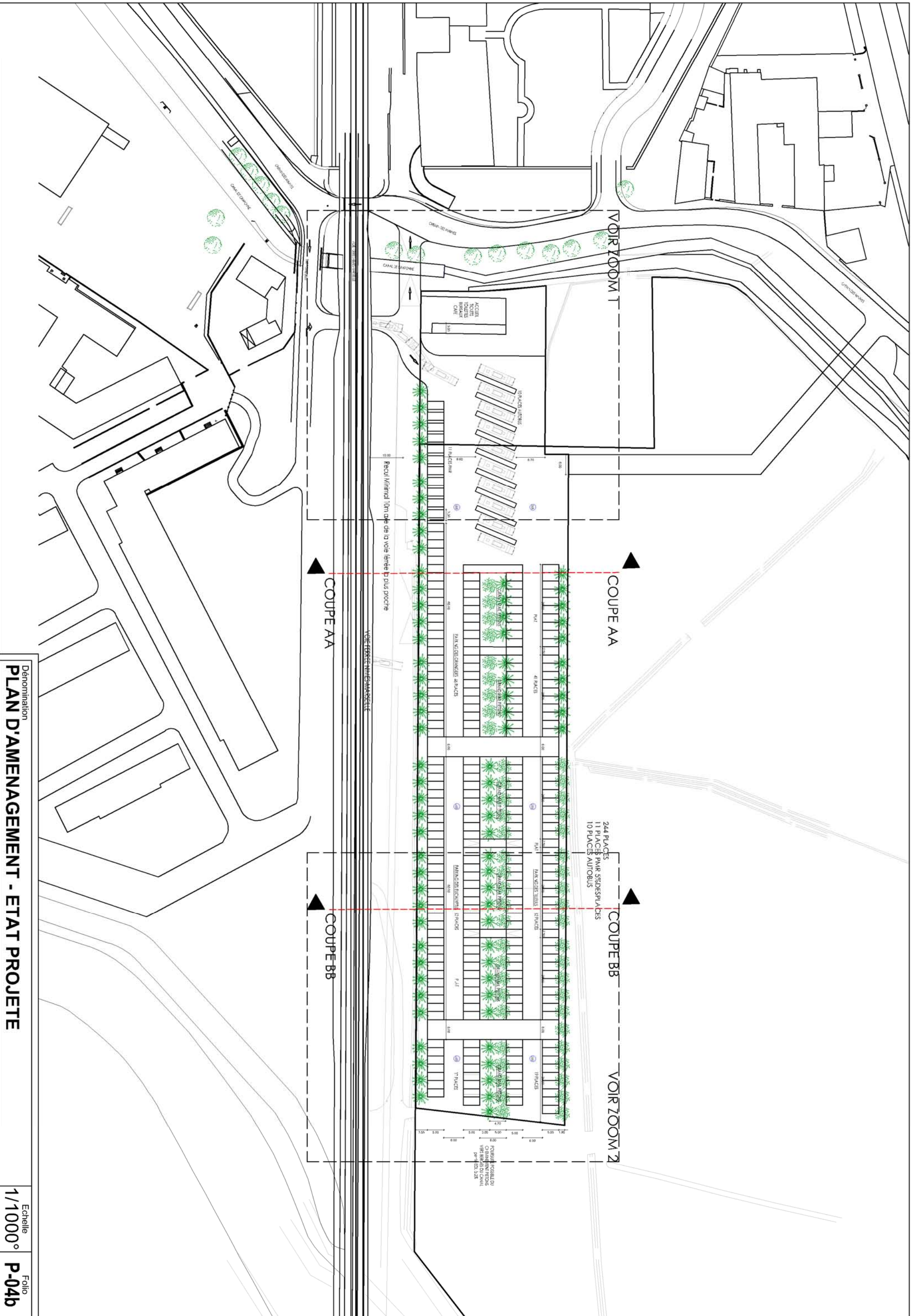

Dénomination  
**PLAN D'AMENAGEMENT - ETAT PROJETE**

Echelle  
 1/1000°

Folio  
**P-04b**



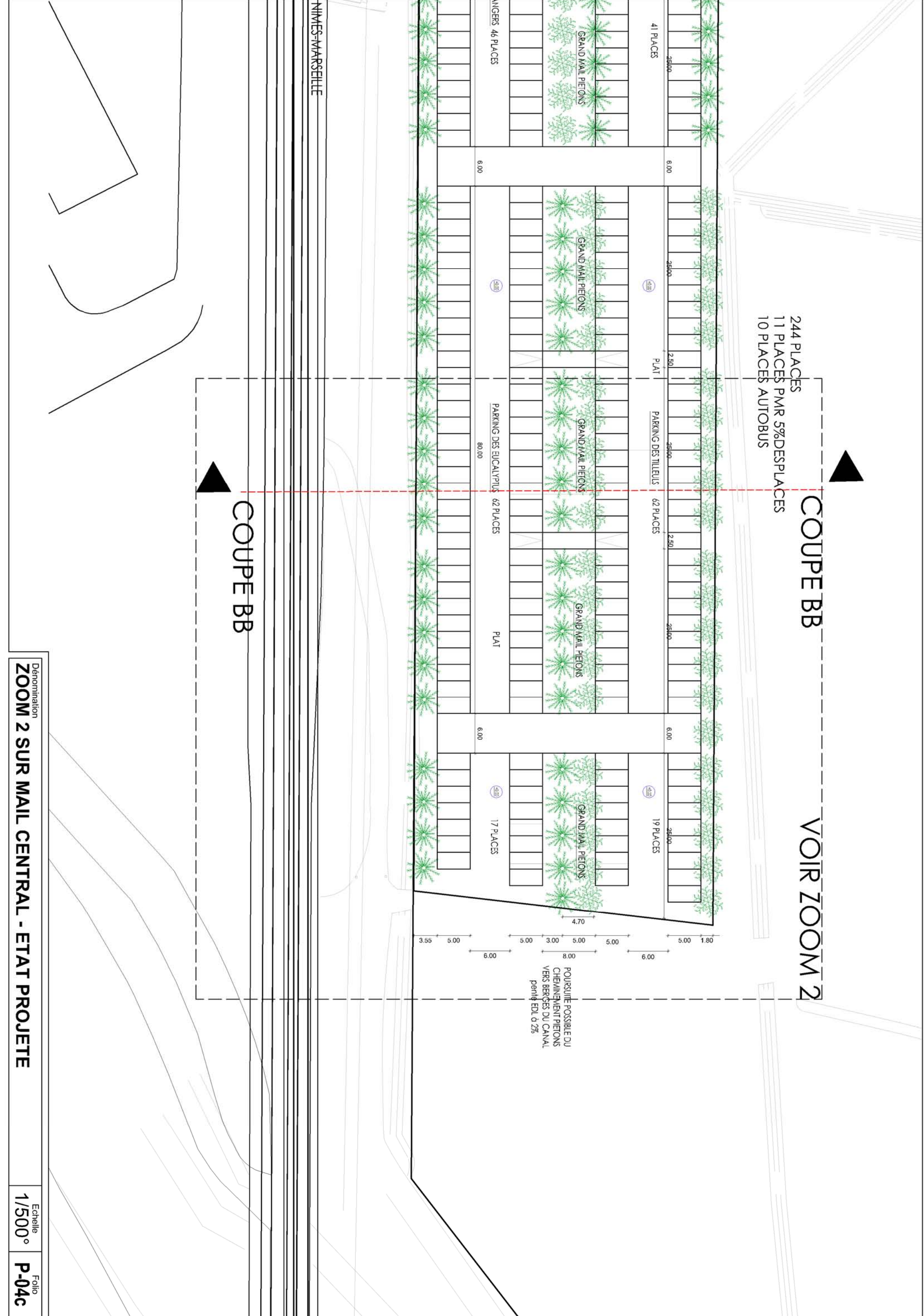

244 PLACES  
11 PLACES PMR 5% DES PLACES  
10 PLACES AUTOBUS

COUPE BB

VOIR ZOOM 2



COUPE BB

NIMES-MARSEILLE

POURSUITE POSSIBLE DU  
CHEMINEMENT PIETONS  
VERS BERGES DU CANAL  
penté EDL à 2%

Dénomination  
**ZOOM 2 SUR MAIL CENTRAL - ETAT PROJETE**

Echelle  
**1/500°**

Folio  
**P-04c**



# COUPE BB

244 PLACES  
11 PLACES PMR 5% DES PLACES  
10 PLACES AUTOBUS

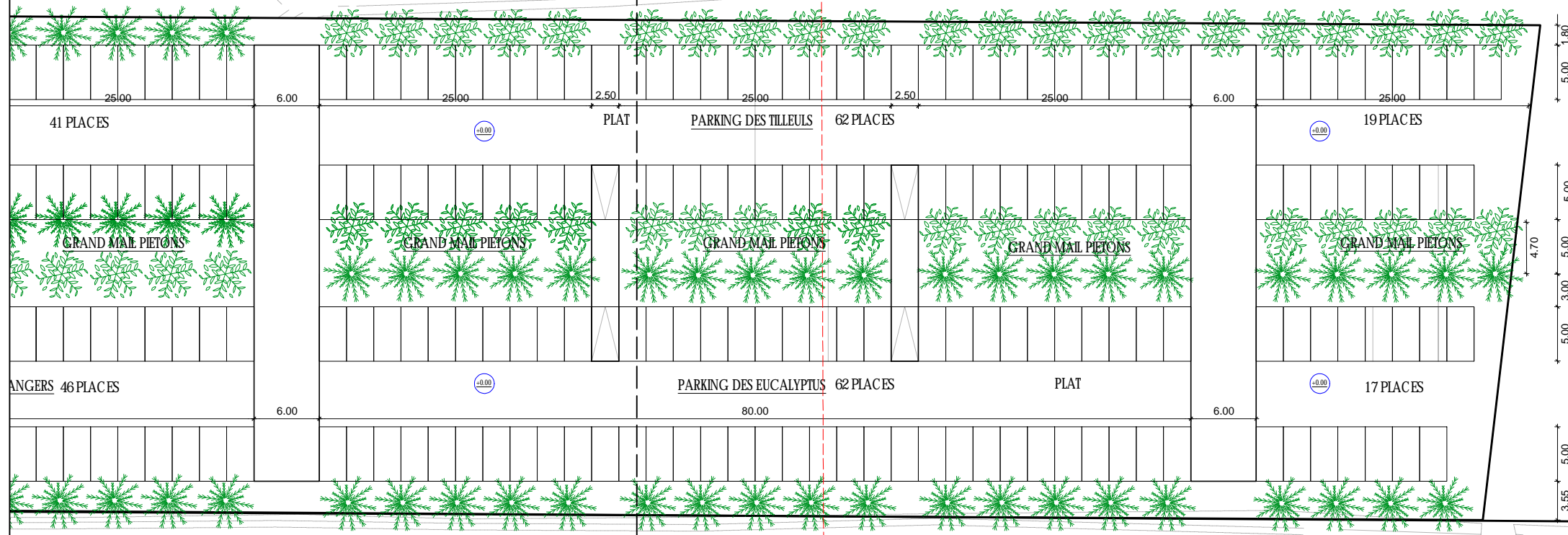

POURSUITE POSSIBLE DU  
CHEMINEMENT PIETONS  
VERS BERGES DU CANAL  
pente EDL à 2%



NIMES-MARSEILLE

# COUPE BB









Dénomination  
**PLAN DES ABORDS**

Echelle  
1/50000 °

Folio  
**P-05**



